ANUL XVII No. 5726 — 2 LEI NUMARUL — JOI 1 IULIE 1926

ABONAMENTE
Lei 600 . . . pe un an
„ 320 . . . „ 6 luni
„ 160 . . . „ 3 luni

OPINIA

ZIAR POLITIC COTIDIAN

ANUNCIURI se primesc la toate Agenţiile de Publicitate şi la Administraţia ziarului Iaşi—Str. Gh. Mârzescu 17

IN JURUL DECLARAŢIEI IN CAMERA A PARTIDULUI LIBERAL

Declaraţia pe care a făcut-o partidul liberal în Cameră, constitue un document important asupra căruia merită să stărum.

Obişnuiţi mai mult să fie pe scenă, decît în sala galeriei, liberalii au constatat cu surprindere că arta e psihologia spectatorului decât a actorului. Că pe scenă se joacă prost până la exasperare şi că protestele lojilor privitori sunt mai mult decât îndreptăţite. „Sunteţi nişte mizerabili cabotini —a spus averescanilor, declaraţia d-lui Ionel Brătianu,—sunteţi atât de infam încât ne veţi duce pe noi şi pe toţi oamenii din ţara asta, la o prea justificată revoltă". Lucrul era spus cu toată convingerea şi gravitatea de care e capabil un ex-cancelar ca d. I. G. Duca.

Majorităţile însă nu s'au lăsat de loc impresionate. In loc să-şi pue capul în pământ, au izbucnit în râs.

„Dar voi ce-aţi făcut înaintea noastră?" spunea nepăsători deputaţii d-lui Goga. Intrebarea era foarte justificată: actorii de azi imită pe cei de eri, exagerându-le defectele. Şcoala cea rea însă, vine tot de la liberali. Ei au consacrat metodele de care abuzează azi averescanii. Mai mult: tot ei au stăruit să fie adusă pe scenă trupa aceasta de aventurieri, ca să le fie mai uşor să-i alunge. Acum însă nu le mai place nimic din ce văd în oglinda care-i caricaturizează (şi un p r e a mult!).

Dacă din experienţa aceasta, d. Brăteanu ar ieşi cu convingerea că abuzurile şi ilegalităţile nu trebuesc practicate, nici chiar de guvernul său, declaraţia din Cameră ar putea fi socotită ca un punct de unde viaţa noastră politică năzueşte cu toată seriozitatea spre un regim constituţional.

Dar ne îndoim, pentrucă cunoaştem prea bine pe liberali.

In orice caz, declaraţia cetită de d. Duca constitue un fel de act solemn prin care partidul liberal se leapădă şi condamnă metodele ilegale. Işi mai ia obligaţia — extrem de importantă — de a nu amesteca armata în luptele politice, şi de a feri magistratura să aplice circularele ministerului, în locul legilor.

Toate aceste lucruri le cer de multă vreme, cu insistenţă inepuizabilă, ţărăniştii şi naţionalii. De ce sunt aşa de înverşunaţi liberalii împotriva lor? Iată un nou camp de discuţii care ne duce iarăşi la scepticism. Timeo Danaos...

I.

Englejii pleacă cu gramada în America

O consecinţă a grevei minierilor

In ultimul timp, peste 100,000 engleji au cerut învoirea de a debarca în America.

Acest adevărat exod se datoreşte grevei minierilor. Numeroşi lucrători vor să emigreze, în speranţa că vor găsi în Continentul Nou o viaţă mai bună. Dar sânt şi bogătaşi cari vor să se expatrieze de oare ce ameninţările de grevă le primejduesc traiul tihnit şi comod. Ei caută în America plăceri de trai şi confortul pe care nu-l mai găsesc în patrie.

De oarece legea imigrărei prevede că nu pot intra în Statele-Unite de cât 34,000 engleji pe an, guvernul din Washington caută un mod de a rezolvi cele 100,000 de cereri.

Din toată lumea

Progresele medicinii. — *Bolile de inimă* de acum înainte nu vor mai fi periculoase. Afirmaţia aceasta a făcut-o doctorul Frederick Allen la congresul Societăţii medicale americane, ţinut la Atlantic-City (Statele-Unite).

Dr. Allen pretinde că tensiunea arterială şi aproape toate bolile de inimă pot fi combătute cu cea mai mare uşurinţă.

— *Un remediu contra leprei* mai bun de cât cele cunoscute până acum, a fost descoperit de doctorul Geraldo Kuhlman din Rio de Janeiro. Doctoria a fost extrasă dintr'o plantă care nu se găseşte decât în Brazilia.

— *Pentru combaterea cancerului*, negustorul american Scherry a lăsat prin testament peste 1 milion dolari (230 milioane lei). Devotat în întregime gândului de a alina suferinţa oamenilor, americanul în chestie n'a testat pentru soţia şi fiul său decât câte 30,000 dolari. Intreaga lui avere (milionul de dolari) va servi la căutarea unor noui remediu contra cancerului.

*

Urmele trecutului, — La Amiens (Franţa) cu prilejul usăpăturii, s'au descoperit vase, unelte şi ziduri din epoca galo-romană. Provoacă un interes special mai multe monezi cu efigiile lui Traian, Faustin, Iuliu Cezar etc.

•

Vis fatal.— O tragică întâmplare se anunţă din Asti (Italia).

Fraţii Carol şi Iosif Vigliazzo dormeau în acelaş pat. In puterea nopţii, Iosif a avut un vis groaznic. Se făcea că l-au atacat bandiţii şi el se apăra trăgând focuri de revolver.

Iosif s'a trezit tulburat şi scăldat în sudoare. In mână ţinea un revolver, iar patul era plin de sânge. In puterea visului, îşi împuşcase pe fratele Carol!

Principele de Coroană al Suediei în America

Perechea princiară a Suediei se găseşte actualmente în voiaj prin America. După primirea măreaţă a oaspeţilor de către Kellog, *ministru de Externe, principele de coroană* **Gustav Adolf** *a participat împreună cu preşedintele* Coolidge, *la inaugurarea noului monument a lui* Iohn Ericson, *celebrul inventator american de obârşie suedeză.*
Ilustraţia noastră reprezintă perechea princiară împreună cu ministrul Kellog.

ANCHETA

De la război încoace, în jurul primăriei Iaşi s'au auzit nemulţumiri, cârteli, şoapte... Ba uneori s'au ridicat acuzaţii formale, urmate de anchete destul de interesante.

Şoaptele s'au auzit cu persistenţă şi în jurul ultimei administraţii liberale. D. Petrea, actualul primar, a avut curiozitatea să cotrobăiască scriptele.

D. Toma, şifonat, a obiectat că dacă-i vorba de anchetă, apoi să se facă de la 1919 încoace. Consiliul municipal a admis.

Bine. Să se facă.

Dar un lucru.

Guvernările destrăbălate de după război au compromis ideia de „anchetă". Ne-am deprins ca, de câte ori se anunţă o anchetă, să înţelegem că-i vorba de cocoloşire. Iar dacă uneori anchetele merg până la capăt şi în mod ceva mai serios,—apoi se închee cu un proces-verbal,... şi atâta-i tot.

Dacă-i vorba de aşa „anchete", mai bine lipsă. Suntem sătui de ipocrizii şi vorbe goale.

Sperăm totuşi, că macar de data aceasta se vor face cercetări serioase la primăria Iaşi.

X.

Abd-el-Krim se europenizează

Din Fez se anunţă că şeful rifan Abd-el-Krim a decis să se îmbrace europeneşte. El şi-a comandat, pentru dânsul şi pentru băeţii lui, haine la modă, la croitori din Casablanca şi chiar din Paris.

Mohamed, fratele şefului rifan, îşi trece timpul cetind literatură franceză.

Excursia în America

— Câteva note asupra călătoriei de studiu în Statele Unite, organizată de d. prof. N. ŞERBAN —

D. prof. *Nicholas Murray Butler*, rectorul Universităţii Columbia din New-York, într'o scrisoare trimisă d-lui prof. N. Şerban, îşi exprimă dorinţa de a se lega relaţiuni intelectuale între România şi Statele Unite.

Rectorul american, care călătoreşte acum în Europa, speră că se va înapoia la timp în America, spre a putea primi în persoană delegaţia română.

E mare cinste pentru ţara noastră şi în special pentru Iaşi.

Noi, cari nu vom lua parte la excursie, ne mulţumim să citim itinerariul.

Plecarea din Bucureşti are loc 25 Iulie ora 13 din gara de Nord, cl. II prin *Praga, Leipzig, Hannover*, până la *Rotterdam*.

Străbaţi jumătate din Europa în 4 zile şi vezi din fuga trenului 4 ţări: *România, Ceho Slovacia, Germania* şi *Olanda*.

In aceste 4 zile poţi să înveţi mai mult geografie cât ai învăţat în câţiva ani de liceu.

Excursioniştii vor sta 8 zile în Olanda.

In program figurează oraşele *Rotterdam, Haga, Delft, Leyda* şi *Scheweving*.

Societatea „Holland America Linie" pregăteşte o primire frumoasă şi va avea grijă de hrana excursioniştilor.

La 3 August îmbarcarea pe vasul „VEENDAM". Traversarea oceanului în condiţiuni confortabile.

La începutul lui August Oceanul Atlantic e cam agitat. Să sperăm că escursioniştii nu vor avea *„mal de mer"*.

La 11 August sosirea în *New-York*, unde delegaţia română va fi primită de un comitet de profesori universitari, în frunte cu ilustrul savant *John L. Gerig*.

La New-York escursioniştii vor fi găzduiţi gratuit şi vor avea o masă în condiţiuni admirabile, timp de 15 zile în palatul *„International House"* al Fundaţiei Carnegie.

Itinerariul în America n'a fost încă stabilit. E probabil ca escursioniştii să viziteze *Philadelphia, Washington, Niagara*.

Data întoarcerei se va fixa în America. Debarcarea se va face la *Boulogne sur Mer*. Călătorii au dreptul să întrerupă călătoria la Paris.

Condiţiunile financiare pentru a lua parte la călătorie se rezumă în circa 80.000 lei, dintre cari 52.000 lei trebuie depuşi la *Banca Iaşilor*, cel mai târziu până la 5 Iulie, iar restul de 28.000 lei sunt bani de buzunar (circa 100 dolari, ceiace în America nu e o sumă atât de mare).

L. F.

B.C.U. „M. EMINESCU" IAŞI 14447

Războiul contra celibatarilor

In Anglia a început o campanie teribilă contra celibatarilor. E vorba, bineînţeles, mai ales de bărbaţii care trăesc fără cămin. Femeile — deşi celibatarele formează acolo legiuni întregi — sunt cruţate.

Şi de fapt, lupta se duce în favoarea lor, adică englejii vor să silească pe burlacii lor să-şi aleagă câte o soţie dintre fetele nemăritate care, în aşteptarea unei ocupaţii mai serioase, fac politică, se agită în viaţa publică, încurcând lucrurile fără nici un folos.

Şeful mişcării anti-celibatare este domnul Samuel Walbrock. El are pretenţia să silească parlamentul ca să facă o lege

(Continuarea în pag. IV-a)

ASPECTE

In epoca bacalaureatului...

Zilele acestea au adus în oraşul nostru, cu tradiţie de centru cultural, echipe de tineri din îndepărtate târguri provinciale; adunându-se cu tineretul de aci, s'a format o legiune de candidaţi la diploma bacalaureatului, emoţionată în aşteptarea examinării şi apoi, tristă scoţând rezultatul.

Profesorii sânt severi; dându-şi seamă că ultimele serii de absolvenţi ai liceelor au intrat nepregătite în Universităţi, caută să-şi răscumpere greşelile unui trecut prea apropiat plin de îngăduinţă, prin strângerea şurubului la acordarea diplomelor de bacalaureat. Astfel cred profesorii că de acum înainte Universităţile nu vor mai avea decât elemente pentru muncă susţinută şi deci departe de preocupări tulburătoare ale atmosferei de învăţătură şi ale liniştei publice.

In parte, au dreptate profesorii. Dar nici o severitate exagerată nu e recomandabilă; a trage pe absolvenţii de liceu cari, cu toate aparenţele, rămân copii impresionabili uşor, cu gravitatea cu care sânt trataţi, a li se pune chestiuni de echilibristică şcolară, a li se da teme căutat imposibile şi unele mergând până la absurd (de pildă: „D... vorbă cu o picătură de apă" înseamnă o lipsă de cunoaştere a sufletului de copil, o voită împiedecare la libera dezvoltare şi exprimare a cunoştinţelor căpătate din programele insuficiente şi rău aranjate.

Că sânt elemente slabe printre elevi, e necontestat. Dar nu e admisibil să se forţeze nota ca procentul celor respinşi să întreacă peste măsură pe acel al reuşiţilor; pentrucă în materie de examen, hazardul e aproape totdeauna elementul principal: o întrebare buclucaşă răstoarnă pe cel mai bun elev şi una întâmplător uşoară dă posibilitatea celui slab să se strecoare prin furcile caudiene un moment mai îndepărtate.

In sufletul copiilor, întâmplările cele mai neînsemnate iau proporţii; am văzut, în zilele acestea de emoţie, tristeţea copleşind până la durere pe mulţi din candidaţii la bacalaureat, am văzut nelinişti cari ar trebui îndepărtate din sufletul încă plăpând al atâtor candidaţi.

E păcat pentru orice lacrimă în ochii senini ai copilăriei; sânt singurii ani din viaţă cari trebue cruţaţi, pentrucă amintirea lor rămâne să lumineze viaţa dealungul ei întreg.

Ştim că profesorii nu sânt sentimentali şi că educaţia în şcoală se face cu teroarea catalogului şi a liniei aplicată viguros la palmă; totuşi, pentrucă avem convingerea că merită toată solicitudinea noastră, cerem pentru copiii atât de emoţionaţi în epoca aceasta a bacalaureatului, mai multă îngăduinţă.

G. SPINA

--CITIŢI „OPINIA"--

EXPOZIŢIILE ŞCOALELOR DE FETE

de *Em. Manoliu*

Aceste expoziţii câştigă an cu an tot mai mult teren în viaţa publică românească, ceea ce denotă că cultura a început să prindă şi la noi rădăcină puternică, întrucât pe lângă studiile trebuitoare pregătirei tineretului în lupta pentru traiu, mai este şi o altă preocupare care complectează pe cea dintâiu cu diferite ramuri de activitate; — preocupare ce se socoteşte în şcoală ca un corolar, dar care pune în evidenţă aptitudini hotărâtoare pentru a determina anumite orizonturi ce se întredeschid celor ce trec prin şcoală cu scopul fără îndoială de a-şi forma o carieră.

Acest punct de vedere a făcut că azi expoziţiile şcolare ale fetelor să fie vizitate de multă lume, nu din curiozitate numai, ci şi din un interes viu simţit, pentru progresul ce se realizează şi pe terenul practic, care să dee societăţii elemente noui şi în alte ramuri ale activităţii lor, nu numai în acea a studiilor teoretice cari îndreaptă pe foarte mulţi tineri şi tinere spre calea budgetului.

Presa semnalează la finele fie cărui an şcolar ceea ce constată din mersul învăţământului de peste an şi-şi îndeplineşte o datorie de a seconda anchetele, ca să zic aşa, pe care le face însuşi publicul mare.

Şi anul acesta deci, noi cel puţin, nu lipsim de la îndeplinirea acestei datorii. Iar dacă pentru azi ne ocupăm în coloanele acestui ziar numai de liceele de fete ca „Oltea Doamna" şi „Mihail Cogălniceanu" o facem aceasta cu deplină covingere că şcolile profesionale se prezintă bine, că trebue să fie bine sub toate raporturile, de oare-ce directiva lor e dată de la început, şi tot ce se învaţă în ele e cu menirea de a face din eleve numai profesioniste.

Nu-i tot aşa cu liceele unde lucrul de mână, desemnul, ţesutul etc. sunt considerate ca dexterităţi şi ca atare elevele au prea puţine ore pe săptămână ca să se ocupe cu asemenea obiecte. Din acest punct de vedere interesul nostru creşte vizitând expoziţiile acestei şcoli.

Expoziţia de la „Oltea Doamna"

Injghebată repede, se prezintă ceva mai în mic ca anul trecut, dar cu toată graba pusă în aranjarea expoziţiei publicul a putut rămâne foarte mulţumit de cele văzute.

Ceia ce e mai de seamă şi care interesează mult pe toţi cari să gândesc la aptitudinea femeilor în gospodăriile viitoare, este *cusutul*, propriu zis, şi'n spre partea aceasta se îndreaptă aproape toţi ochii cercetători; lucrul manual de se prezintă bine, opinia publicului vizitator e câştigată. Lucruri expuse, ca: cusuturi în puncte, broderii, împletituri în diferite forme şi stiluri, şervete, şerviţele, feţe de masă, apoi şi mai interesante: cămăşi cu şi fără prea multe de toate dantele etc. etc. şi mai cu seamă, trusouri de copii, mici şi mai mărişori, — erau obiectul cel mai interesant; şi toate gradat expuse, de la cl. I-a până la VIII-a.

Dar încă colecţiile de rochii, rochiţe, cusute cu măestrie, camaşe cu altiţe, tişlaifere etc. toate lucrări efectuate cu pricepere şi foarte minuţios, care pe lângă o eleganţă desăvârşită, au dat nota unei bune conduceri sub privigherea d-nei Marie Stihi şi a d-rei Florica Vezbian.

Nu mai puţin atrăgătoare erau lucrările de ţesătorie care dovedeau minunatele dispoziţii ale elevelor sub stăruitoarea îndrumare şi privighere a maestrei d-na Aglaia D. Pascu.

O colecţie bogată de perne de diferite forme şi împletituri atrăgeau privirile tuturor prin gustul ales al culorilor şi exactitatea lucrului înfăptuit.

Desemnul şi pictura au avut o parte bine prezentată ca technică în execuţie şi alegeri de subiecte. Cele trei capete, tablouri în pictură executate după natură de d-ra Aurelia Căpăţină din clasa a VII-a, dovedesc mult talent. D-ra Valentina Timotei din clasa VIII-a a expus două panouri cu subiecte arabe (frumos şi îndemânatic lucrate de

(Continuarea în pag. IV-a)

„COMERȚUL FORESTIER“

SOCIETATE ANONIMĂ ROMÂNĂ

IAȘI -- Sediul central str. Ștefan cel Mare 4

(la Banca Româno-Franceză)

Depozit de Cherestea

EN-GROS și EN-DETAIL

STRADA UZINEI No. 23

(vad comercial de cherestea de zeci de ani)

Bogat asortat cu tot felul de materiale lemnoase, servind prompt extrem conștiincios și cu prețuri mai eftine ca oriunde.

Facem mari înlesniri de plată fără nici o dobândă.

Stațiunea balneară și climatică
Câmpulung-Bucovina

Instalațiile de băi, care au fost mărite și prevăzute cu tot confortul, funcționează pe timpul sezonului 15 Iunie — 15 Septembrie, cu următoarele băi: *Nămol, Hydroterapie, Acid carbonic* (izvor).

Câmpulungul este vizitat de ani de zile de mulți suferinzi, fiind renumit pentru poziția sa climatică, încântătoare.

Pentru informații a se adresa d-lui Dr. Siegel, Câmpulung.

Băile Bălțătești Jud. Neamț

Stațiune Balneară și Climatică

Sezonul: 1 Iunie — 15 Septembrie

Sosire cu C. F. prin Pașcani și Piatra-N. unde o societate de automobile stă la dispoziția vizitatorilor stațiunei Bălțătești la sosire și plecarea fiecărui tren; cu prețuri fixe și moderate.

Băi Minerale: Radioactive, Clorurosodice, iodurate, bromurate, carbonate de fier, de calcium etc. ete.

Bun pentru: boli de femei, metritele, peri-parametritele, leucorea, scrofuloza, limfadeuia, reumatism, anemie, boli nervoase, gută, surmenaji, etc. etc.

Apă de Băut: din Isvorul Cuza-Vodă, similară cu apa de Carisbad; bun pentru boli de stomach, ficat și intestine.

Nămol Mineral, cu aplicațiuni speciale pentru reumatism, anchelozele articulare, diferite contracturi.

Fizioterapie, hidroterapie, electroterapic, inhalații și pulverizații medicamentoase etc.

Isvoare noi Captate, cu apă dulce potabilă, alimentează în mod suficient, hotelurile și restaurantul, printr'o instalație de conducte speciale.

Hoteluri, Restaurant de primul rang, Teatru, Cinematograf, Farmacie, Poștă, Muzică, Diferite distracții, Lumina electrică în toată stațiunea.

EPITROPIA GENERALA

a Casei Spitalelor Sft. Spiridon din Iași

Băile Slănic (Moldova)

Deschiderea sezonului la 1 Iunie

Isvoare feruginoase, Iodurate-alcaline și muriatice, recomandate în contra an miei, reumatismului, dispesiilor, boalelor de gât și de ficat, venerice, boalelor de femei, etc.

Hidroterapie Sistematică.

Băi minerale calde și reci.

CURA DE LAPTE.

Oteluri ele ante, Teatru, Parc, Cazino superb, Ecleraj Electric. Muzică Militară.

Reduceri la Oteluri și la Băi în luna lunie și Septembrie. Serviciul medical condus de specalișți, Farmacie, Poștă și telegraf. — 50% reducere pentru transport p căile ferate. — Vagoane directe până la Tg.-Ocna No. 2625

Tribunalul Jud. Iași secția III-a

Publicație de vânzare

No. 5385 din 26 Iunie 1926

Tribunalul Iași S. III-a prin Jurnaiul No. . . . 1926 din 20 April 1926 a autorizat Corpul Portărelor Iași să facă din nou formele de vânzare prin licit. publ. a averei mobile a falitului Iacob Moscovici aflate în Iași, *str. Ștefan cel Mare* compusă din ștofe și mobilierul prăvăliei evaluat de expert la suma de 528.604 lei, iar mobilierul casnic al falitilor aflat în Iași *str. Lozonschi No. 12 și str. C. A. Roseti No. 18*, evaluat de expert la suma de 147.150 lei.

Se încunoștiințează că vânzazea și adjudecarea acestei averi mobile se va face la fața locului din Iași la locuința arătată mai sus în *ziua de 2 Iulie 1926 ora 4 p. m.* începând licitația publică dela suma evaluată de expert, cu facultatea D-lui Jude Sindic de a o începe și de la o sumă mai mică, sub rezerva omologărei Tribunalului.

Dosar No. 448 | 925

Președinte, M. EȘIANU

Portărel I. Popovici

AVIZ

Se aduce la cunoștința amatorilor, că Epitropia Generală a Casei Sft. Spiridon având trebuință de 250 perechi colțuni de bumbac dif. mărimi pentru orfanii Casel de Ia Orfelinatul Popricani, sunt învitați a se presenta la Epitropie cu oferte închise anexând și mustre cunoscând că și Epitropia are mustrele sale. Termin de livrare cât se poate de scurt.

No. 2982—26 Iunie 1926

Publicațiune

Se publică spre cunoștința generală că în ziua de 30 Iunie 1926 orele 11 a. m. se va ține licitație publică cu oferte închise la sediul Azilului și Institutului Antirabic Iași, biuroul serv. Ad-tiv din str. Speranței No. 18, în conformitate cu dispozițiunile legi de contabilitate publică a Statului, pentru furnizarea a 20 vagoane lemne de foc, esență tare, fag și carpen.

Condițiunile și orice informație se vor cere de la d-na Cardaș, la cancelaria acestui Institut.

Dr. E. PUȘCARIU

REPREZENTANT GENERAL

R. Pauly

BUCUREȘTI, STR. LUTERANA No. 6

Reprezentant p. Iași și Moldova

Moritz Abramovitz

Iași, str. Sf. Atanasie 13 bis.

PRACTICANT de birou se caută la administrația ziarului. A se adresa între 6—7 seara

CONTABIL-AUTORIZAT, absolvent al Școalei Comerciale cu îndelungată practică, fost mulți ani șef contabil la o mare Soc. Anonimă, caută post.

A se adresa la ziar sub *„Șef Contabil“*.

LIMBA EBRAICĂ, Dieduc, Tanah, Literatura, predau după cea mai perfectă metodă (vrith b'ivrith), cu garanție în 3 luni a ști limba.

Adresa la ziar sub „Basarabean“

DE VÂNZARE un loc în strada Zugravilor No. 25, aproape centru. — A se adresa D-lui G. Schreiner, Șos. Arcu No. 5.

GARAJ pentru un automobil se caută în apropriere de Piața Unirei. — A se adresa la Soc. Româno-Germană, Fred Kempinski str. Cuza Vodă 52.

SE CAUTĂ spre angajare Agenți destoinici pentru o Soc. de Asigurare câștig frumos.

Informațiunile Otel Bristol camera 21, între orele 9 jum. — 1 jum. și 3 jum. — 6.

CINE are de vânzare mobilă, bijuterii, bibelouri, blăni, mașini, instrumente etc. aduceți la Biroul de comision „Ajutorul Nostru“ str. Cuza-Vodă 71, și veți vinde repede și convenabil fără speze, costă numai 5% după vânzare. La cerere se eliberează imediat și *aconturi*.

Caut o casetă de fier.

Geamuri albe, simple, colorate, ornamentate, riglate; ori-ce grosime și calitate, cu prețurile fabricei; deasemenea diamante pentru tăiat geamuri numai la

Primul Depozit de geamuri și oglinzi

Iacel Bergher S-sor

str. Anastasie Panu 50

Casă fondată la 1876

DOCTOR

L. HEITEL

MAMOȘ

De la clinicile din Berlin, Viena Frankfurt

Boli de femei și nașteri

Str. Săulescu 2 (alături de Biserica Talparari)

Consultațiuni 3—6 p. m.

Pentru săraci gratis zilnic.

Frământări între averescani

Prietenii d-lui Pogonat reacționează

După debarcarea d-lui Petru Pogonat din președinția activă a organizației guvernamentale de Iași, prietenii d-sale au început să se agite ventilându-se printre ei și ideia de a se retrage în bloc din partid.

Insă a doua zi după debarcare, d. Pogonat a plecat la București spre a zista la lucrările Camerei, lăsând pe amicii d-sale fără nici o orientare.

Intrucât fostul președinte al organizației n'a mai dat nici un semn de când a plecat, prietenii au hotărât să trimeată un clubist la București spre a-i lua avizul.

Zis și făcut.

Acum două zile un fruntaș averescan a plecat în Capitală în acest scop.

El se va întoarce astăzi și va convoca pe Pogonatiști la o consfătuire.

După cât transpiră, SE PREGATEȘTE O RETRAGERE IN BLOC DIN PARTID.

In două trei zile situația se va clarifica.

ACTIVITATEA ȘCOLARA

Serbarea de la școala „Carmen Sylva

Eri dimineață a avut loc la școala primară de fete „Carmen-Sylva“ serbarea sfârșitului de an. In fața unui public numeros s'a desfășurat programul foarte bogat în coruri, recitări și două piesete.

Micuțele eleve s'au distins și s'au întrecut între dânsele cu mult antren. Pentru toate, nu putem avea decât cuvinte de laudă, care bine înțeles se resfrâng și asupra doamnelor profesoare care le-au călăuzit.

Doamna Botez, energica directoară a școalei, a ținut o prea frumoasă cuvântare de îndemn pentru eleve și părinți, și-a făcut bilanțul anului școlar 1925-26 foarte mulțumitor din toate punctele de vedere.

S'au acordat apoi premii următoarelor eleve:

Clasa I ord. Premiul I, Abaovici Lidia, Premiul II, Irimia Maria, Premiul III Cirillo Carmen.

Clasa II ord. Premiul I Grigoriu Elena, Premiul II Diaconu Elisa, Premiul III Moscovici Hala.

Clasa III ord.—Premiul I Chirica Zenobia. Premiul II Zilbernan B. Premiul III Hulubei Caștuca.

Clasa IV ord.—Premiul I Marcovici Gertruda. Premiul II Rabinovici Rașela. Premiul III Isbașa Margareta.

Clasa I divizionară.—Premiul I Sofronie Elisabeta, Vasiliu Dan, Svydea Victoria. Premiul II, Greciosu Aglaea, Naftales Golda. Premiul III, Castaș Elena, Cernescu Maria.

Clasa III diviz. — Premiul I Vasiliu Paula. Premiul II Zanes Rosa. Premiul III, Iticovici Haia.

Clasa IV diviz. — Premiul I Vasiliu-Voinea Dana, Pantelimonescu Georgeta. Premiul II Tăutu Margareta, Mihailov Elena.

Premiul III. Cernescu Ecaterina

Clasa V. Diviz., Premiul I, Haim Fani, Liberman Sofia. Premiul II, Lupovici Rașela. Premiul III, Mihailescu Ștefania, Isac Georgetta.

La urmă s'a vizitat expoziția de lucru, în care o distinsă notă de artă predomină fiecare lucrușor.

In deosebi clasele a 3-a și a 4-a ordinară s'au relevat ca expresie, că armonie de culori (pernele) și exactă minuțiozitate.

Asistența a vizitat și expoziția de covoare a atelierului D-lui Mărgăritescu ce funcționează pe lângă școală s'in care se perfecționează elevele școlei. Dar, despre acest atelier ar fi mult bine de spus, și vom reveni.

Serbarea de la școala Trei-Erarhi

Ieri 29 Iunie a. c. orele 10 dim. pentru prima oară după 10 ani de pribegire școala „Trei Erarhi“ și-a sărbătorit—solemnitatea distribuirii premiilor în localul ei propriu—unul din cele mai frumoase localuri de școli primare din Iași—dar care are absolută nevoie de însemnate reparațiuni.

Bucuria acestui fapt—precum și regretul că încă nici până în prezent nu s'au luat măsuri de restaurare a localului de școală—a fost arătată de d-l director Gh. Vasiliu—în frumoasa cuvântare rostită.

Serbarea s'a desfășurat în sala de lucru manual, amenajată cu multă trudă de direcțiunea școalei — din modestul fond al comitetului școlar și foarte frumos decorată.

Programul serbării a fost bogat și admirabil executat.

S'au recitat poezii și s'au cântat cântece frumoase — cu elevii cl. I și II de sub conducerea d-ior Eleon. Sachelarescu și Eufr. Serafini, apoi cu elevii cl. IV divizionară și IV ordinară de sub conducerea d-nei Ciresica Chiritescu și a d-lui Gh. Vasiliu.

S'au executat foarte frumos două micuțe piese de teatru cu elevii cl. IV divizionară și cl. IV ordinară care a mulțumit publicul și a stânit vii aplauze.

Serba a luat sfârșit cu jocurile de gimnata executate foarte regulat și frumos, de câțiva elevi din cl. IV ordinară a d-lui Gh. Vasiliu.

Elevii au fost preparați, și conduși de tânărul profesor C. Tăzloanu.

Jocurile și piramidele executate au însuflețit publicul care a răsplătit prin îndelungate și vii apluse munca depusă de tânărul profesor.

Numerosul public a rămas adânc impresionat de reușita serbării și foarte mulțumit de munca rodnică depusă de întregul personal didactic al școalei.

Absolvenții școalei de agenți sanitari

Au absolvit cu succes școala de agenți sanitari din localitate: Armene Constantin, Agapi Ioan, Benichetz Eufimi, Burghelea Simion, Bohater Leon, Budeanu Ioan, Brânză Neculai, Cozma Gheorghe, Condurachi Constantin, Ciobotaru Teodor, Cleonta Ioan, Conlac Gh., Corochevici Gheorghe, Dumitrescu Ioan, Diaconu Petru, Enache Vasile, Fișicanu Petru, Hancleriu, Molinschi Moscu, Meleti Matei, Moraru Ioan, Manoliu Andrei, Moftene Constantin, Munteanu Constantin, Musulagiu Dumitru, Mazilu Alexandru, Mardare Aglae, Nistor Ioan, Pintilie A., Pleșu Ana, Rotaru Ioan, Roșca Teodor, Stolnicu Simon, Sava Adrian, Simion Ioan, Seremet Petru, Todică Dumitru, Profir Elena, Vasiloia Ilie, Svăncă Teodor, Ciobotarencu Pelagia, Hrescanu Petru și Lunec Gheorghe.

La direcția sanitară regională se alcătuește tabloul pentru repartizarea acestor agenți în diferitele posturi ce li s'au rezervat.

Absolvenții Liceului Național

Au absolvit Liceul Național: *Secția Reală*: Abramovici S., Bercea R., Bergher, Isidor, Blumenfeld B., Brauchfeld I., Burștin Octav, Croitoru Solomon, Haimovici D. M., Haizinhendler C., Hart Iosef, Hună M., Ionescu Eugen, Juster M., Lihman I., Segall M., Steiman H. Știubei P. și Zaharia M.

Sectia Modernă, Aronovici A., Dăscălescu I., Davidzohn I., Iliescu D., Leibovici P., Rozenfeld Gh., Schvartzenberg M. și Streif Sig.

Rezultatul probelor scrise la examenul de bacalaureat de la Liceul Național se va afișa astăzi după amiază.

Agapa de la căminul studentelor „Regina Maria“

Eri Marți, cu ocaziunea sfârșitului de an școlar universitar, la căminul de studente „Regina Maria“ din str. Carol, de sub direcția d-nei Ana Cosmovici, a avut loc o masă în grădina căminului, la care au luat parte toate studentele din cămin și d-na directoară Cosmovici, precum și multe studente cari au fost în acest cămin, în total peste 160 persoane.

A luat cuvântul d-na directoară Cosmovici, arătând importanța acestei instituțiuni. Numeroase studente au adus mulțumiri d-nei directoare, oferindu-i jerbe de flori. S'a executat imnul Regal și petrecerea a durat până la orele 9 jumătate.

Cuvinte de mulțumire au fost adresate și d-lui C. Ionescu harnicul intendent al căminului.

DIN ROMAN

Serbarea de fine de an dela liceul „Roman Vodă“

Roman— Marți 29 Iunie a. c. a avut loc serbarea de fine de an la liceul „Roman Vodă“ din localat.

După deschiderea festivității de cire corul liceului care intonează „Imnul Regal“, ia cuvântul d. director N. G. Constantinescu, care expune situația școlră pe anul 1925|926, sperând în rezultate mai satisfăcătoare în viitor. Inchee mulțumind părinților care au luat parte la serbare, rugându-i de a avea grijă de educația extra școlară a elevilor.

Elevii Lupu Lazăr și Manea Ion acompaniați orgă de elevul Marcovici execută apoi cu multă simțiri „Petit simphonie, op. 3 (*Gh. Dakla*)“.

La sfârșit a avut loc darea premiilor elevilor meritoși.

In sunetele fanfarei muzicii militare, serbarea a luat sfârșit.

Inmormântarea mediculul locot. O. Cormanschi

Noua Suliță.— V'am comunicat la timp despre nenorocirea întîmplată în târgușorul nostru, când medicul lt. O. Cormanschi care-și făcea stagiul la comp. 6 de Pontonieri, s'a înecat în Prut.

Medicul care e de loc din jud. Hotin a fost mai mulți ani învățul pil. izraelit din Iași.

El s'a înecat în Prut Joi 24 Iunie.

Cadavrul a putut fi pescuit abia Sâmbătă 26 Iunie, la 50 metri depărtare dela locul nenorocirei. De notat că pe o distanță de câțiva klm. în tot acest timp soldații s'au oferit singuri să facă investigații pe malul apei, doar se va zări cadavrul.

Inmormântarea a avut loc Duminică 27 Iunie. S'au făcut onoruri militare. A urmat cortegiul funebru tot orășelul Tg. Suliță.

In cimitir, a vorbit d. Căp. C. Pavelescu, comandantul companiei 6 Pontonier, care în cuvinte mișcătoare a descris viața ocotenentului.

A arătat apoi cât era iubit în sânul colegilor și soldaților săi și cât de tragică e moartea acestui tânăr care n'avea altă țintă decât a face bine populației nevoiașe din mijlocul căruia s'a ridicat.

Cuvântarea comandantului garnizanei a stors lăcrimi din ochi celor. prezenți.

Senzaționalul furt de la Aviație

Misterioasa dispariție a unor cronometre de mare valoare

La grupul de aviație din localitate se cercetează de câteva zile un furt senzațional.

Este vorba de misterioasa dispariție a unor serii de cronometre speciale, care funcționează și la o înălțime de 2000 metri.

Intru cât aceste cronometre nu se găsesc de vânzare prin magazine, ele fiind speciale pentru aviatori, cercetările se fac cu mare discreție pentru a se stabili, nu atât cine le-a furat — cât cu ce scop au fost furate.

ACCIDENT DE AUTOMOBIL

pe str. Elena Doamna

Astăzi dimineață un accident de automobil s'a întâmplat pe str. Elena Doamna.

Automobilul No. 400 proprietatea d-lui Nicolae Stroici din str. Carol având la volan pe d. Stroici și conducînd pe d-nii C. Toma și Th. Zippa, venind cu viteză spre Tg. Cucului a dat peste sergentul Vintilă Ioan, fracturându-i piciorul stâng.

ULTIMA ORA

Guvernul francez s'a prezintat Parlamentului

Programul de guvernământ.— Amînarea discuţiei

Paris 30.— Eri dimineaţă s'a întrunit consiliul de miniştri în care s'a redactat definitiv programul guvernului.

După amiază la ora 3 şi jumătate guvernul s'a prezentat Camerei, iar d. Briand a cetit noul program de guvernământ.

Se face apel călduros la partidele politice ca, în vederea situaţiei serioase să renunţe cu toţii la preocupările de partid. Pentru reuşita operei guvernului, Franţa este datoare să activeze producţia. Guvernul nu este împotriva convenţiei cu Statele-Unite, ci o va aduce în Parlament pentru ratificare.

Declaraţia mai anunţă că se vor lua în curând măsuri pentru stabilizarea francului, se vor revizui unele impozite; se va evita pe cât posibil o nouă inflaţiune.

In fine, guvernul va modifica legea electorală reintroducând scrutinul pe circumscripţii.

*

In general, declaraţia guvernului, a produs impresie defavorabilă printre deputaţi.

S'a făcut o lungă discuţie, iar la un moment dat d. Briand a cerut un răgaz de cinci zile în care timp d. Caillaux să-şi depue programul financiar. Camera a opus oarecare rezistenţă. Dar graţie abilităţii d-nului Briand, cererea d-sale a fost în cele din urmă admisă, amânându-se discuţiile până Marţea viitoare.

*

In Senat, declaraţia guvernului a fost ascultată în deplină linişte. Cu mare majoritate, senatorii au admis amânarea discuţiei.

In jurul serbătorirei unui coleg

Cercul ziariştilor profesionişti din Iaşi, întrunindu-se aseară, a hotărât sărbătorirea colegului d. Max Caufman—Dan, care împlineşte 30 ani de activitate ziaristică.

S'au mai discutat apoi şi alte chestiuni de ordin profesional, luându-se unele hotărâri.

*

Pentru sărbătorirea colegului lor, ziariştii hotărâseră o agapă colegială în ziua de Vineri 2 Iulie. Primim însă astăzi dela d. Max Caufman—Dan, următoarea scrisoare.

Iubiţi colegi

Am fost viu surprins şi plăcut impresionat de hotărârea ce aţi luat,—şi pentru întâia oară, în viaţa mea gazetărească, accept reclama în jurul numelui meu,—care venind de la breslaşi nu e „sufletul comerţului".

Dar părăsesc azi Iaşul, şi vă rog ca aplicarea hotărârii noastre s'o amânaţi pentru o lună, când, sper, într'o stare sufletească mai bună, să pot participa chiar cu poftă la agapa proectată.

Cu dragoste colegială,

Max Caufman—Dan

*

Luând act de această dorinţă serbarea de Vineri se contramandează pentru o dată ulterioară.

Destrăbălarea în Rusia

Moscova (Ceps).—După ştirile aduse de ziare, la o razie făcută în carierele de piatră de lângă Kero, s'au găsit acolo 166 copii, în vârstă între 11 şi 17 ani. Cei mai mulţi trăiau aci de câţiva ani. La examenul medical s'a constatat, că toţi copii erau atinşi de boli lumeşti.

S'a mai constatat apoi, că 39 fete se îndeletniceau în port cu prostituţia.

Printre stâncile mai îndepărtate s'au găsit 14 cadavre de copii.

La cercetările făcute cei mai mulţi din copii au declarat că au ajuns aci fugind din căminele şi coloniile de copii din diferite oraşe.

ULTIME ŞTIRI

— La 6 Iulie va reîncepe circulaţia trenurilor peste podul de la Milcov.

Pe podul vechiu s'a suprapus un pod de fer, sistemul podurilor de fer militare, care sprijinându-se mai mult pe părţile rămase nezdruncinate din podul vechiu, va suporta trecerea cu precauţiune a trenurilor nu prea grele.

— In secţiile senatului se dă o mare luptă între senatorii M. Negruzzi şi Streitman relativ la scaunul senatorului Ilie Mendelsohn.

Comisiunea votase invalidarea şi numise un raportor. D. *Streitman a obţinut de la raportor să aştepte cu raportul până ce d. Mendelsohn va aduce noi acte, ca să dovedească identitatea sa, cu Ilie sin Mendel.*

— S'au făcut unele înovaţiuni în circulara expresului Iaşi-Bucureşti, datorită schimbării de guvern. Expresul nu se mai opreşte în gara Roşieşti pentru d. Diamandi ministrul nostru de la Paris, apreciat ca colorat liberal. Se opreşte însă în gara Bălteni, pentru d. Coroi, decanul facultăţei noastre de drept.

— *Un consorţiu de bănci afiliate prin marile lor credite la Banca Naţională, a oferit pentru ziarele „Dimineaţa", şi „Adevărul" cu institutul lor grafic, 70 milioane lei.*

Ziarele erau menite să servească partidului liberal.

D. Graur a răspuns că n'are gazetele de vânzare.

x Vestitul excroc Nichifor despre ale cărui isprăvi iam scris la timp, a fost ieri înaintat Brigăzi de urmăriri pentru complectarea cercetărilor, iar astăzi va fi înaintat Parchetului.

x In starea d-lui profesor dr. Tănăsescu a intervenit o îmbunătăţire simţitoară Medicii consultanţii, îl socotesc ca în afară de ori ce pericol.

SERATA CERCULUI DE ŞAH

Salonul „Turn-Verein"

Sâmbătă 3 Iulie

ECOURI

— D. *Dr. Thierer* a plecat în vilegiatură la băile Tekirghiol Constanţa.

— *Dr. A. Rosen* întorcându-se în localitate, şi-a reluat consultaţiile, în cabinetul d-sale din str. Lăpuşneanu No. 41, în fiecare zi, între orele 1—4 p. m.

— Ministerul de Industrie a aprobat D-lui George Schreiner a instala în strada Sf. Andrei o fabrică de tâmplărie. Maşinele sunt comandate din Germania şi în curând clădirea va fi terminată. După cât se afirmă maşinele vor fi cele mai perfecţionate pentru prelucrarea lemnului.

— **Dr. H. Apter,** dentist, *reîntorcându-se din străinătate, reîncepe consultaţiile Joi 1 Iulie, în cabinetul d-sale din Str. Lăpuşneanu No. 32.*

— *Doctorul Gh. Tudoranu,* Docent Universitar, medicul şef al băilor Slănic (Moldova) reîntorcându-se din străinătate, dă consultaţiuni zilnice în staţiunea Slănic (localul Inhalaţiei) pe tot timpul sezonului.

Cabinetul Dentar

S. SIROTA GROSU

Strada Anastasie Panu No. 17

(Piaţa Halei).

Execută lucrări în platină, aur şi cauciuc, dinţi albi fără placă, extracţiuni şi plombe fără durere

Consult. dela 10 dim. până la 7 seara

PREŢURI REDUSE

Pentru săraci gratis zilnic

Ministerul Justiţiei

Comisiunea de Naturalizări

Conform art. 22 din legea privitoare la dobândirea şi pierderea naţionalităţii române, se publică următoarea cerere de naturalizare, spre ştiinţa acelora cari ar voi să facă vreo întâmpinare, potrivit dispoziţiunilor art. 23 din zisa lege.

Domnule Ministru,

Subsemnatul Ignatz Iritz supus sârb cu domiciliu în Iaşi strada Dancu No. 5 cu onoare vin înaintea Dv. a vă depune următoarele acte şi anume: 1). Declaraţiunea de renunţare la supuşenia străină legalizată de grefa tribunalului Iaşi secţia III sub No. 15523 | 1923, 2). Un certificat sub No. 6697 | 1923 eliberat de prefectura poliţiei Iaşi din care se arată că am o bună purtare, 3). Un certificat sub No. 19974 | 1923 eliberat de primăria comunei Iaşi, din care se arată că deasemenea am o bună purtare în societate, rugându-vă să bine voiţi ca pe baza actelor menţionate mai sus, a mi se admite şi mie încetăţenirea ca cetăţean al statului Român şi a mi se elibera un certificat constatator, că am depus actele arătate mai sus pentru care anexez şi timbrul legal.

Primiţi vă rog respectul meu.

(ss) Ignatz Iritz

OBLOANE DE FIER

de la fabrica

M. P. Vrânceanu & Fii

Brăila

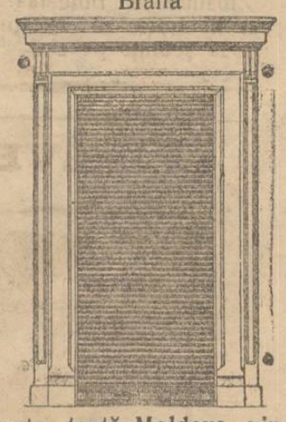

pentru toată Moldova, vinde

„MERCUR"

Agentură, Comision şi Consignaţiuni

Iaşi, Str. Ştefan cel Mare 53

Telefon No. 74

TRATATIVELE ITALO-ROMANE

CHESTIA BASARABIEI.— SUPREMAŢIA ITALIEI IN BALCANI

Londra 30.— „Daily Herald" află din Roma că negocierile italo-române pentru încheerea unui tratat de amiciţie sunt foarte înaintate. Aproape nu mai este nevoe decât de semnături.

România a cerut garantarea frontierei Basarabiei.

Italia se arată favorabilă acestei cereri, dar pretinzând în schimb anumite servicii şi concesii şi alianţă care provoacă nelinişte în cercurile guvernamentale româneşti.

Se crede însă că generalul Averescu va fi constrîns să admită pretenţiile Italiei, asigurându-i supremaţia politică şi economică în Balcani.

„OPINIA" face abonamente lunare, ou preţul de lei 60 pentru localităţile balneare şi climaterice.

Dictatura în Portugalia

Arestarea unor înalte personalităţi

Lisabona 30.— Generalul Da Costa a proclamat dictatura. In toată Portugalia s'a aplicat starea de asediu.

S'au mai operat noi arestări senzaţionale între care pe generalul Secerdose fost prim-ministru, profesorul Pereira, şeful democrat Domingo, fostul ministru de finanţe Alvaro da Costa etc.

Cu toţii au fost exilaţi în insulele Azore, unde vor fi expediate şi familiile lor.

Dictatorul Spanfol Primo de Rivera a transmis felicitări dictatorului portughez Gomez da Costa.

Noui amănunte despre cutremurul din Mediterana

Roma 30.—Puternica sguduire de pământ care s'a resimţit în Egipt a durat timp de trei secunde în oraşul Alexandria. Mai multe clădiri mari au suferit avarii importante.

*

Constantinopol 30. — Pe litoral, la Ledokie, cutremurul a ţinut 45 de secunde. Cazarma jandarmilor, o moschee şi 15 clădiri au fost complect distruse. Cheiul, precum şi peste 100 de case, au fost deteriorate. Populaţia îngrozită a fugit pe câmp.

*

Atena 30. — Pe insula Rodos, printre distrugerile provocate de cutremur, se anunţă şi prăbuşirea a 150 de case, cu 4 sau 5 etaje

Şi în Franţa

Paris 30.— La Belfort s'a simţit eri un cutremur de pământ. Intensitatea fenomenului a fost în munţii Vasgi. Nu sunt pagube importante.

Instalarea noului consiliu comunal din Roman

Alegerea primarului

Roman 29.— Astăzi a avut loc instalarea noului consiliu comunal în localul primăriei.

Noui consilieri sunt: C. Jornescu, dr. E. Calfaiani, I. Calvacorescu, Gh. Constandacke, C. Roiu, Aurel Popovici, At. Constantinescu, Av. A. Cramer, N. Botez, dr. M. Ghinsberg, Al. Buchur, Em. Buzoianu, E. Chelărescu, C. Şufaru, Izota Porfirie.

Din aceştia au demisionat d-nii: C. Jornescu, I. Calvacorescu, C. Roiu, cooptându-se în locul lor ca noui consilieri pe Gh. Dumitriu, S. I. Hirsch, P. Stefănescu.

Se procedează la alegerea primarului prin vot secret. Este declarat ales cu unanimitate de voturi ca primar, d. *Dr .E. Calfaiani.* In consiliu permanent sunt aleşi: A. Popovici, At. Constantinescu, N. Botez, Supleanţi: Av. Cramer, Al Buchur.

A urmat depunerea jurământului în ordinea următoare: consilierii creştini, în faţa părintelui Nistor, iar acei de rit mozaic, în faţa rabinului Isachsohn.

Iau cuvântul la urmă d-nii: Em. Buzoianu, Dr. Calfaian şi A. Popovici, care mulţumesc pentru alegerea făcută şi promit tot concursul lor la înfăptuirea operilor edilitare de care Romanul are atâta nevoie.

PFILLOR

Mari frământări în partidul naţional

Unii fruntaşi vor să se retragă.— Nemulţumiri contra d-lui Argetoianu

In partidul naţional continuă certurile de bisericuţe. Coheziunea între diferitele grupări,—care niciodată n'a fost prea strînsă astăzi tinde să dispară cu totul. Curente subterane, în direcţii contrare, sapă organizaţiile din vechiul regat.

Iată câteva fapte.

Un număr de membri ai partidului naţional s'au întrunit Luni seara acasă la d. Meitani, pentru a se consfătui asupra situaţiei din partid. A azistat şi d. C. Argetoianu.

Cei mai mulţi, în frunte cu d-nii D. R. Ioaniţescu, Perieţeanu, fraţii Otescu etc., şi-au exprimat nemulţumirea în privinţa celor ce se petrec în partid. **Ei au declarat că faţă de situaţia actuală, nu văd altă soluţie decât plecarea din partid.**

D. Argetoianu a fost pentru un termen de încercare de câteva luni. Clasificarea în chestia şefiei se impune. Insă acum în preajma vacanţei, nu-i probabil că se va produce. Având în vedere caracterul d-lor Iorga şi Maniu, e greu de crezut că se va ajunge la un rezultat chiar la toamnă. Până atunci însă, membrii partidului naţional au timp de a aviza şi a căuta o orientare convenabilă..t

*

D. Argetoianu a luat parte şi la o întrunire a prietinilor d-lui Iorga. *Acolo a putut constata un puternic curent împotriva d-sale.* D. Argetoianu a fost atacat foarte transparent, *cerându-se aproape excluderea sa din partid.* Motivul acestei ostilităţi este că d. Argetoianu ar fi îrădat pe d. Iorga şi toată acţiunea să se reducă la o ţesătură de intrigi.

Punând în legătură faptele acestea cu consfătuirea dela d. Meitani, se poate vedea că o sciziune în partidul naţional e iminentă.

D. Passici bolnav

Belgrad 30.—Ziarul „Vremea" află din Carlsbad că fostul primministru şi şeful partidului radical d. N. Passici se află grav bolnav.

Pacientul a căzut la pat cu 39° temperatură, fiind chimist de vechea boală de rinichi.

x Marţi 29 Iunie ora 9 seara s'a ţinut şedinţa obişnuită a sectorului Mitropoliei al partidului ţărănesc.

S'au primit noi înscrieri de membri. Şedinţele săptămânale au loc în fiecare Marţi ora 8 seara.

Dacă suferiţi de vre-o boală de piele, întrebuinţaţi POMADA CADUM.

— A fost internat la spitalul israelit Costache Plugaru din str. Arapu 139 care a fost crunt bătut de Vasile, Costache şi Florea Holban la o petrecere în cărciuma Trepcea din str. Socola.

— Poliţia cercetează pe d. şoarele Elena Cozma şi Ştern, acuzate că furau mătăsuri şi jerseuri dela fabrica „Noutatea" din localitate.

SERATA CERCULUI DE ŞAH

Salonul „Turn-Verein"

Sâmbătă 3 Iulie

— NEGUSTOREŞTI. — Am publicat eri numele persoanelor propuse a alcătui ev ntuala comisie interimară a camerei de comerţ.

Lista aceasta necunoscută pînă eri în public, a produs nemulţumiri chiar în rîndurile negustorilor carè duc lupta contra actualei conduceri a Sfatului Negustoresc. Ei s'au întrunit aseară şi au căzut de acord că nu vor să introducă politica la Sfat. In consecinţă, şi-au luat angajamentul să nu admită ca persoanele care eventual ar ajunge în fruntea Camerei de Comerţ, să [illegible] conducere [illegible] Sfatul Negustoresc.

DEPOZITELE DE CHERESTEA

„MOLDOVA FORESTIERA" S. I. N. C.

Str. Uzinei No. 11 şi 11 bis

(vis-a-vis de Uzina tramvaiului)

şi Strada Palat No. 84

(lângă podul peste Bahlui)

Sunt bine asortate cu tot felul de materiale de Cherestea şi construcţie şi vând mai eftin de cât toate depozitele din judeţ.

— Facem înlesniri de plată

Băile Borsec

Staţiune balneară si climatică de primul rang. Altitudine 900 metri. Regiune extra pitorească cu munţi acoperiţi de brazi seculari.

Băi de acid carbonic şi nămol. Izvoare excelente de ape minerale curative, printre care renumitul **„Borviz de Borsec"**, Regina apelor minerale.

Sezonul climatic începe la 15 Iunie. Băile funcţionează dela 1 Iulie. Lunile Iunie şi Septembrie sezon secundar.

Splendida fanfară şi orchestră cu Jass-Band din Timişoara.

In gara Topliţa Română permanent automobile pentru transportarea publicului.

Sanatoriul Dr. Tzaicu

IAŞI, STR. CAROL 20, Telefon

Clinică Chirurgicală perfect instalată. Asepsia cea mai riguroasă. Adaptat la chirurgia de urgenţă, Mecanoterapie, Gynecologie, Ortopedie, Electroterapie, **Raze-Ultra-violete.**

Se primesc boli interne şi nervoase (excluse bolile contagioase şi nervoşii turbulenţi).

Informaţiuni şi consultaţiuni între orele 2-4 p. m.

STIRI DIN TARĂ ŞI STRĂINATATE

DE LA CAMERA

Camera a ţinut şedinţă eri dimineaţă sub preşidenţia d-lui C. Meissner.

D. *Zelea Codreanu* a cerut suspendarea şedinţei, pentrucă deputaţii să meargă la biserică să se închine, fiind sărbătoarea Sfântului Petru şi Pavel. Camera nu aprobă. Deputaţii Ligii creştine părăsesc incinta în semn de protest.

D. *Topeiu* vorbeşte în chestie personală. D. *Madgearu* răspunde în replică.

D. *I. Borcea* cere invalidar a alegerii din jud. Lăpuşna.

D. *Armand Călinescu* (ţărănist) vorbeşte asupra felului cum s'au făcut alegerile la Argeş, repurtând un frumos succes de tribună. Intreaga opoziţie îl aplaudă şi-l felicită.

D. *Aurel Dobrescu* vrea să vorbească, dar este împiedicat. D-nul *Lupu* îi ia apărarea. D. *Iov* apostrofează pe d-nul Lupu. Se naşte un enorm scandal. In cele din urmă, d. Iov retractează.

Inainte de ridicarea şedinţei se hotărăşte să se ţină câte două şedinţe pe zi.

Războiul contra celibatarilor

(Continuarea din pag. I-a)

prin care să interzică flăcăilor bătrâni, folosinţa caselor mari, în numele unui principiu minunat de simplu: Un singur om are drept la o singură odae.

D. Samuel Walbrock, înţelegând să pue în acord gândul cu fapta a cumpărat mai multe case cu speranţa că va goni din ele pe ocupanţii burlaci, afară de cazul când ei s'ar căsători imediat.

Lucrul e destul de nostim şi poate alcătui un minunat libret de operetă. Totuşi, dacă chiar în Anglia, ţara prin excelenţă a libertăţii, celibatarul este urmărit până şi în dreptul său de a sta cum îi place, — trebue ca acest specimen social să pară contimporanilor un fel de ţap ispăşitor, asupra căruia se aruncă toate păcatele secolului. Inainte de-a putea scoate o vorbă, moralistul îl acuză, economistul îl blestemă, reprezentantul poporului îl judecă, opinia publică îl condamnă şi în foarte multe ţări — perceptorul îl execută.

In ochii colectivităţii, celibatarul tinde a deveni un nimic, căruia i se va refuza până şi dreptul de cetăţean.

Aceasta e concluzia logică a celor care văd întrinsul o rotiţă inutilă a societăţii, un fel de fiinţă de lux, căreia nu i se poate acorda decât colivia unei camere de mansardă.

In afară de aceste consideraţii de economie şi de politică, trebue să recunoaştem că celibatarul inspiră mai ales gelozie, şi cea mai mare parte din nenorocirele lui vin de aici. Lum a invidiază aşa zisa lui bogăţie, în orice caz, bunul lui traiu, într'o epocă de tier în care preţul vieţii devine exorbitant; lumea mai invidiază libertatea lui, liniştea lui sufletească, într'un moment când responzabilităţile şefilor de familie sunt zdrobitoare. Toate aceste sunt sentimente foarte omeneşti, şi însuşi celibatarul, dacă s'ar gândi bine, n'are de ce să fie supărat. El ar trebui să mediteze mai departe, să vadă că această stare nu este adesea la barbaţi—şi aproape totdeauna la femei—decât o stare impusă de circumstanţele vieţii şi nu dorită de ei. Şi încă mai poate să întrevadă că în apusul vieţii, singurătatea devine teribilă.

In urma şedinţei de Luni a Consiliului Municipal

— S'a hotărât dizolvarea consiliului —

In interview-ul pe cari ni l-a acordat nouă, d. primar Petrea spunea „că-i contra dizolvărei", „însă dacă consiliul înţelege să se pună în calea mersului normal al treburilor publice—numai în cazul acesta va comunica Ministerului măsurile ce înţelege să le ia".

Şedinţa de Luni seara când d. Petrea a căpătat un vot de blam din partea consiliului, respingându-se concesionarea cărnei (cu 17 voturi contra şi 10 pentru) a dovedit primarului că nu poate lucra cu actualul consiliu.

In consecinţă, d. Petrea, a luat hotărârea pe care de mult o aşteptau o parte din clubiştii guvernamentali şi a comunicat că va înainta un raport Ministerului cerând dizolvarea consiliului municipal.

Dacă Consiliul Superior Administrativ îşi va da avizul favorabil în chestia dizolvărei, se va institui o comisiune interimară care va avea să conducă primăria cel mult două luni de zile, în care timp se vor efectua nouile alegeri comunale.

Şedinţa sindicatului agricol

Cererile adresate ministrului agriculturei

Ieri după amiază a avut loc în sala Camerei de Comerţ o întrunire a agricultorilor din jud. Iaşi.

Intrunirea a fost deschisă de d. deputat D. Tacu, preşedintele Sindicatului Agricol care a arătat nevoile agricultorilor.

D. C. Căpriţă a cerut înfiinţarea de credite agricole.

D. Vasile Iamandi a arătat necesitatea ridicărei taxei speciale pe export şi a cerut ca vânzarea produselor să se facă prin Sindicatul Agricol.

D. Rusovici a cerut să se facă demersuri pentru obţinerea de credite.

D. Tacu a răspuns în chestia taxelor pe export că ele au fost reduse la jumătate de actualul guvern şi a mai adăugat că agricultorii trebue să ceară ca armata să garanteze plata imediat pentru aprovizionare.

D. Cerkez a arătat că-i nevoie de credite acum, înainte de a se culege grâul.

Au mai vorbit d-nii General Gherculescu, Tacu, Spiridon Eremescu şi Ernest Mihailescu.

Apoi au fost cooptaţi în Sindicat d-nii Mircea Bădărău, C. Cerkez, Căpriţă, Teodorescu şi alţii.

S'a ales un comitet de direcţie din care fac parte d-nii M. Bădareu, Ing. Nazarie, Cerkez, Căpriţă şi Rusovici.

S'a mai hotărât ca aseară o delegaţie în frunte cu d-nii Mircea Bădărău şi Tacu să plece la Bucureşti spre a prezenta d-lui Garoflid, Ministrul agriculturei, o moţiune printre care se cere şi:

1) Fonduri suficiente pentru agricultori fie prin cumpărare de valute fie prin punerea la dispoziţia Băncei Naţionale a celor 200 milioane lire italiene spre a putea face o nouă emisiune de trei miliarde lei.

2) Desfiinţarea taxelor pe export,

3) Să se dea cu precădere vagoane pentru transport, Sindicatului Agricol şi.

4) Desfiinţarea preţurilor maximale impuse de comune şi Ministerul de Război.

INFORMAŢII

x *Un conflict, urmat de cuvinte injurioase, s'a produs între un conferenţiar dela Facultatea de ştiinţe şi un profesor de la Facultatea de litere din localitate.*

Conferenţiarul a provocat la duel pe profesor.

x Toţi prefecţii militari îşi vor da demisia din funcţiile administrative pe ziua de 1 Iulie.

Singurii cari mai rămân în administraţie sunt d-nii col. Gagiu de la Vlaşca şi Lămotescu de la Ismail cari şi-au dat demisia din armată.

x D. Mihai Sadoveanu a fost cooptat membru în Consiliul de administraţie al societăţii petrolifere I. R. D. P.

x **Bibliografie.**— A apărut:
— *„Adevărul Literar şi Artistic"* No. 29, cu interesantul reportaj „Cum am aiş pe Grigore Rasputin" de F. P. Cupcinschi. Un studiu al d-lui Ibraileanu despre poetul G. Topârceanu, noul premiat cu premiul naţional.

Cronici, literatură, articole de Lotar Rădăceanu, M. Sevastos, T. Teodorescu-Braniştе, N. Batzaria, Al. Bilciurescu, P. Muşoiu, H. Blazian, Eugen Relgis etc.

Interesante traduceri din literaturile străine, actualităţi şi informaţii.

x Direcţiunea Liceului de fete „M. Kogălniceanu" invită pe toate elevele premiante ale acestui liceu de a se prezenta la şcoală Joi 1 Iulie, orele 10 a. m., în uniforma obligatorie şi cu premiile complecte spre a se fotografia în grup.

x IMPRUMUTUL ITALIAN. In consiliul de miniştri de eri d. subsecretar de stat Manoilescu a expus încăodată rezultatele călătoriei sale în Italia şi modalităţile aranjării chestiilor financiare.

Atât regularea plăţii datoriei de război cât şi condiţiile împrumuturilor noua, sunt exact cele anunţate mai de mult în ziare.

x *Otrăvire cu ciuperci.* — In satul Dăbuleni de lângă Corabia, sătenii au adunat nişte ciuperci ieşite în urma ploilor şi le-au mâncat, neştiind că sunt otrăvitoare. Toţi cei care au gustat din aceste ciuperci s'au îmbolnăvit grav. Sunt până acum 14 morţi şi trei în agonie.

x *Incercare de sinucidere.*— Astăzi dimineaţă, femeia Veta Haralamb din str. Sft. Teodor 40, în urma unei certe familiare, a înghiţit o cantitate de acid fenic concentrat.

Femeea a fost transportată la Spital.

Impărţirea premiilor la gimnaziul din Paşcani

Paşcani 30.— Eri Marţi 29 Iunie a avut loc în sala „Unirea" serbarea de fine de an dată de către Gimnaziul din Paşcani

Pe lângă d-nii profesori a asistat şi un numeros public format din părinţi şi corespondenţi ai elevilor acestei şcoli.

Festivitatea începe prin întonarea câtorva coruri conduse de d. Gherman şi după care urmează expunerea d-lui Director V. Grigorescu în ceeace priveşte clădirea noului local, arătând necesitatea de a se lua măsuri eficace.

Inchee îndemnând părinţii să-şi dea obolul lor când va fi nevoe. Urmează împărţirea premiilor:

Cl. I Fete Prem. I Goţu II Moscovici R. III Bătrânescu şi Vanick.

Cl. II Prem. I Moscovici M. II Vilciak III Kvasnetchi.

Cl. III Prem. I Diamant Estera II Diamant F. III Tincu Elena.

Cl. IV Prem. I Camil A. II Bareau.

Cl. I Băeţi Prem. I Kiriak V. II Niculescu I. III Iftinie A.

Cl. II Prem. I Slezer A. II Ignatiu III Pală A.

Cl. III Prem I Gotlieb B. II Niculescu B.

Cl. IV Prem. I Vexler Isidor. II Mamulea Alf. III Harabagiu H. si Kvasnetchi. Serbarea a luat sfârşit la ora 6.

VESTITOR

EVENIMENTELE DIN SPANIA

PRIMO DE RIVERA

REGELE ALFONS XIII

După cum am anunţat ieri, un mare complot pentru răsturnarea dictaturei lui Primo de Rivera, a fost zădărnicit în Spania. In acelaş timp, s'a descoperit la Paris un complot la viaţa Regelui Alfons XIII

Aspecte din Roman

Un local select de distracţie

Roman.—Intre matinala plimbare cotidiană şi parcul cu muzică eftină, oraşul nostru nu prezintă nimic ochiului obosit al cetăţeanului amator de distracţii frumoase. Diverşi inovatori mai mult sau mai puţin îndrăzneţi, a căutat să smulgă Romanului această atmosferă obsedantă de stagnare generală; nimeni n'a izbutit.

Iată însă că într'o vreme de descurajare şi complectă dezorientare, se înfăptueşte o adevărată minune — un local select care să întrunească condiţiile gustului, împreună cu indispensabilele cerinţe ale frumosului.

Localul acesta, de sub direcţia unui abil şi simpatic conducător d. Gh. Dobranici, a reuşit în această direcţie şi-a ştiut să delecteze publicul nostru şi să-i ofere o adevărată educaţie artistică.

Din nenumăratele programe bogate spicuim, pe acel al doamnei — *„La Zurka"* de la „Casino de Paris", care cu vocea-i melodioasă, caldă şi vibrantă, a cucerit cu totul inimile romaşcanilor cunoscători ai muzicii alese.

O ultimă dovadă de simpatie de care se bucură această distinsă artistă în cercurile romaşcanilor, ne-o va da *marea serbare feerică* (soiree familiar) de *Joi 1 Iulie a.c.* Această seară care are concursul mai multor artişti din Bucureşti, se prezintă cu un program original din cari două numere vor fi în deosebi captivante: concurs de păpuşi şi concurs de dans cu baloane. Două orchestre cu Jazz-Band vor distra alternativ publicul.

Iată în rezumat cât se poate creea cu o chibzuinţă şi o matură înţelegere a lucrurilor, ca aceea a neobositului conducător al localului „Central", d. Gh. Dobranici.

FIL.

Expoziţiile şcoalelor de fete

(Continuare din pag. I-a)

un colorit suav şi cu o perspectivă foarte bine observată.

Printre multe alte desemne corecte ca linii şi nuanţe, se află un tablouaş în pestel reprezentând o ulcică colorată în albastru-negru încunjurată de prune coapte, cu promoraca pe ele, de o execuţie cum nu se poate mai bună şi mai aproape de natură; e lucrarea d-rei Eugenia Ionescu din cl. VII-a; d-ra Barbu a expus un tablou în acuarele reprezentând o fetiţă aşezată pe o bancă sub un copac mare şi umbros; e bun şi dovedeşte talent.

Alte lucrări de seamă s'au observat, precum: abajururi de diferite forme, Goblenuri, între cari un copil fumând şi un căţăluş în faţa lui, lucrat de d-ra Titulescu.

In sfârşit expoziţia s'a prezentat frumos şi d-ra Stratilescu, directoara şcoalei, a făcut bine că în cele din urmă s'a hotărât de a o face, cu toată ocupaţia ce o are cu sesiunea de bacalaureat.

Expoziţia de la Liceul de fete „Mihail Cogălniceanu"

Cu toată lipsa unei încăperi comode, direcţiunea şcolii a căutat să facă şi anul acesta o expoziţie de lucrările sevârşite în cursul anului.

Rezultatul e foarte satisfăcător.

Se observă o clasare în expunere, clasare pe care maestrele au făcut'o pentru înlesnirea vizitatorilor de a urmări desvoltarea treptată a lucrului, de la începătoare până la cl. VIII-a. Aşa de ex. cl. I-a are expuse cusuturi simple, încercări de broderii, împletituri din rafie, lucruri pe cât de simple dar pe atât de proporţionate şi regulate pentru a prezenta un total frumos ca aspect şi curăţenie.

In chipul acesta s'a urmat treptat clasă cu clasă, adică execuţii de festoane, peticitul în diferite forme în care au loc ajustările foarte utile în menajul unei familii ce trebue să trăiască cu cumpăneală şi economie. Apoi începuturi de ţesături, împletituri adaptate la flanele, colţuni etc.

Vin apoi rochii din lână, bluze, rochiţi pentru copii, scufe, bonete, eşarfe, mănuşi, colţuni etc.

De la clasa IV-a încep confecţionările de lengerii şi care abundă ca număr şi varietate; sunt prostiri şi feţe de perne, lucrate cu atâta meşteşug că nu cedează întru nimic celor aduse din străinătate, ba încă au în plus soliditatea lucrului şi alegerea pânzeturilor din cele mai fine. Dar feţele de mese în chelimuri, ţişlaiferele, şervete ajurate ori cusute după minunate modeluri, în harrniciuri şi chiar mătăsuri, erau toate obiectul celor mai minuţioase cercetări ale doamnelor cunoscătoare.

Toate aceste lucrări executate cu multă rabdare şi îndemânare, sunt datorite claselor superioare dar şi eminentelor maestre d-rele Ana Mitru şi Victoria Brudea.

In special aşa zisa *Gospodărie* — de sub conducerea d-rei Mitru — e în cea mai mare dezvoltare în şcoala aceasta; cărpitul e foarte strict observat, cum şi împletiturile de saci, coşuri, coşuleţe platouri, mătăsuri ca: rame, blok-notesuri, poşete (dintre care una neagră, lucrate în macrameuri de d-ra Geta Fintescu, e un juvaer artistic,—ca şi rama lucrată de d-ra Vateria Gotcu şi o alta de d-ra Halender Lucia, ambele din cl. IV-a).

O avalanşă de perne a inundat cele trei saloane, care mai de care frumoase ca cusături, împletituri, forme şi culoruri; perne, pernuţe, cultuce, cultucele. se impuneau privirilor cu pretenţia de întâetate Remarcăm una rotundă lucrată în mătasă vegetală, dar nemontată, e opera d-rei Ela Leiner, o alta în roş cu macramuri colorate, ochioasă de tot, e a d-rei Dorina Teodorescu.

O bomboniera neîntrecut de frumoasă în culoarea mov închis, lucrată de d-ra Ana Hamza din cl. V-a cu picturi pe sticlă. Dar mulţimea desemnurilor, a pastelurilor, acuarelelor şi picturilor în oleiu — clasa d-nei Crudu — încă sunt cercetate c'un viu interes, căci dovedesc dispoziţii, dintre care unele serioase, ce le-ar putea îndruma pe eleve să'şi facă o carieră studiind pictura.

Insfârşit şi această expoziţie afirmă progresul real ce se face de un timp în şcoalele noastre de fete şi pentru aceasta trebue să ne felicităm, ca popor care aspirăm la o cultură cât de întinsă. In primul loc e de felicitat corpul didactic care munceşte pentru atingerea acestui ideal.

EM. AL. MANOLIU

Instiinţare

Se aduce la cunoştinţa amatorilor că în ziua de 12 Iulie a. c. orele 11—12 dim. se va ţine în Camera Epitropiei licitaţie publică cu oferte închise pentru vinderea unui număr de 203 fer stre de stejar, 27 ferestre de brad şi 48 tocuri de stejar dif. mărimi, scoase din serviciul spitalului.

Licitaţia se va ţine conform art. 72—83 din legea Contabilităţei Generale a Statului.

Concurenţii vor depune o garanţie de 1000 lei în numerar.

Ferestrele se pot vedea în orice zi de lucru de la orele 8—1 la Intendenţa Generală.

No. 3012—28 Iunie 1926

LA BĂILE VATRA-DORNEI
consultă
Dr. Albert Ficler
medic balneolog autorizat
în strada Grănicerilor 11

DOCTORUL
R. DAMSKER
fost medic de spital şi de oraş
Str. Cismăriei 17
(vis-a-vis de Haiă)
BOLI INTERNE
SIFILIS şi GENITO-URINARE
Consultaţii:
8—11 a. m. şi 2—5 p. m.

ANUL XXII No. 5727

2 LEI NUMARUL

VINERI 2 IULIE 1926

ABONAMENTE

Lei 600 . . . pe un an
„ 320 . . . „ 6 luni
„ 160 . . . „ 3 luni

OPINIA

ZIAR POLITIC COTIDIAN

ANUNCIURI

se primesc la toate Agenţiile de Publicitate şi la Administraţia ziarului Iaşi—Str. Gh. Mârzescu 17

Dezorientarea se menţine

IN LAGĂRUL OPOZIŢIEI DEMOCRATICE

Au început din nou să circule tot felul de zvonuri asupra situaţiei reciproce a partidelor ţărănesc şi naţional. Problema fuziunii se pune cu aceleaşi mari semne de întrebare, ca şi cum n'ar mai fi fost încercată până acum. In ambele partide se accentuează curente care cer o clarificare a situaţiei cu orice preţ. Compromisul de astăzi nu mai satisface pe nimeni.

Totuşi, soluţia care părea definitiv găsită imediat după chemarea averescanilor la putere, se face din ce în ce mai anevoioasă. Intrigile uitate o vreme, îşi reiau opera lor nefastă. Liberalii încearcă pe toate căile să oprească formarea unui mare partid naţional ţărănesc. Ei caută să-şi apropie pe naţionalii ardeleni care, în urma succesului din alegeri, au văzut ridicându-li-se acţiunile şi deci sunt foarte pretenţioşi în negocieri.

Dealtfel, e probabil că liberalii nu vor reuşi să convingă pe ardeleni. Aceştia din urmă nu au deloc simpatie pentru sistemele oligarhice ale Brătienilor. D. Maniu, dacă va lua vreodată o hotărâre, nu o va face pentru a-şi decolora complect partidul în uniforma impusă de liberali, nici ca să rămână un simplu elector din ţinutul Ardealului, supus la ordinele vizirului dela Florica.

Cu toate slăbiciunile sale, şeful naţionalilor are sincere aspiraţii democrate şi dorinţa unei vieţi politice mai oneste.

*

Inainte de alegeri, se hotărâse ca chestiunea fuziunii să fie rezolvată în cursul lunei lunie. Iată însă că timpul a trecut şi nici vorbă nu este de o clarificare. Mai mult.

Se afirmă că d. Maniu ar fi declarat că nu înţelege de loc să se grăbească.

Şi de astă dată, şeful ardelean nu vede realităţile într'o lumină mai largă. Căci amânarea aceasta slujeşte numai liberalilor.

In adevăr, dacă naţional-ţărăniştii nu vor hotărâ definitiv în cursul verii o înţelegere sau chiar şi o ruptură, la deschiderea parlamentului vor fi în aceiaşi nesiguranţă în care erau când Regele i a chemat la consultaţiuni pentru formarea cabinetului.

De astădată liberalii vor porni campania de răsturnare şi se vor grăbi s'o facă tocmai pentrucă restul opoziţiei va fi dezorientat, şi la declararea crizei vor putea pretinde singuri puterea.

Naţionalii, în toate declaraţiile lor. pretind că luptă în primul loc contra liberalilor. In cazul acesta, dacă nu vor să se mărginească la vorbe, trebue să se organizeze serios şi din vreme. Un adversar puternic nu se doboară numai cu pertractări.

ASPECTE

Spectacolul parlamentar

Alaltăeri comentam sfaturile pe cari d. Averescu, naiv, le dădea majorităţilor parlamentare, sfaturi referitoare la atmosfera pură de orice alte preocupări decât acelea ale binelui obştesc.

Şi eri am avut veştile primei şedinţi a Camerei: sub presiunea aceloraşi impulsiuni cari mână spre scandal pe orice individ de duzină, deputaţii către cari d. Averescu îşi îndreptase înaltele pretenţiuni de moralitate, au provocat desordini ruşinoase, acompaniate de vociferări cari făceau să roşească până şi pe şofeurii din Piaţa Teatrului.

In fruntea scandalagiilor se afla poetul Iov; delicateţea pe care marele public o presupune ascunsă în sufletul poeţilor, s'a manifestat la Cameră prin invectivele adresate de Iov doctorului Lupu şi prin răspunsurile cu cari poetul nostru a fost gratificat de deputaţii ţărănişti.

Atmosfera actualului Parlament nu se deosebeşte cu nimic de acea a Camerelor trecute; alese prin fraude şi samavolnicie, e fatal să închidă în el tot soiul de elemente, nepregătite pentru rolul de reprezentant al naţiunii şi să dea spectacolul ridicol al scandalurilor permanente.

Cineva, cu inclinaţii spre ideologia antiparlamentaristă, spunea că vina acestei situaţii o are democraţia care nu poate trimite alţi reprezentanţi de cât de talia acelora cari formează Camerele actuale.

Este o complectă falşificare a situaţiei; aleşii jandarmeriei nu sânt reprezentanţii democraţiei şi nu e îngăduit nimănui să confunde vulgaritatea cu democraţia.

G. SPINA

Lupta pentru palatul Farnese din Roma

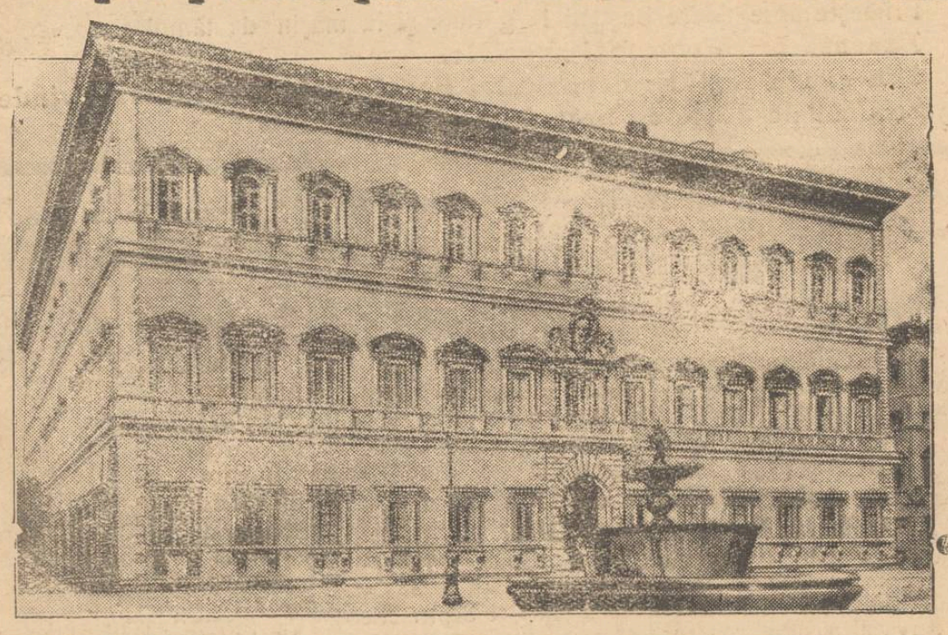

Palatul Farnese *cumpărat acum câţiva ani de către Franţa pentru a instala acolo ambasada ei din Roma.*

In jurul acestui palat s'a deschis o luptă similară cu aceia dată pentru Palazzo Caffarelli (ambasada germană).

Palatul, una din podobele architecturei Renaşterei, a fost zidit de Michel-Angelo pentru Papa Paul III-lea.

Presa italiană duce campanie, cerând guvernului imediata răscumpărare a imobilului, pentru evitarea înstrăinării unuia din cele mai frumoase monumente architectonice ale Romei.

Din toată lumea

Studenţii americani... în cuşcă.— Autorităţile americane de cale ferată sunt alarmate de chipul dezordonat cum călătoresc cu trenul studenţii numeroaselor Universităţi din Statele-Unite.

Zburdalnici şi amorezaţi de sport, studenţii americani trec dintr'un vagon în altul, ieşă pe terăşti, se sue pe acoperiş şi chiar se strecoară printre roţi. Şi toate acestea din fuga trenului, ceiace bine înţeles, dă loc la accidente.

Autorităţile de cale ferată au luat dispoziţia să se baricadeze uşile şi ferestrele vagoanelor în care călătoresc studenţii. Tot odată, se va interzice călătoria persoanelor care par ameţite de băuturi alcoolice.

*

O fântână cu vin. — La Strasburg s'a inaugurat o expoziţie technică şi economică O idee originală au avut un grup de viticultori care au instalat în expoziţie o fântână., plină cu vin.

*

Impozit pe vilegiatură.— Guvernul grec a publicat un decret prin care se aplică impozite speciale asupra persoanelor care, în timpul verei, pleacă în vilegiatură în străinătate.

*

Canibalism.— In răsăritul extrem al Siberiei oamenii nu se pot hrăni decât din vânat. Dar autorităţile sovietice le-au rechiziţionat armele, temându-se de eventuale acte de revoltă.

Ne mai putând vâna, nenorociţii mor de foame. S'a ajuns la o adevărată sălbătăcie. Bestializaţi de foame, oamenii se ucid între dânşii... şi se mănâncă.

Validări!

Camera se ocupă cu validarea mandatelor.

Partide e de opoziţie au cetit viguroase proteste contra modului ticălos cum s'au făcut alegerile. Majoritarii averescani au urlat, apoi au tăcut... şi s'a trecut la ordinea zilei.

Se discută alegerile pe judeţe. Fiecare alegere este contestată; se denunţă samavolniciile, se expun fapte precise...

Majoritarii rămân impasibili. Râgâe, urlă, insultă... şi validează.

Se arată fraude revoltătoare, se prezintă acte oficiale.. N'are afface. Majoritarii validează!

Şi astfel se validează mereu, se validează orce, de către o majoritate haotică, inconştientă, impudică, într'o Cameră de carnaval!

X.

Citiţi „Opinia"

Conflictul dela primăria Fălticeni

Se dizolvă consiliul?

Situaţia de la primăria Fălticeni este cam asemănătoare cu cea de la primăria Iaşi. Şi acolo este un conflict între primar şi majoritatea consiliului—din care cauză s'a pregătit dizolvarea.

Iată faptele aşa cum au fost comunicate corespondentului nostru, de către prof. Virgil Tempeanu, consilier al comunei Fălticeni.

Pe baza cunoscutului cartel din Februar, a fost ales un consiliu din liberali, ţărănişti, naţionali şi numai 5 averescani. După instalarea actualului guvern, locul de primar a fost ocupat de d. Andriu, averescan şi ales de curând senator.

D. Andriu a înţeles să-şi facă un consiliu averescan şi a recurs la un truc pentru a obţine dizolvarea.

Intr'o şedinţă a consiliului, primarul văzându-se în minoritate, a declarat că consilierii nu sunt în număr şi a ridicat şedinţa.

Consilierii au redactat imediat un proces-verbal prin care protestează contra acestei procedări şi cer demiterea primarului „pentru rea-credinţă".

Ministerul de interne a trimis în anchetă pe d. D. Tomescu, inspector general administrativ, probabil cu intenţia de a se dizolva consiliul.

In caz de dizolvare, actualii consilieri se vor adresa justiţiei.

Fălticenenii aşteaptă să vadă ce întorsătură vor lua evenimentele.

Un excedent bugetar

de 90 miliarde lei!

E vorba de Statele-Unite. Acolo anul financiar s'a încheiat ieri 30 Iunie şi însuşi preşedintle Coolidge a comunicat în consiliul de miniştri că excedentul bugetar al statului se urcă la peste 390 milioane dolari, adica aproape 90 miliarde lei (de vre-o trei ori cât actualul buget al României!).

De aceste excedent se vor folosi contribuabilii americani, de oarece impozitele vor fi reduse.

Dar preşedintele Coolidge tot nu-i mulţumit. El spune că excedentul se datoreşte în mare măsură încasării unor impozite întârziate. Preşedintele sfătueşte guvernul să continue politica de economii în toate serviciile publice şi administrative,

Şi acum, faceţi comparaţie.

In ţara noastră abia se cârpesc nevoile cu un buget insuficient. Şi totuşi, guvernul averescan face risipă de diurne şi locmale!

ITALIENII AMENINŢA VENEŢIA

FASCIŞTII VOR S'O MODERNIZEZE

Veneţia e ameninţată de gustul reformator al fascismului. Admiratorii lui Mussolini, nu pot fi şi admiratorii cetăţii de vis, care doarme pe apele de smarangd ale lagunei. Ei ar voi un oraş sgomotos, înecat în fumul uzinelor, sguduit de trepidaţia neincetată a tramvaelor şi autobuzelor.

Au dreptate italienii de azi să strice farmecul Veneţiei?

Se poate răspunde şi nu şi da.

*

Veneţia din cauza muzeelor. monumentelor şi aşezării sale incomparabile, a devenit unul din locurile de pelerinaj ale omenirii. Cei care n'au văzut-o, sunt nerăbdători să plece spre ea. Cei care au văzut-o, sunt mai nerăbdători s'o revadă. Acest afl x de călători, întreţine mii de hoteluri şi restaurante, una din industriile cele mai înfloritoare ale cetăţii.

Dar mulţi italieni se revoltă la ideia că ţara sau oraşul lor este redus la rangul unui han, chiar dacă ar avea ca clientelă universul întreg. Cu cât creşte această clientelă, cu atât nemulţumirea italienilor se măreşte. Beneficiile pe cari unii din conpatrioţii lor le scot de aici, li se par bani necuraţi. O prosperitate bazată pe asemenea temelii, le pare umilitoare.

Pentru ca Veneţia să fie cu adevărat înfloritoare şi bogată, trebue deci ca uzinele, antrepozitele, dokurile să ia locul tuturor „albergurilor" (hotelur.).

*

La această ameninţare o lume întreagă va striga plină de indignare. Dar partizanii industrialismului au răspunsul gata pregătit: „Protestările voastre, spun ei, sunt curate copilării. Veneţia comercia ă şi industrială va redeveni ceiace a mai fost atâta vreme. Cu aurul negustorilor, artiştii săi au putut face din ea ceiace este. Muzeele, ori cât de rare ar fi ele, sunt totdeauna, mai mult sau mai puţin, nişte cimitire. Un oraş care nu conţine altceva, e mort. Noi vrem să-i redăm mişcarea şi viaţa".

*

Proecte şi planuri au şi fost ridicate. Se caută să se dezvolte cât mai mult portul. Dar această dezvoltare se loveşte de numeroase obstacole economice, geografice, şi posibilităţile sale par foarte limitate. Trieste şi Frume, azi în stăpînirea italienilor, sunt, prin situaţia şi amenajarea lor, concurente de temut.

Pentru a face faţă ultimului neajuns, partizanii Veneţiei industriale şi moderne îşi propun să construiască în împrejurimile imediate ale oraşului, la Maghera, un port model prevăzut cu ultimele perfecţionări.

Un număr de lucrători care n'aveau de lucru în portul Veneţiei, au fost angajaţi la Maghera. Guvernul, pentru a încuraja întreprinderea, oferă în condiţii excepţional de avantajoase, terenuri în vecinătate. Este vorba de un drum de fer prin strâmtoarea Brenner care ar veni până la Veneţia. Şi dacă aceasta se desvoltă, fatal va trebui să se îmbunătăţească legăturile cu pă-

(Continuarea în pag. IV-a)

NOTE DE CĂLĂTORIE

CUM PETREC VIENEJII DUMINECA

— IMPREJURIMILE. — CAFENELELE —

Dacă pentru străini sau pentru bogataşi, zilele de sărbătoare nu înseamnă nimic, întrucât ei îşi pot permite oricând luxul de a se distra, — cu totul altfel este cazul când e vorba de localnicul muncitor, funcţionar sau mic comerciant vienez.

Pentru vienez Duminica este o zi sfântă, zi de odihnă, şi de petrecere, aşteptată cu nerăbdare. Iarna sau vara, în haină de turist cu desagul cu mâncare la spinare, cu alpenstokul în mână, luându-şi femeea şi copiii, o porneşte prin împrejurimi.

In ajun de sărbătoare, străzile oraşului sunt aproape pustii de pe la ora 6 seara. Toţi s'au grăbit spre munţi. Unii pe jos, alţii cu trenul subteran, care străbate oraşul, se îndreaptă fie la Baden, Semering, Cobenţel, Hitzing sau pe muntele Racks, localităţi cel mult un ceas departe de oraş, unde vor poposi noaptea în vre-un hotel, iar a doua zi până seara vor petrece prăjindu-se la soarele sanătos, dansând pe iarba verde şi cântând.

Până noaptea târziu vezi Duminica grupuri, grupuri întorcându-se veseli spre casă. Toţi aduc cu ei provizii de aer curat, pentru o săptămână. Cei care—mai greoi— nu se depărtează de oraş, stau dimineaţa toată prin parcuri. Fiecare cartier îşi are grădina sa, cu copaci umbroşi, cu basinuri de apă. Dar cea mai mare parte din locuitori se îndreaptă în special spre Turkensantpark, în regiunea Cottage, cea mai frumoasă parte a Vienei.

Situat la 2oo metri înălţime deasupra mării, acest park posedă o bogăţie de alei, în care fantezia omenească, a voit să întreacă frumuseţea naturi. Stînci artistice din pietrele cărora răsar florile cele mai rare şi se înalţă varietăţi de arbori de la verdele şters până la roşul aprins. Poduri suspendate, izvoare cristaline, cascade şi un râuşor ce vine din munţi, şerpuind prin brazi, atât de limpede în cât îţi oglindeşti chipul privind micuţii păstrăvi jucându-se sglobii pe fundul albiei.

De altfel tot Cottageul este un parc. Unde priveşti,—numai vile înconjurate de pomi seculari, trandafiri acăţători, viţă şi ederă. Cântecul păsărelelor se iau la întrecere cu râsul copilaşilor. Şi nu numai bogătaşul trăeşte pe aci. Până şi lucrătorul îşi are casa lui de vară.

Comuna i-a dat bucăţi de pământ, în care el şi-a construit căsuţa, şi-a plantat grădina, — căsuţi de păpuşi, 2 jum. înălţime pe 3 metri lungime, posedând tot confortul, expuse la soare, cu terasă micuţă, paravan, obloane la ferestre, bucătării de vară, flori şi zarzavat în brazde regulate, îngrijite, de un pitoresc fără seamăn.

Privelişte a de la punctul acesta este unică. Toată Viena, toţi munţii. Aici-îşi petrece lucrătorul vara, fără a se plictisi, căci nu-i unul să nu poseadă radio. Aceasta este casa lui de ţară. Il vezi tolănit în iarbă, pe jumătate gol, baia de soare fiind pentru el capital de importanţă, cu receptorul de radio la ureche, cu ziarul în mână. Face politică, ascultând minunate concerte. Spre seara se duce la cafenea.

O parte din viaţă este petrecută prin aceste localuri. Sunt cafenele cu orchestră, sunt altele numai cu ziare.

Cafeaua cu lapte, cu frişcă, băutura populară, preferată, este neîntrecută în acest oraş. Parfumul cafenelei se simte de departe. Nu-ţi trebuinţează nici un sorogat. De altfel din economie de lumină vara şi căldură iarna. el vine la cinci, îşi ea cafeaua, citeşte ziarele şi stă până la şapte. Apoi trece la vre-o berărie, unde câţi-va crenvişti, un pahar de bere şi butterbrot îi complectează masa. Aici stă până la 10 seara ascultând muzica şi plecând satisfăcut la culcare.

Vieneza este zilnic la cafenea. Aici sunt „jurnile" ei. La ce atâtea pregătiri acasă, d ranj, cheltuială? La telefon dimineaţa îşi dă întâlnire cu prietenele, la cutare oră, în cutare local şi aici fiecare plătindu-şi consumaţia, discută, joacă, bridje, majong, jocurile moderne sau dansează, dacă îşi permite a intra în vre-o cafenea mai elegantă, unde este jazz-band,— căci femeile din orice clasă socială ar fi, îşi preţueşte tinereţea caută să profite; iar bărbaţii dându-le toată libertatea, le respectă dorinţa firească, inerentă omului, care nu-i făcut numai pentru muncă, ci vrea să ştie pentru ce trăeşte, vrea să guste scurtul popas pe acest pământ.

Părinţii petrec; copiii petrec. Tineretul îşi are cercul său, rostul său, nesupărat, nesupraveghiat.

Fiecare are un program potrivit vârstei.

Şi totul în armonia cea mai deplină, într'o atmosferă de nevinovăţie, fără ipocrizie, fără critici şi cancanuri.

Pentru vieneji iubirea nu-i păcat, plăcerea este lege.

CILIA

Viena 26 Iunie 1926.

Intreprinderile Forestiere
S. WEISSMANN
FABRICĂ DE CHERESTEA

IAŞI — ŞOSEAUA MOARA DE FOC No. 24-26 — IAŞI

Vinde cu preţurile cele mai reduse:

Rigle, grinzi şi scânduri de stejar, frasin, tei, ulm, plop, stâlpi de gard, furci de casă, căpriori, lătunoaie, lemne de foc, rămăşiţi de scânduri şi rumegătură de ferestreu.

Primeşte spre tăiere buşteni la gattere şi la maşini de tâmplărie.

Execută orice comenzi speciale.

Din cauza mutării depozitului Socola dela trei fântâni, vinde materialele de acolo cu preţ de desfacere.

EPITROPIA GENERALA
a Casei Spitalelor Sft. Spiridon din Iaşi
Băile Slanic (Moldova)
Deschiderea sezonului la 1 Iunie

Isvoare feruginoase, Iodurate-alcaline şi muriatice, recomandate în contra an miei, reumatismului, dispesiilor, boalelor de gât şi de ficat, venerice, boalelor de femei, etc.

Hidroterapie Sistematică.
Băi minerale calde şi reci.
CURA DE LAPTE.

Oteluri ele ante, Teatru, Parc, Cazino superb, Ecleraj Electric. Muzică Militară.

Reduceri la Oteluri şi la Băi în luna lunie şi Septembrie. Serviciul medical condus de specialişti, Farmacie, Poştă şi telegraf. — 50% reducere pentru transport pe căile ferate. — Vagoane directe până la Tg.-Ocna No. 2625

Băile Borsec

Staţiune balneară si climatică de primul rang. Altitudine 900 metri. Regiune extra pitorească cu munţi acoperiţi de brazi seculari.

Băi de acid carbonic şi nămol. Izvoare excelente de ape minerale curative, printre care renumitul **„Borviz de Borsec“**, Regina apelor minerale.

Sezonul climatic începe la 15 Iunie. Băile funcţionează dela 1 lulie. Lunile Iunie şi Septembrie sezon secundar.

Splendida fanfară şi orchestră cu Jass-Band din Timişoara.

In gara Topliţa Română permanent automobile pentru transportarea publicului.

Farmacia Curţei Regale şi Laboratorul
de chimie analitică Fraţii Dr. Konya
Succesori Dr. EM. GROZEA, IAŞI
LABORATOR DE PRODUSE CHIMICO-FARMACEUTICE
premiate cu medalii de aur în ţară şi străinătate
Specialităţi proprii aprobate de Consiliul Sanitar Superior
Câte-va din aceste specialităţi:

Vinul Konya: tonic, nutritiv, cu principiile de Cola, Coca şi Guarana.

Sudex: pudra antisudorifică, de mare efect contra transpiraţiei la mâini, picioare, etc.

Dentalin: renumita apă de gură.

Crema de Pete: contra petelor de orice fel de pe obraz şi pentru îngrijirea feţei.

Preparate cosmetice Margot: crema, pudra şi săpun pentru înfrumuseţarea feţei.

Salparill: cel mai bun sirop depurativ al sângelui stricat, având ca efect reînoirea organismului.

Kalmodon: antinevralgie, contra durerilor de dinţi, de cap, nevralgii, etc.

Laboratorul de analize: primeşte analize chimice de orice fel,

Băile Bălţăteşti Jud. Neamţ
Staţiune Balneară şi Climaterică
Sezonul: 1 Iunie —15 Septembrie

Sosire cu C. F. prin Paşcani şi Piatra-N. unde o societate de automobile stă la dispoziţia vizitatorilor staţiunei Bălţăteşti la sosire şi plecarea fiecărui tren; cu preţuri fixe şi moderate.

Băi Minerale: Radioactive, Clorurosodice, iodurate, bromurate, carbonate de fier, de calcium etc. ete.

Bun pentru: boli de femei, metritele, peri-parametritele, leucorea, scrofuloza, limfadeuia, reumatism, anemie, boli nervoase, gută, surmenaji, etc. etc.

Apă de Băut: din Isvorul Cuza-Vodă, similară cu apa de Carlsbad; bun pentru boli de stomach, ficat şi intestine.

Nămol Mineral, cu aplicaţiuni speciale pentru reumatism, anchelozele articulare, diferite contracturi.

Fizioterapie, hidroterapie, electroterapic, înhalaţii şi pulverizaţii medicamentoase etc.

Isvoare noi Captate, cu apă dulce potabilă, alimentează în mod suficient, hotelurile şi restaurantul, printr'o instalaţie de conducte speciale.

Hoteluri, Restaurant de primul rang, Teatru, Cinematograf, Farmacie, Poştă, Muzică, Diferite distracţii, Lumina electrică în toată staţiunea.

Până la 5 Iulie
„CELEBRUL“
— OCULTIST —
Prezicător SĂVESCU

Strada ALBINEŢI No. 37 dincolo de Biserica Sft. Ştefan Singurul este în ROMÂNIA

Ca PREZICATOR serios precis, documentat, fără aşi face — reclamă mare —

Incepând acum o nouă *„Invenţie“* în calculul „CIFRELOR“ prezice, orice afaceri serioase la persoane serioase, descoperă orice mistere sufleteşti din viaţă şi dă toate lămuririle necesare pentru orice interes, sufleteşte, familiar, boale orice fel; comerciale, furturi, atât cât e posibil desigur.

Dă lecţii de sugestiune şi magnetismul — pentru vindecarea boalelor de nervi, cap, idei ficse, spaime, anemie şi deprinderi rele, etc. Discreţie sigură. Toată ţara prin scris. Consult.: 9—12 şi 2—7.

Umbrele
Cu preţuri reduse se găsesc numai la
Fabrica de Umbrele
F. Kaufman
Str. Ştefan cel Mare 21
alături de magazinul „La Vultur“
Atelier special de reparat şi îmbrăcat umbrele

Numai cu
150 lei
se execută în mod ireproşabil **orice rama** culoarea mobilei mărime naturală: în mahon, frasin, nuc, aurit, metal etc.
Asortiment bogat 120 modele numai la
Israel Bergher S-sor
str. Anastasie Panu 50

DOCTORUL
R. DAMSKER
fost medic de spital şi de oraş
Str. Cismăriei 17
(vis-a-vis de Halâ)
BOLI INTERNE
SIFILIS şi GENITO-URINARE
Consultaţii:
8 11 a. m. şi 2—5 p. m.

DOCTOR
L. HEITEL
MAMOŞ
De la clinicile din Berlin, Viena Frankfurt
Boli de femei şi naşteri
Str. Săulescu 2 (alături de Biserica Talparari)
Consultaţiuni 3—6 p. m.
Intru săraci gratis zilnic.

MICA PUBLICITATE

PIERDUT buletinul de înscriere în Biroul Populaţiei, libretul de armă eliberat de cercul Recrutare Orhei, biletul de circulaţie, şi alte acte, toate pe numele subsemnatului.

Le declar nule şi fără valoare în mâinile oricui s'ar afla.

HASCAL LIPITZ
Com. Rezi. a Jud. Orhei
(Basarabia)

DE VANZARE o minge de foot-ball. Doritorii se vor adresa prin c. p. d-lui Taller Herman, *Roman* str. V. Alexandri No. 4.

CAMERĂ elegant mobilată, în centru, intrare separată, caută avocat. A se adresa la ziar.

LOCUINŢĂ ultra-modernă, construcţie nouă, având apă, canal, baie, parchete, teracotă, etc., se închiriază imediat, fiind liberă.

Informaţiuni la proprietar Str. Bărboi 17 bis, între 2—4 p. m. stradă asfaltată în plin centru.

CINE are de vânzare mobilă, bijuterii, bibelouri, blăni, maşini, instrumente etc. aduceţi la Biroul de comision „Ajutorul Nostru“ str. Cuza-Vodă 71, şi veţi vinde repede şi convenabil fără speze, costă numai 5% după vânzare. La cerere se eliberează imediat şi *aconturi.*

Caut o casetă de fier.

DE VÂNZARE un loc în strada Zugravilor No. 25, aproape centru. — A se adresa D-lui G. Schreiner, Şos. Arcu No. 5.

GARAJ pentru un automobil se caută în apropriere de Piaţa Unirei. — A se adresa la Soc. Româno-Germană, Fred Kempinski str. Cuza Vodă 52.

DE VÂNZARE una vie americană de circa 10 hectare, foarte viguroasă, cu varietăţi alese, plus câteva hectate loc arabil, case, atenanse, edecuri, etc. situată în poziţia cea mai frumoasă şi renumită din podgoria Iaşului depărtare 15 minute dela tramvai.

Adresa la ziar.

LIMBA EBRAICĂ, Dicduc, Tanah, Literatura, predau după cea mai perfectă metodă (vrith b'ivrith), cu garanţie în 3 luni a ştie limba.

Adresa la ziar sub „Basarabean“

LECŢII
de dactilografie
se predă foarte repede şi cu preţ extrem de redus în strada Cuza-Vodă No. 71, vis-a-vis de Banca Moldova.

Se primesc acte de copiat.

Cartonage
pentru orice fel de industrii: produse alimentare, chimice, cofetării, farmacii, mode, tricotaje, încălţăminte, parfumerii, fabrici de săpun, etc.
execută prompt, conştiincios şi cu preţuri convenabile. — Cereţi oferte
Fabrica SIMON GOLDŞTEIN
Iaşi, str. Gh. Mârzescu 22

IN RATE
vă instalează lumina electrică
„TECHNICA“
Birou pentru instalaţiuni electrice
str. Palat 22
Devize în mod gratuit
Adresaţi-vă printr'o c. p.

LA BĂILE VATRA-DORNEI
consultă
Dr. Albert Ficler
medic balneolog autorizat
în strada Grănicerilor 11

ACTIVITATEA ŞCOLARĂ

Lista premiantelor liceului de fete „M. Kogălniceanu“ din Iaşi pe anul şcolar 1925—1926

PREMIU PENTRU STUDIU

Clasa I.—Premiul I, Botez Maria, premiul II, Ionescu Maria, Sulemsohn Florica, premiul III, Musteaţă Carmen, Kaufman Paulina. *Clasa II.*— Premiul I, Todicescu Irina, premiul II, Grünspan Sofia, premiul III, Silberman Angela, Mircea Cecilia, Bordeianu Maria, Ficsler Sara. *Clasa III.*—Premiul I, Vârgolici Rodica cu media cea mai mare *9,72,* premiul II, Chigel Raşela, premiul III, Eichendler Leoria, Vecsler Lili. *Clasa IV.*—Premiul I, Musculeţ Lucreţia, Finţescu Georgeta, premiul II, Melinte Aneta, premiul III, Hascalovici Raşela, Stoicescu Luxiţa. *Clasa V.*—Premiul I, Hamza Ana, Teodorescu Victoria, premiul II, Ghiorghiade Silvia, premiul III, Botez Alexandrina, Segal Evelina, Vecsler Frieda, Melicsohn Elisa, Kahane Lora, Löbel Mili. *Clasa VI.*—Premiul I, Leiner Ella, premiul II, Marcus Ghizela, *Clasa VII.*—Premiul I, Rabinschi Mina premiul II, Onu Doina, Eisenberg Janeta, premiul III, Jurist Alisa, Nedelcu Eugenia, Weissman Miriam, Gartenberg Ernestine, Liebling Şeiva. *Clasa VIII.* Premiul I, Naftalis Janeta, premiul II, Flieghelman Edith, premiul III, Petrovanu Margareta.

Premii la lucru.— Clasa I Kaufman Paulina, Tanase Iulia, clasa II Grünspan Sofia, Bordeianu Maria, clasa III Mendelovici Clara, Vârgolici Rodica, clasa IV Finţescu Georgeta, Chigel Ţipora, clasa V Botez Alexandrina, Hamza Ana, Teodorescu Victoria, clasa VI Briul Elena, Leiner Ella, clasa VII Weissman Miriam, clasa VIII Brill Sonia, Carp Virginia, Naftalis Janeta, Sava Maria.

Premii la gospodărie.— Clasa I Tanase Iulia, clasa II Manoilescu Elena, clasa III Vârgolici Rodica, clasa IV Finţescu Georgeta, clasa V Anu Dora, clasa VI Briul Elena, clasa VII Nedelcu Eugenia.

Premii la desemn.— Clasa I Ionescu Maria, clasa II Todicescu Irena, clasa III Vârgolici Rodica, clasa IV Macri Aurora, clasa V Halmac Tereza, clasa VI Marcurs Ghizela, clasa VIII Onu Doina.

Premii la muzică. — Clasa I. Botez Maria, Ionescu Maria. Cl. II.— Todicescu Irina. Cl. III. Vârgoltci Rodica. Cl. IV. Stoicescu Luxciţa, Trihul Georgeta, Finţescu Georgeta. — cl. V. Hamza Ana.— cl. VI. Sonenfeld Rosa.— cl. VII. Jurist Olga, Nedelcu Eugenia.— cl. VIII.— Petrovanu Margareta, Gheorghiade Carmen.

Premii la gimnastică.— Finţescu Georgeta cl. IV, Zamza Ana cl. IV.

Menţine pentru hărţile geografice.— Menţiunea I.— Vârgolici Rodica cl. III.— *Menţiunea II.*— Moţoc Artemisa cl. III.

Premii pentru disciplină şi bună purtare.— cl. III. Vârgolici Rodica.— cl. IV Finţescu Georgeta.— cl. V. Hamza Ana, Teodorescu Victoria.— cl. VI. Leiner Ella.— cl. VII. Nedelcu Eugenia.

Serbarea de fine de an dela Şcoala de adulţi a fabricei Textila-Copou

Eri a avut loc serbarea de fine de an, la şcoala de adulţi a fabricei „Textila“ Copou.

Au luat parte la serbare d. Wachtel directorul general al societăţei, ceilalţi membri ai comitetului de Direcţie, toţi lucrătorii fabricei şi un mare număr de locuitori din Tg. Copou.

După imnul regal întonat de elevi, directorul şcoalei, d. Ştefan Zamvel face o dare de seamă a activităţei ei din cursul acestui an.

Mai vorbeşte un muncitor, elev al şcoalei, mulţumind Direcţiei fabricei şi corpului didactic.

A răspuns d. Moritz Wachtel care arată sacrificiile făcute de fabrică pentru bunul mers al şcoalei.

Urmează restul programului serbărei; citiri, coruri şi recitări.

La urmă d. Wachtel împărţeşte certificatele de absolvire, adaugând la ele şi frumoase premii în bani.

Au absolvit şcoala ca premianţi Aglaia Franck, Vasile Cojocaru, Hortanza Mihailof şi Sarba Munteanu. Absolvenţi sunt Ecaterina Moise, Filip Margareta, Gh. Munteanu, Maria Vacar, Th. Dimitrie, Elena Brăzneanu, Const. Cojocaru, Elena Husan şi Fenza Buzian,

*

Tot odată, d. Moritz Wachtel, a donat o importantă sumă de bani, pentru premianţii şcoalei primare din Copou, al cărei director, d. Ionescu, a luat parte la serbarea şcoalei de adulţi a fabricei.

Serbarea Liceului „Niou Gane“ din Fălticeni

Fălticeni.— Luni ora 11 dimineaţă a avut loc serbarea de fine de an a Liceului „Nicu Gane“ şi a Şcoalei Elementare de Comerţ de sub conducerea venerabilului director d. George Sttino.

D. Profesor Dan Protopopescu deschide serbarea printr'un discurs bine simţit, îndemnând elevii la muncă. Face apel la părinţi, ca să se intereseze de situaţia elevilor în timpul anului şcolar.

D. Director Sttino face darea de seamă a gestiunei anului 1925—26, apoi atrage atenţia asistenţilor asupra desinteresării părinţilor în ceiace priveşte existenţa liceului. Relevă faptul că d. Nec. Drăgăşanu Profesor, părăseşte catedra d-sale de gimnastică după o rodnică activitate de 35 de ani. Inchee mulţumind corpului profesional pentru sprijinul dat.

La urmă s'au împărţit premiile.

Alte serbări şcolare la Fălticeni

Fălticeni.—Marţi dimineaţa a avut loc serbarea Şcoalei Primare No 1, în localul cinematografului „Bayer“ s'au rostit câteva cuvântări apoi s'au împărţit premiile. Muzica reg 16 a delectat asistenţii.

La ora 12 jum. a avut loc în grădina publică serbarea de fine an a Şc. Primare No. 2. Corul de sub conducerea d-lui Prof. Jitaru a executat frumoase cântece, răsplătite cu aplauzele asistenţelor. Dl. Director oferă premii elevilor.

La ora 4 a avut loc în Şc. Normală de învăţători o frumoasă serbare de fine de an. D-l Profesor D. Protopopescu printr'o inimoasă cuvântare, îndeamnă elevii la muncă.

D-l Director Tolea i-a cuvântul rugând elevii să urmeze sfatul D-lui Protopopescu. Se împart premii.

Muzica de sub conducerea Elevului Hoffman a executat frumoase arii. La 6 serbarea a luat sfârşit. NOIR.

Expoziţia şcolară la Roman

Roman. — In localul liceului de fete Sturza-Cantacuzino, s'a deschis expoziţia anuală de desemn şi lucru manual. Aşezată cu multă pricepere şi gust de către d-na directoare C. Balabani secondată de d-rele profesoare Ploski, (de lucru), Popovici (de desemn) şi Craiu (de ţesătorie) expoziţia a putut să placă tuturora.

Din risipa de culori şi motive, reţinem lucrările elevelor: Vorculescu, Neulicht, Wacher, Vintilă, Sinuşa, Iancu, Vasiliu, Zilberg, Mărtiuaş, Stimer, Robu, Botez etc.

Un public numeros a ţinut să încurajeze această expoziţie.

F.

ECOURI

— *Dr. A. Rosen* întorcându-se în localitate, şi-a reluat consultaţiile, în cabinetul d-sale din str. Lăpuşneanu No. 41, în fiecare zi, între orele 1—4 p. m.

— *Doctorul Gh. Tudoranu,* Docent Universitar, medicul şef al băilor Slănic (Moldova) reîntorcându-se din străinătate, dă consultaţiuni zilnice în staţiunea Slănic (localul Inhalaţiei) pe tot timpul sezonului.

— Doctorul R. Damsker str. Cismăriei 17 (Piaţa Halei) consultă *în tot timpul verei,* zilnic între orele 8—11 a. m. şi 4—7 p. m.

ULTIMA ORA

Revolta militară din Spania

Unamuno a intrat în patrie?

Paris 1. — Răscoala creşte în armata spaniolă împotriva dictaturei lui Primo de Rivera. Garnizoana din Valoneia s'a revoltat în întregime. Alte trupe trimise la faţa locului nu s'au supus ordinelor. Acte de insurecţie se observă şi la Madrid.

*

Garnizoana din Palma a trecut de partea răsculaţilor. S'a răspândit zvonul că Mignel de Unamuno, ireductibilul adversar al regelui şi al dictaturii militariste ar fi sosit la Palma de unde conduce instigaţiile.

Fruntaşul opoziţionist Alvarez a lansat un manifest prin care se cere restabilirea libertăţilor publice şi convocarea corpului electoral.

*

Un trimis al guvernului a plecat la Paris pentru a lua contact cu regele Alfons. Regele a părăsit Parisul şi s'a dus la Londra.

Circulă tot felul de zvonuri alarmante.

Dictatorii din Madrid afirmă însă că revolta este aproape în întregime reprimată odată cu arestarea la Saragossa a generalului Agnillera.

America va recunoaşte Sovietele

Dr. Rakowski pleacă la Washington

Paris 1.— Din Washington se anunţă că dr. Rakowski va pleca în curând acolo pentru a trata recunoaşterea Rusiei Sovietice de către Statele Unite.

Cercurile oficiale americane au luat o atitudine favorabilă faţă de soviete. Numai ministrul de comerţ se menţine în rezervă.

D-na şi D-l
Filip Simionovici

au plăcerea a aduce la cunoştinţa rudelor şi prietenilor naşterea primului lor copil

SARINA

(Născută la 30 Iunie 1926)

Presenta ţine loc de ori-ce altă înştiinţare.

Ploi catastrofale în Rusia

Moscova (Ceps).—După cum se anunţă din Nijnii Novgorod, întreaga regiune de acolo a avut să sufere, de pe urma unei ploi catastrofale însoţită de grindină, care a durat 48 ore.

In timpul ploii, apa a atins înălţimea de 30 cm. deasupra nivelului străzilor. Pagubele sunt enorme.

*

Pagubele produse de inundaţii în republica germană de pe Volga, întrec cifra de 1.000.000 ruble. Numai industria are pagube de 700—600.000 ruble. Republica germană din Rusia, care în anul 1921 a avut să sufere o secetă cumplită, se află acum într'o situaţie foarte critică, deoarece refacerea pagubelor este aproape imposibilă.

*

In republica cerkeză din Caucazia s'a abătut zilele trecute o furtună grozavă, care a nimicit complect semănăturile de toamnă pe o întindere de 1600 desetine. Grindina era de o mărime neobişnuită.

*

In urma inundaţiilor din regiunea Astrachen, 40.000 vite sunt ameninţate de a muri de foame. S'au luat măsuri ca să se transporte în grabă fân şi nutreţ.

Mari inundaţii

în Jugoslavia şi Galiţia

Belgrad 1.— Râul Drava creşte din zi în zi şi pe alocurea a început să reverse.

Oraşul Niş este inundat. Calea ferată de asemenea a fost acoperită de apă. Terasamentul liniei spre Istip a fost distrus. Trenurile din Bulgaria s'au oprit la graniţă.

Apele cresc în toată Jugoslavia.

Guvernul a trimes numeroşi lucrători pentru consolidarea malurilor Dravei.

*

Cracovia 1.-Râurile se revarsă în Galiţia. In regiunea Cracovei s'au produs mari inundaţii.

S'au produs alte cutremure

în Oceania şi centrul Europei

Dezastre în Sumatra şi Elveţia

Singapoore 1.— Un violent cutremur de pământ s'a resimţit în insula Sumatra. In oraşul Pangab s'au produs mari prăbuşiri. Au fost ucise 100 de persoane.

*

Atena 1.— Ravagiile provocate de cutremur pe insula Creta şi în special în oraşul Kandia, au mai sporit.

Noi cutremure s'au produs pe coasta Anatoliei. Mai multe mochee şi peste 100 pe case au fost dărâmate sau avariate. Sunt şi victime omeneşti.

Mare cutremur în Elveţia

Bema 1.— In diferite regiuni ale Elveţiei s'a produs un violent cutremur de pământ.

Comunicaţiile de cale ferată, telegraf şi telefon au fost stricate în unele puncte.

Cu o violenţă deosebită a fost zguduit oraşul Fribourg. O sguduire s'a produs la ora 6 dimineaţă şi alta la 5 după amiază Numeroase case au crăpat. Pagubele sunt importante Populaţia îngrozită a fugit din oraş şi a petrecut noaptea sub cerul liber.

In jurul atitudinei d-lui Mihalache

faţă de brutalităţile administraţiei

Bucureşti 1.— Eri dimineaţă a avut loc consfătuirea parlamentarilor partidului ţărănesc.

S'au discutat chestiuni în legătură cu organizarea interioară a partidului.

In ce priveşte consfătuirea sfatului parlamentar s'a hotărât ca ea să nu se facă decât după terminarea validărilor şi efectuarea optărilor.

Se crede că d. Pan Halippa va fi ales preşedinte al sfatului parlamentar.

D. Mihalache a fost rugat să renunţe la abţinerea sa dela lucrările parlamentului, până ce justiţia se va rosti asupra arestării sale ilegale la Muscel.

D. Mihalache şi-a motivat hotărârea, rugând grupul parlamentar ţărănist să nu intervină în această chestiune,

In legătură cu acest fapt d-sa a făcut ziarului „Adevărul" următoarele declaraţii:

— *„Sunt ferm decis să nu iau parte la lucrările acestui parlament, până nu mi se va da deplină satisfacţie care nu poate fi alta decât pedepsirea vinovaţilor.*

„Dacă nici justiţia nu va lua măsurile pe cari legile le dictează în asemenea abuzuri, atunci mă voi gândi la noui căi de protestare şi la atitudinea pe care partidul ţărănesc, o va lua în această împrejurare.

Din Ştefăneşti

Ştefăneşti.— Duminică a avut loc în salonul Binder căsătoria religioasă a d-rei Rozica Albrecht din localitate cu d. Sandu Leibovici din Iaşi.

După nuntă a urmat balul.

Cu acest prilej un comitet din d-na Rica Wasserman, d-ra Bety Leibovici şi dl. David Schächter au colectat pentru fondul Naţional Evreesc suma de 675 lei.

Organizaţia Sionistă din localitate a trimee tinerilor căsătoriţi o călduroasă telegramă de felicitare.

S'au petrecut până în ziuă într'o atmosferă foarte plăcută.

CORESP.

Groaznică explozie în Polonia

Varşovia 1.— Pe câmpul de exerciţii dela Covel s'a produs o mare explozie de granate, 38 soldaţi şi 2 ofiţeri au fost ucişi. 30 soldaţi sunt grav răniţi, iar câţiva răniţi mai uşor.

S'au descoperit

noi zăcăminte de radiu

Moscova (Ceps). — Institutul radiologic din Petrograd a trimis în Fergan pe doi profesori: Chlopin şi Crijanovski, ca să caute noui depozite de radiu. Acum cei doi profesori au trimis o telegramă, prin care anunţă că le-a reuşit să descopere noui minerouri cuprinzând radiu de o compoziţie încă necunoscută.

După ştirile ziarelor ruseşti, minereurile sunt într'un astfel de loc încât exploatarea radiului va fi foarte uşoară. După ştirile venite până acum minele au fost descoperite în vechea regiune minieră Suia-Muiun. Mostre din nouile mine ale au fost trimise institutului radiologic.

Consfătuirile agricultorilor

VANZAREA produselor agricole

în valută forte

Bucureşti 1. — La Uniunea Sindicatelor Agricole din Bucureşti a avut loc o consfătuire intimă între un mare număr de proprietari agricoli.

S'a discutat cu deosebire chestiunea dacă este oportun ca proprietarii să-şi vândă produsele în valută forte.

In acest scop vor fi consultaţi toţi proprietarii din ţară, urmând apoi ca măsura să fie aprobată de unanimitatea membrilor sindicatelor agricole, care să-şi ia angajamentul să nu vândă decât în valută forte produsele lor.

Faptul acesta va fi adus şi la cunoştinţa guvernului, ca un protest împotriva lipsei unei politici economice bine stabilite.

SE VOR VALIDA

TOATE ALEGERILE

Cuvântul de ordine al guvernului este ca toate alegerile, până şi cele din Basarabia şi chiar şi cea de la Orhei, să fie validate.

In asemenea condiţiuni trebue contat că, imediat după validări, deputaţii basarabeni vor părăsi parlamentul.

Crimeia ameninţată de lăcuste

Moscova (Ceps).— Consiliul comisarilor poporului din Crimeia a declarat peninsula Crimeia ameninţată de lăcuste. Lăcustele au fost descoperite în număr considerabil în 2 judeţe din Crimeia, de unde s'au împrăştiat foarte repede mai departe.

Preţurile la Restaurante

După cum am anunţat, restauratorii din localitate fiind convocaţi la Primărie spre a se revizui preţurile, au cerut răgaz câteva zile pentru a prezenta un memoriu.

Ieri reprezentanţii lor d-nii Manase Sternberg, Caramlău, Apostolide şi Stănică Cojocariu, s'au prezentat din nou la Primărie, de astă dată cu un memoriu.

In urma tratativelor s'a hotărât să se prepare două feluri de mâncare.

1) Mâncare de lux.

2) Mâncare obişnuită, la mâncare de lux vor pune preţuri restauratorii, iar la mâncare obişnuită a pus preţuri primăria.

Astfel, printre altele, s'au fixat următoarele preţuri la restaurantele de mâna întâia.

O porţie de borş 7 lei.

O mâncărică de carne 12 lei.

O friptură 14 lei.

Noile preţuri vor întra în vigoare zilele acestea.

Solemnitatea de la Bucium

Comemorarea eroilor din Reg. 5 Vânători

Marţi a avut loc în com. Bucium (satul Păun) solemnitatea comemorării eroilor din Reg. 5 Vânători, care sunt înmormântaţi în cimitirul de acolo.

Solemnitatea a început la ora 10 dimineaţa prin oficierea unui serviciu religios de către un sobor de preoţi.

Au participat reprezentanţii autorităţilor civile şi militare şi trupe din garnizoană.

Apoi Pr. Em. Vasiloschi, Consilier Referent, delegat al I. P. S. S. Mitropolitului Moldovei, a rostit o frumoasă cuvântare în memoria celor căzuţi pe câmpul de onoare.

Cuvântarea S. Sale a stors lacrimi azistenţei.

Au mai vorbit d-nii Maior Manole din partea armatei, Ion Axinte prefectul judeţului, Nicu Petrea primarul Iaşului şi Const. Căpriţă.

*

Cu acest prilej s'a serbat şi hramul bisericei din sat şi s'a făcut împărţirea premiilor elevilor dela şcoala de acolo.

La urmă a avut loc o masă la care au participat peste 200 persoane.

La plecare d. prefect Axinte a făcut apel la săteni de a respecta calendarul nou, fiind impus şi de Sft Sinod.

SE CAUTA PRACTICANŢI de birou. A se adresa la ferăria Fraţii Goldenberg, str. I. C. Brătianu 132.

Intristata familie are durerea a aduce la cunoştinţă încetarea din viaţă, atât de timpurie, a scumpului şi în veci neuitatului lor

MAX BERAM

răpus de boală după o scurtă dar grea suferinţă, la fragedea vârstă de 16 ani şi roagă rudele, prietenii şi cunoscuţii a lua parte la înmormântarea ce va avea loc Astăzi Joi 1 Iulie c. ora 4 p. m.

Cortegiul funebrn va porni din str. Arcu No. 4.

DEPOZITELE DE CHERESTEA

„MOLDOVA FORESTIERA" S. I. N. C!

Str. Uzinei No. 11 şi 11 bis

(vis-a-vis de Uzina tramvaiului)

şi Strada Palat No. 84

(lângă podul peste Bahlui)

Sunt bine asortate cu tot felul de materiale de Cherestea şi construcţie şi vând mai eftin de cât toate depozitele din judeţ.

— Facem înlesniri de plată —

„FRIGUL" S. A.

Strada G. C. Cantacuzino No. 2.

— BUCUREŞTI —

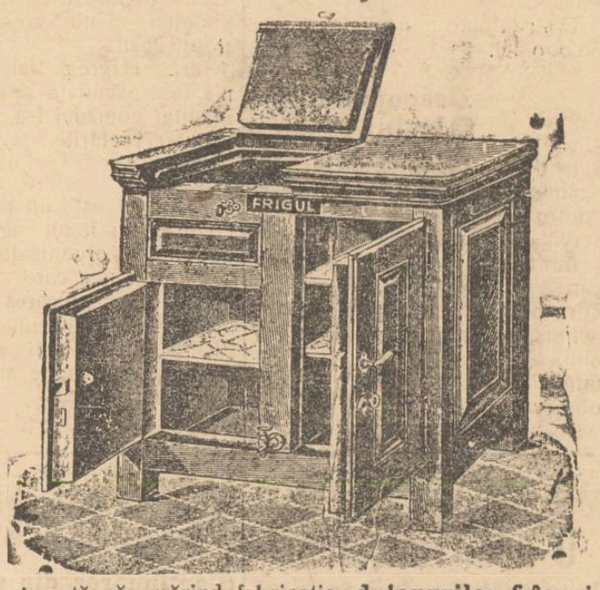

Anunţă că, mărind fabricaţia **dulapurilor frigorifere** (răcitoare) vinde prompt din depozit **răcitoare** pentru gospodării, bodegi, berării, cofetării, măcelării, lăptării, etc.

Răcitoarele, cu un aspect foarte plăcut, **sunt construite numai cu materiale de prima calitate şi izolate cu plută.**

Preţ foarte convenabil faţă de fabricatele străine ce sunt scumpe şi confecţionate din materiale inferioare.

Revânzătorilor li se acordă rabaturi speciale.

Garantează izolaţia cu plută şi consumul minimal de ghiaţă.

Scrisori de referinţă la dispoziţia clienţilor.

BECURI

electrice

cele mai solide, cele mai rezistente, din fabricile eele mai renumite: **Philips, Osram, Tungsram, Ferrowatt,** etc. mărci garantate, cumpăraţi mai eftin ca oriunde numai la Depozitul general

Zaharia Weiss

Piaţa Unirei

Băile Vatra-Dornei

Miracloase izvoare în acid carbonic întru eombaterea: **afecţiunilor aparatului vascolar, felurite boli nervoase, boli de rinichi şi surmenaje.**

Cele mai puternice băi de nomol contra reumatismului, gută şi specifice întru vindecarea alternaţiunilor patologice a aparatului genital femenin.

Instalaţii de „Zander", hidrotherapie, institut „Roentgen", Laboratoriu, Parc admirabil, Oteluri suficiente şi bine amenajate.

Sezon: 1 Iunie până la 1 Octombrie.

Prospecte şi deslusiri la comisiunea balneară şi Administraţia Băilor Vatra Dornei.

Comisiunea Balneară

Sanatoriul Dr. Tzaicu

IAŞI, STR. CAROL 20, Telefon

Clinică Chirurgicală perfect instalată. Asepsia cea mai riguroasă. Adaptat la chirurgia de urgenţă, Mecanoterapie, Gynecologie, Ortopedie, Electroterapie, **Raze-Ultra-violete.**

Se primesc boli interne şi nervoase (excluse bolile contagioase şi nervoşii turbulenţi).

Informaţiuni şi consultaţiuni între orele 2-4 p. m.

STIRI DIN TARA SI STRĂINATATE

DOLARI FALSI LA IAȘI

— Pățania bancherului Pascal.—Arestarea unui polonez care lansa dolari falși pe piața Iașului

Ieri la orele 10 jumătate dimineață un necunoscut se prezinta bancherului Moise Pascal diu strada Ștefan cel Mare. oferindu-i dolari spre a fi schimbați în lei.

După grai, necunoscutul părea că nu-i român. Insă bancherul nebănuind nimic, primi să facă schimbul.

Atunci clientul scoase mai mulți dolari și-i dădu d-nului Pascal.

Erau dolari în valoare de 80.000 lei.

*

Descoperirea falșului

In timp ce bancherul înmâna necunoscutului lei, casieriţa cari controla dolarii schimbați observă că sunt falșificați.

Intr'adevăr bancnotele americane erau de câte 2 dolari, dar cifra prefăcută în 100 de dolari.

Falșificatorul a lucrat foarte abil, așa încât numai dacă se uită cineva cu multă atenție, observă falșul.

*

Casieriţa arăta descoperirea bancherului care tocmai era să predea banii.

După ce și-a retras suma de 80.000 lei, bancherul a înștiințat poliția, iar falșificatorul era reţinut spre a nu dispare.

O cerere curioasă

Până la venirea polițiștilor, individul ceru bancherului că dacă-l predă să-l înainteze Siguranței și nu vre-unei secții polițienești.

Insă cererea falșificatorului n'a fost ascultată și el a fost înaintat comisiei l-a care a început cercetările.

*

Arestatul este un plonez și se crede că ar fi un agent internațional al organizației clandestine din Vinea care se ocupă special cu falșificarea dolarilor.

Cercetările făcându-se în mod discret, nu p tem da pentru moment mai multe amănunte.

Rep.

Lucrările Camerei

Camera a ținut două ședințe eri: una după amiază și alta noaptea. In ambele ședințe a urmat discuția asupra validărilor.

D. *Aurel Dobrescu* continuă să susțină contestația alegerii dela Făgăraș. Acuză guvernul că a făcut pact cu minoritățile. Alegerea e validată.

D. *Citta Davilla* susține contestația alegerii dela Râmnicu-Sarat. Arată cruzimile săvârșite de d. C. C. Brăescu și vorbește despre maltratarea profesorului Taşcă. Se produce tumult. La cuvântul în replică d. C. C. Brăescu. D. Citta Davila vorbește din nou în chestie personală și atacă pe ministrul Cudalbu care a luat acțiuni dela „Reșița". Iarăși izbucnește scandal.

Majoritatea propune să restrângă discuția în chestia validărilor. Se opun d-nii Vintilă Brătianu și Gr. Iunian. Propunerea este respinsă.

*

In *ședința de noapte*, d. *Livezeanu* (țărănist) susține contestația la alegerea din Vâlcea. Atacă foarte violent chipul cum au fost făcute alegerile, expunând pe larg o sumă de samavolniciii și ilegalități.

D. ministru *P. P. Negulescu* contestă unele afirmații ale oratorului.

Majoritatea provoacă tumult și apostrofează pe orator.

Aceleași scene se repetă în timpul cuvântării d-lui *V. Lepădatu* (țărănist) contestă alegerea de la Constanța.

Ambele alegeri sunt validate.

Se ia apoi în discuție alegerea dela Roman. D. Zellea Codreanu susține o contestație împotriva felului cum s'au făcut alegerile în acest județ.

La orele 12 noaptea, ședința se ridică. D. Zelea Codreanu vorbește azi în continuare.

S'a întărit paza

pe drumurile spre mânăstiri

Din Bacău ni se anunță, că poterele de jandarmi au fost sporite, la granița spre județul Neamtz, întru cât s'au primit veşti că ocnașii evadați se află în pădurile din apropierea graniței și că ar avea de gând să se instalaze pe șoselele ce duc vestitele mânăstiri Agapia, Văratec și Neamtz.

Explozia din Tomești

Doi copii grav răniți

O impresionantă nenorocire s'a întâmplat în Tomești.

Doi copii, Anghel și Neculae Pârvu, găsind pe câmp o granată, au lovit-o cu o piatră. Granata explodând, schijele au rănit pe ambii copii.

In stare gravă au fost internați în spital.

dovada că și-a achitat toate poliţele; a amânat procesul de faliment al comerciantului Trachtenbrod din str. Costache Negri, și cel al cărciumarului N. Enea din str. Stejar.

După ce a închis și dosarul de faliment al cărciumarului Th. Andriescu din Golăești care a mai fost declarat în stare de faliment acum câteva zile, Tribunalul a rămas să se pronunțe în falimentele Aba Buttman din Ungheni și Herșcu Feller comerciant ambulant.

SERATA
CERCULUI DE ȘAH
Salonui „Turn-Verein"
Sâmbătă 3 Iulie

x La consfătuirea liberală din Capitală au asistat toți președinții organizațiilor din provincie. Ca reprezentant al organizației de Iași a fost invitat d. C. Crupenski.

Ziarul „Mișcarea" de aseară a ținut să accentueze că d. Krupenski are calitatea de vice-președinte al clubului... ca nu cumva să se facă vre-o confuzie in chestiunea de șefie care bagită așa de mult taberele din clubul liberal.

x *D. G. Bogdan-Duică, șeful țărăniștilor din Ardeal, va începe chiar de mâne campania de presă contra d-lui C. Stere.*

x *Agitația funcționarilor comerciali.*—Aseară a avut loc o întrunire a comitetului de acțiune al funcționarilor comerciali, luând hotărâri în chestia orarului de vară care continuă a fi nerespectat.

x Societatea „Hametiv" va comemora a zecea aniversare a morții marelui scriitor Schalom Aiechem, Duminecă 4 lulie ora 9 seara.

In acest scop a organizat un mare festival artistic în sala Teatrului „Liryc" cu un bogat și ales program.

Biletele se află de vânzare de pe acum la cassa Teatrului și la comisiuni.

x Ședința Consiliului Municipal care urma să aibă loc Luni 5 lulie, se va ține Mercuri 7 a lunei curente.

x *Universitare.* — In fața Comisiunii, având ca președinte pe d. Prof. C. Parhon și ca membrii pe d-nii Profesori Bacaloglu și Slătineanu, d-na *Elena Derevici*, distinsa internă de la Spitalul Socola, și-a susținut cu succes teza intitulată *Considerațiuni asupra Constituției somato-psichice la Alienați.*

Juriul apreciind excepționala valoare științifică a lucrării, i-a acordat mențiunea *magna cum laude.*

D. *Emil (S) Hoffman*, doctorul radiolog al Clinicii II Chirurgicale de la Spitalul Sfântul Spiridon, și-a susținut eri cu un succes deosebit teza d-sale, tratând despre *Studiul radiologic al tumorilor pleuro-pulmonare.*

Juriul având ca președinte pe I. Prof. C. Bacaloglu și pe d. Prof. Anghel și Docent E. Radu ca membrii, a felicitat viu pe tânărul medic.

— Tânărul Simion I. Leahu și-a luat cu succes licența în drept.

x O elegantă serată dansantă are loc Sâmbătă 3 lulie ora 8 seara, în saloanele „Turnu Verein" str. Arcu 3. Serata e dată de cercul de șah cu concursul talentatului prof. de dans P. Simion.

x D. N. Gheorghiu, ajutor de primar având delegație din partea d-lui Primar Petrea, a plecat eri la Vâlcov spre a trata cu pescarii de acolo, aprovizonarea Iașului cu pește.

x P. C. Protoereu Niculea, terminându-și concediul de 30 zile, s'a reîntors de la Techirghiol; P. C. Sa va ține cu preoțimea Jud. Iași o serie de cercuri culturale pastorale în cursul lunilor lulie și August.

Luni 5 lulie s'a fixat ținerea unei adunări pastorale la *Pârliți* (Sat) cu toți preoții din parohiile anexate din Basarabia, în scopul mai multor comunicări de ordin administrativ bisericesc.

x Comisiunea pentru fixarea prețului la pâinea de secară, se va întruni azi.

In jurul

unei drame intime

Am anunțat ieri că fata Veta Haralamb de 18 ani servă la d-na R. Weidenfeld din str. Sft. Theodor 4, a încercat să se sinucidă.

Intr'adevăr la orele 3 jumătate după amiază, Veta profitând de neatenția stăpânei, s'a introdus în dormitor de unde a luat o sticluță în care se afla acid fenic concentrat.

Cu otrava în mână, ea s'a dus în ghișeul din grădină unde a băut acid fenicul.

D-na Weidenfeld, descoperind întâmplarea, a înștiințat imediat poliția și sincigașa a fost transportată la Spitalul Sf. Spiridon.

Pe masa din chioșc s'au găsit două scrisori din care una adresată părinților, sinucigașa din com. Trusești, jud. Botoșani,

Scrisoarea este încadrată cu o dungă neagră de doliu și avea lipită în mijloc fotografia Vetei.

In scrisori Veta arată că actul disperat se datorește unei certe cu mama ei.

La spitalul Sft. Spiridon i s'au făcut mai multe spălături, și tânăra fată a scăpat cu bine.

REP.

Spre știința cetățenilor

Biroul central al populației de pe lângă prefectura de poliției Iași, cu sediul *în strada Alexandri No. 3*, aduce la cunoștința generală că, **cu începere dela 25 Iunie 1926**, toți cetățenii — fără deosebire de sex — se vor adresa *direct* biroului central al populației în strada Alexandri 3, pentru toate actele referitoare la biroul populației, adică înscrieri, mutații, anunțări, informații etc. ce până acum, le făceau la comisariate de poliție.

Comisariatele au rămas numai cu controlul și darea în judecată a acelora ce vor fi găsiți neînscriși, fără buletine de populație, cu anunțările sau cu mutațiile nedeclarate în termenul legal.

Totodată învită toate persoanele care încă nu sunt înscrise sau pe acele care și-au schimbat domiciliul din strada sau casa în care au fost înscrise, să se prezinte cel mai târziu până **la 1 August a. c.** — ultim termen ce se mai acordă—cu o cerere netimbrată, prin care să ceară înscrierea sau să declare mutația pentru ei sau pentru persoanele care locu sc sau au locuit cu ei în momentul înscrierei, socotindu-se între aceștia servitorii și lucrătorii. Altfel li se vor aplica disp. art. 77 din reg. pop. **care prevede 1000 lei amendă, iar pentru nesolvabili, închisoare.**

Pentruca publicul să fie satisfăcut imediat la prezentare, este rugat să aducă fotografiile, actele de naștere, de căsătorie și militare pentru toți membrii familiei, care trebuesc trecute în buletinul personal.

Orele de cancelarie pentru publ.ic **sunt numai dimineața** de la ora 9—13 (9—1 a. m.). După amează serviciul este suspendat precum și duminicile și sărbătorile legale.

DOCTOR IN MEDICINĂ
M. WECHSLER
Specializat în Fra ța în
ARTA DENTARĂ
Boli de gură și de dinți
Consult. 9-12 și 2-7 p. m.
I. Și, Str. Ștefan cel Mare 13
Casele Leon Mayer

H. GHERNER
avocat
Birou de Notariat
S'a mutat în strada Costache Negri No. 40
Cons. 7½-9 a. m. și 7-9 p. m.

Contra abuzurilor electorale

O nouă adesiune

la acțiunea baroului Fălciu

Huși.— Cetitorii au luat cunoștință la timp din ziarul nostru despre greva baroului de Fălciu ca o protestare în contra ilegalităților comise în alegerile trecute, de către unii magistrați.

După adesiunea baroului de Dolj, baroul Fălciu a primit din Cernăuți următoarea adresă:

Domnule Decan

Consiliul baroului Cernăuți, luând act în ședința de 17 lunie a. c. de cuprinsul moțiunei baroului Fălciu, luată în ședința din 29 Mai a. c. în cauza abuzurilor comise cu ocazia ultimelor alegeri parlameutare a decis cu unenimitate de voturi să vă exprime, în numele colegilor baroului Cernăuți, sentimentele de cea mai vie simpatie pentru energia și curajul arătat în apărarea intereselor superioare, nu atât ale avocaților, cât mai ales ale justiției și legalității în genere.

Dorim ca acest pas al baroului Dv. să-și aibă efectul dorit de purificare în corpul acelora care prin lipsa de spirit de conștiință, au știrbit încrederea publicului în cinstea și imparțialitatea magistraturii.

Primiți vă rng Domnule Decan, asigurarea dinstinsei noastre stime și considerațiuni.

Decanul corp. de avocați din Bucovina

No. 599|26, 17 Iunie

Italienii amenință Veneția

(Continuarea din pag. I-a)

mântul, să se lărgească podul actual pe care trece azi calea ferată. In acest caz, trăsuri și automobile, tramvae și camioane, nu vor întârzia să năvălească, să înece unul din rarele puncte ale globului care până acum nu le-a îngăduit să se apropie.

*

Veneția ar înceta să fie o insulă. Ar pierde caracterul, originalitatea, rațiunea de a fi. Regina apelor ar deveni un oraș ca oricare altul. Frumusețea, gingășia clădirilor sale n'ar rezista.

Și atunci se naște intrebarea dacă cele câteva avantaje, foarte relative de altfel, n'ar fi plătite scump, teribil de scump.

SPIC.

Accidentul din gara Tutova

Un sergent de aviație grav rănit

Cu trenul de azi dimineață, a fost adus în localitate sergentul aviator Popa Alex. din aviația București.

Numitul sergent vroind să se urce din fugă în tren, a alunecat și a căzut între șine.

A scăpat numai cu piciorul și mâna fracturate.

Citiți „Opinia"

ATITUDINEA PARTIDULUI LIBERAL

Expunerea d lui Vintilă Brătianu. — Făgăduieli de constituționalism. —Contactul cu masele.

București.— Comitetul executiv central și șefi organizațiilor județene liberale s'au întrunit eri dimineață sub președinția d-lui Al. Constantinescu. D. I. Brătianu fiind bolnav, n'a luat parte.

D. *Vintilă Brătianu* face o expunere asupra situației politice.

Activitatea guvernului, declară d. Vintilă Brătianu, se caracterizează printr'o totală dezorientare; în nici o problemă nu are un punct de vedere bine fixat.

Vintilă Brătianu

Mai departe, se rostește cu asprime asupra procedeelor întrebuințate în alegeri.

Față de partidele de opoziție partidul liberal nu va lua atitudine, decât în cazul când va fi atacat.

Au mai vorbit d-nii Inculeț și N. Simionescu.

*

D. I. G. Duca a rezumat cele discutate, într'o rezoluție care a fost comunicată presei.

In rezoluție se subliniază că liberalii își iau angajamentul formal ca sistemele samav Inice d n actualele alegeri să nu se mai repete. Forța unui partid trebue să se sprijine pe voința sinceră și l ber exprimată a maselor,

Partidul liberal se desolidarizează de actele guvernului, față de care înțelege să exercite un control strict și constituțional.

In cursul acestei vacanțe până la toamnă organizațiile județene vor intentifica propaganda la sate. In acest timp direcția centrală a partidului va alcătui un program amănunțit de viitor, atât în ce privește acțiunea sa politică cât și în ce privește chestiunile de organizare și administrare interioară de partid.

Față de celelalte partide, partidul liberal își fixează o atitudine de rezervă și de lămurire în funcție de manifestațiunile ce se vor produce în aceste partide.

După consfătuire, d-nii Al. Constantinescu, Tancred Constantinescu, Vintilă Brătianu și Duca au avut o lungă consfătuire cu d. Ionel Brătianu la d-sa acasă.

INFORMAȚII

x *La Paris leul a cotat eri 16,55; iar la Zurich 2,35.*

x INCENDIU.— Astă noapte, un incendiu s'a declarat la o casă nelocuită a locuitorului Alter sin Nusăm din șoseaua Păcurari.

Focul a izbucnit dintr'un paravan de scânduri, acoperit cu stuf, de unde apoi s'a întins asupra casei.

Focul a fost stins de secția I de pompieri.

Casa era asigurată.

x LOVIT DE TREN.— In apropierea gării Bârnova, la marginea teresamentului liniei ferate, a fost găsit de către ceferist un om în nesimțire, având o gravă rană la cap. După haine părea un muncitor.

Rănitul a fost adus în gara locală cu o mașină și internat în spital.

x Servitoarea Irina Must, din str. Lozonschi a încercat aseară să se sinucidă înghițând 4 pastile de sublimat.

SERATA
CERCULUI DE ȘAH
Salonul „Turn-Verein"
Sâmbătă 3 Iulie

x *Procese de faliment.*— Tribunalul secția III-a a închis eri dosarul de faliment a comerciantului de manufactură B. Kahane din str. Nemțească: a amânat contestația la falimentul d-lui Felix din str. Costache Negri și a amânat judecarea cererei de declarare în stare de faliment a croitorului I. Moscovici din str. Costache Negri.

Acelaș tribunal a acordat un termen pentru ca rachierul I. Șmilovici din str. Arapu să facă

Neregulele de la comandamentul sergenților din Iași

Faptele comise de comandantul I. Anghelescu

Se știe că la Prefectura Poliției s'au cercetat timp de 2 luni, neregulele săvârșite de comandantul de sergenți din Iași I. Anghelescu, azi mutat la Prefectura Poliției Chișinău.

Dosarul, care a fost încheiat de d. director de Poliție C. Dimitriu, delegat în acest scop de d. prefect, se compune din 14 procese-verbale și un număr de 52 declarațiuni luate a parte și anexate la procesele-verbale, precum și ascultarea învinuitului comandant de sergenți I. Anghelescu.

Reese că numitul s'a făcut vinovat de următoarele fapte:

1) A pretins și luat bani și alte lucruri — pentru a face propuneri de numiri și avansări de personal în subordine;

De a nu-și fi îndeplinit obligațiunile legale față de unii particulari (art. 27 Reg. asupra serviciului sergenților de oraș) și art. 11, din legea pentru statutul funcționarilor publici și art. 13, 23 din Regulamentul legei pentru aplicarea legei statutului funcționarilor publici);

Al II-lea este învinuit că a sustras pe sergenții de oraș dela serviciu impus lor prin legi și regulamente, abuzând de autoritatea funcțiunei sale și a întrebuințat pe foarte mulți sergenți în serviciul său personal (art. 30 din Reg. asupra serviciului sergenților de oraș):

Al III-lea este învinuit că a lovit în timpul serviciului și cu ocazia serviciului pe inferiorii săi (art. 16 R g. legii pentru aplicarea statutului funcționarilor publici);

Al IV-lea a abuzat de puterea ce-i da funcțiunea sa și față de particulari—în special comercianți - cărora sub amenințare sau chiar forțat i-a obligat să-l crediteze fără a-i mai achita.

Acest fapt fiind de natură a-i compromite demnitatea personală cât și prestigiul instituției din care face parte (fapt oprit de art. 11 din legea pentru aplicarea statutului funcționarilor publici și 15 din regulamentul acestei legi, art. 46 al. 2 legea asupra organizărei poliției generale a statului).

BIBLIOTECA UNIVERSITĂȚII IAȘI
Biblioteca Universității Loco

ANUL XXII No. 5729

2 LEI NUMARUL

DUMINICA 4 IULIE 1926

ABONAMENTE

Lei 600 . . . pe un an
„ 320 . . . „ 6 luni
„ 160 . . . „ 3 luni

OPINIA

ZIAR POLITIC COTIDIAN

ANUNCIURI se primesc la toate Agenţiile de Publicitate la Administraţia ziarului Iaşi—Str. Gh. Mârzescu 17

CRUZIMEA ANGLO-SAXONA FAŢA DE FRANŢA

Englejii au început să trateze Franţa cu ipocrită compătimire şi cu blândeţe protectoare. Ziarele din Londra, ocupându-se de grozava criză financiară prin care trece Franţa, acuză Franţa că nu are forţa morală să aplice „remedii energice“. Cu alte cuvinte, cer naţiunii care a făcute cele mai mari sacrificii în războiul mondial, să continue cu aceste sacrificii până la complecta distrugere.

Anglo-saxonii nu vor să-şi mai amintească nimic din lanţul de fapte şi sacrificii care a dat naştere stării de lucruri de astăzi.

După ce au provocat războiul pentru a distruge ameninţarea flotei germane, englejii l'au lăsat în seama Franţei. Aceasta a cheltuit oamenii atât de preţioşi într'o ţară cu populaţia în descreştere, a cheltuit economiile strânse în 40 de ani, a dezorganizat industriile pentru a face din ele pirotehnii şi fabrici de arme. Pentru a obţine victoria, Franţa a împrumutat dela aliaţii săi engleji şi americani. După triumf, partea leului au luat-o englejii. Franţa a rămas cu „despăgubirile“ pe care Germania nu le-a mai plătit şi cu... datoriile către anglo-americani.

Cu un egoism feroce, aceştia au vrut să li se dea înapoi până la ultima centimă. Jertfa de sânge, de energie, cotropirea atâtor ţinuturi nu înseamnă pentru dânşii nimic. Drept ar fi fost să se facă un fel de compensare şi să se şteargă datoriile interialiate de războiu. Bancherii dela Londra şi New-York, în deplină înţelegere cu guvernele lor, n'au vrut să audă nimic şi au silit Franţa să iscălească obligaţii de plată care o zdrobesc complect: sute de milioane de dolari în fiecare an.

Dacă avem în vedere pensiile de războiu, cheltuelile de refacere a teritoriilor devastate şi celelalte greutăţi care rămân în urma unui războiu catastrofal, înţelegem ce grozav apasă asupra Franţei poverile băneşti.

Opinia publică mondială e de partea acestei ţări eroice şi cinstite. In ochii tuturor celor ce preţuesc imensele servicii aduse civilizaţiei şi progresului de naţiunea cea mai inteligentă a vremurilor moderne, ofensiva bancherilor anglo-saxoni apare ca o crimă mostruoasă.

Dar nici de astădată Franţa nu va fi doborâtă. Sunt în acest popor admirabil, nesfârşite izvoare de energie, posibilităţi de ingenioasă adaptare la împrejurările cele mai vitrege.

Distinsul critic Eduard Jaloux observa mai zilele trecute cât de nedreaptă e părerea că Franţa ar fi într'o epocă de slăbire şi decădere. E de ajuns, spune Jaloux, să privim splendida strălucire a mişcării noastre artistice şi literare. Niciodată Franţa n'a avut o producţie literară atât de bogată iar Parisul a redevenit ceiace era în secolul a XVIII-lea: centrul culturii europene unde vin să fie consacrate marile talente din toate ţările.

Va putea fi doborâtă Franţa, în plină desfăşurare a celor mai înalte calităţi ale genului omenesc? Pentru a ne păstra iluziile despre prestigiul inteligenţii şi al genului artistic, trebue să credem cu tărie, că în epoca noastră această crimă nu va fi săvârşită.

— *l.* —

Campania d-lui Bogdan-Duică

In alegerile generale, vre-o trei ţărănişti au reuşit să se aleagă deputaţi în Ardeal, dar printre aceştia trei nu se afla d. G. Bogdan-Duica supranumit şef al ţărăniştilor ardeleni.

Necăjit peste fire de acest eşec personal, d. Bogdan-Duică a anunţat... o campanie contra d-lui Stere.

Indată d. Mihalache a pus candidatura d-lui Duică la colegiul comunal al alegerei de senator din Muscel. Şi „campania“ d-lui Duică nu s'a mai produs.

Insă cumplitele samavolnicii guvernamentale au făcut ca d. Duică să cadă şi la Muscel. Urmarea este că d. Duică şi-a dat drumul „campaniei“...

*

Un prim articol a apărut în ziarul „Cuvântul“.

Din capul locului d. Duică... sare peste cal. Povestind întâlnirea d-sale cu d. Stere în cursul războiului, scapă penita şi-l pune pe d. Stere în lumina simpatică a unui om adânc îngrijorat de soarta patriei şi pasionat iubitor al maselor ţărăneşti.

Mai departe, d. Duică recunoaşte că a admis şi el intrarea d-lui Stere în partidul ţărănesc unde era util.

Dar de ce n'ar mai fi util şi astăzi? Pentrucă d. Stere ar fi devenit o piedică a creşterii partidului în Ardeal. Insă d. Duică are lealitatea să recunoască făţiş că nu-i vorba de o piedică printre ţărani, ci.. printre intelectuali! Adică el, Duică, nu-şi poate valorifica ţărănismul din pricina d-lui Stere.

Cum vine asta?

Foarte simplu. Stere: „şi-a permis să dispună de noi, fără noi“. Adică, d. Stere e vinovat că n'a asigurat reuşita în alegeri a d-lui Duică, atunci când s'a aranjat cartelul cu partidul naţional.

*

D. Duică e om prevăzător şi de aceia, prin stilul d-sale încâlcit, răspunde anticipat la toate obiecţiile eventuale. Astfel, d. Duică recunoaşte marele rol al d-lui Stere ca doctrinar al ţărănismului; dar astăzi d. Stere trebue să se dea mai la coadă, fiindcă s'au mai deprins şi alţii să cugete şi s'au selecţionat fruntaşi destui (inclusiv d. Duică)!

Cu acest argument de o seriozitate şi moralitate specială, d. Bogdan-Duică îşi închee primul „atac“... şi se recomandă în întregime, viu şi natural. Celelalte articole ale „campaniei“ nu mai au ce să ne înveţe; ele vor fi fundamental neinteresante.

X.

IN FAVOAREA HABSBURGILOR

Monarhiştii germani au reuşit să impue a se plăti despăgubiri fostelor familii domnitoare germane. Acest succes a dat curaj monarhiştilor austriaci.

Un comitet monarhist din Viena a formulat cererea de a se restitui casei Habsburg toate proprietăţile care i-au fost confiscate (proprietăţi aflătoare în Austria, Cehoslovacia, Polonia, Ungaria, Italia, Jugoslavia şi România).

E foarte sigur că pretenţia monarhiştilor austriaci va rămâne nesatisfăcută.

In pag. III-a

Ultima Oră

Inundaţii, cutremure...

Explicaţii şi... prevestiri

Un adevărat potop se anunţă de pretutindeni. Furtuna şi ploile bântue toate continentele; inundaţiile se generalizează, luînd pe alocuri un caracter catastrofal.

Cum se explică acest fenomen care face să te gândeşti la potopul biblic?

Unii învăţaţi găsesc pricina în oarecari tulburări electrice din atmosferă, în legătură cu înmulţirea staţiunelor de radio. Dar e o simplă ipoteză.

Altă ipoteză mai misterioasă e aceia a vienezului Hörbiger. El pretinde că în spaţiu n'ar exista numai meteori metalici aşa cum s'a crezut până acum şi cum se constatase din bolizii care cad uneori pe pământ. Ci există şi meteori de ghiaţă. Unii dintre aceştia, intraţi în atmosfera pământească, se dizolvă, provocând ploile torenţiale şi grindina.

*

Dar cutremurile? Ele s'au produs acum într'un lanţ succesiv, din centrul Europei, basinul Mediteranei, Asia, Oceania până în America. O explicaţie plauzibilă nu se poate da.

Dar este o explicaţie misticofantastică. Cică.... se arată semnele sfârşitului lumii!!

Ne amintim că acum 3 ani americanul Wiede a prezis un cataclism terestru care se va produce prin anul 1950, când Asia o parte din Europa şi America de Sud se vor scufunda cu desăvârşire şi vor apărea în schimb câte un continent în Atlantic şi Pacific. Americanul acesta sinistru pretindea că îngrozitoarea catastrofă din Japonia (Septembre 1923) e primul avertisment al cataclismului terestru; iar al doilea avertisment va fi zguduirea peninsulei Balcanice.

Constatăm astăzi că, într'adevăr, cutremurul a pornit din Grecia. Nu cumva ...?

Dar să lăsăm fanteziile americăneşti şi să ne vedem de treburi mai serioase.

EXTRAVAGANŢELE MODEI AMERICANE

Fetele americane, în lipsă de alte ocupaţii, inventează tot soiul de originalităţi. Cea mai proaspătă modă este de a-şi picta genunchii. De preferinţă, îşi pictează chipul logodnicului

FRIGURILE BACALAUREATULUI...

de Pr. N. HODOROABĂ

In curtea unei şcoli secundare, cu puţin înainte de a intra la examenul de bacalaureat, am văzut şi eu zilele trecute pe candidatele din această regională şcolară. După ziare, erau repartizate acolo 150 absolvente de liceu. Mai era puţin şi trebuia să sune de intrare la prima teză care, după cum se ştie, sunt eliminatorii. Uitându-mă la ele şi văzându-le cât erau de agitate, mi se părea că văd o companie de soldaţi gata de a intra pe front... Unele îngălbenite de emoţie tremurau ca cuprinse de friguri. Se uitau cum le joacă călimara în mână şi neputincioase, nu puteau să oprească aceste figuri prevestitoare parcă a rău...

— Uf, soro, parcă sunt ameţită! Mi-am vârsat cerneala şi m'am murdărit pe degete, de parc'aş fi o elevă de curs primar!... Dă-mi de la tine puţină cerneală...

— Iată, dragă, numai vezi, să-mi mai rămână şi mie...

Unele neràbdătoare se tot uitau la ceasul de la mână, altele stăteau abătute; unele resemnate, altele mai tari de fire şi poate mai stăpâne pe materie, râdeau şi făceau glume de parcă ar fi aşteptat la un bal începutul unui dans modern, cu figuri... apropiate... Unele, mai evlavioase, îşi aşezau cruciuliţa albă dela gât, ce ondulă, înfrământarea lor nervoasă, pe şorţul negru...

Unele vor fi zicând în gând ca la icoană, pentru ajutor, câte-o rugăciune scurtă, adăogând poate: „Dă, Doamne, gând bun comisiunii, ca să dea subiecte uşoare...

Mai la o parte, desigur părinţi grijulii, domni şi doamne, măsurau nişte bănci de lemn de sub nişte copaci umbroşi şi nu cutezau să se pună jos... Se uitau şi ei la bietele fete cuprinse de fiorii bacalaureatului şi, fără să se poată stăpâni, le împărtăşiau emoţiile, de parc'ar fi fost şi ei gata să intre la un examen...

Dreptatea era şi cu unii şi cu alţii.

*

Dezastrul din vara şi toamna trecută, când au căzut la bacalaureat aproape 50 la sută din candidaţi, a îngrozit pe toată lumea—mai ales pe elevi, părinţi, profesori şi oameni ai şcolii.

—Dragă, dacă scap la latină, încolo, nu-mi pasă! Uf, limba asta moartă, care nu-ţi foloseşte la nimica, n'am putut s'o învăţ de loc!... Nădejdea la suflat şi la ceva copiat...

— Ba, eu, soro, mă tem la franceză, deşi nu sunt aşa slabă, cum sunt altele...

Dar, accentele celea cu duiumul, mis nesuferite...

— Tu ai ceva stăruinţe?

— Numai la trei membri din comisiune...

— Dar, tu?

— Eu, soro, n'am pe nimeni. Nădejdea mi-i numai la Dumnezeu şi la capul meu...

— Dar, de cazi?

— Voi da în toamnă; dar nici c'am să mă gândesc la otrăvuri sau la alte prostii...

(Continuarea în pag. IV-a)

ASPECTE

„Indelicateţă“ parlamentară

Despre moravurile vieţii noastre politice s'au scris prea multe fără nici un rezultat practic; în ciuda tuturor protestelor sincere împotriva revoltei cetăţenilor conştienţi, matadorii partidelor continuă o activitate şi urâtă şi dăunătoare intereselor generale.

Ştim că toate atacurile reciproce ale politicianilor se dau în jurul ciolanului bugetar şi că nici o altă preocupare nu tulbură conştiinţa aleşilor naţiunii. Ajungerea, cu orice preţ, la putere este singurul scop al politicianului român şi pentru desăvârşirea lui e gata să închee pacte, compromisuri, aranjamente cu adversarii cei mai redutabili şi să pornească astfel la braţ întru cucerirea blidului de linte.

Lipsiţi de pudoare, politicianii vor totuşi să salveze aparenţele măcar; în faţa cetăţenilor vor să apară imaculaţi şi puri, intransigenţi şi gata la jertfe, când în realitate sunt nişte inimitabili farsori.

In şedinţa de eri a Camerei, d. Papacostea a făcut destăinuiri relative la tratativele urmate între d-nii Stere şi Averescu, tratative cari puteau duce chiar la fuziunea redutabilelor partide adverse ai cărei conducători sânt cei ce se adunase să discute. Şi d. Papacostea dădea ample lămuriri asupra acestor discuţiuni, când a fost întrerupt de d. Madgearu.

D. Madgearu a calificat destăinuirile făcute de d. Papacostea drept o „indelicateţă“, admonestându-l că nu şade frumos unui om politic să dea în vileag anumite fapte cari trebue să rămână secrete pentru marele public.

Din această mărunţă întâmplare se desprinde un învăţământ: pentru politicieni, marele public este un copil care trebue tratat cu minciuni şi căruia nu trebue să-i parvină niciodată la cunoştinţă operaţiile „secrete“ unde se pun la licitaţie interesele sale. A destăinui manoperele clandestine cari pot, peste noapte, să transforme în amici şi tovarăşi de luptă pe cei mai înverşunaţi duşmani din ajun, este după codul moralităţii politice o „indelicateţă“.

Şi totuşi, cetăţenii nu învaţă nimic. Ei dau credit oricui ştie să-i încânte mai bine, oricui are talentul să-i mintă cu mai multă artă.

Noi păstrăm totuşi neclintita nădejde într'un reviriment al cunoştinţei noastre cetăţeneşti.

G. SPINA

P. S. Făcând elogiul parvenitismului, într'un ton prea forţat ironic, d. Serghie dela „Lnmea“ ia apărarea d-lui Sadoveanu pe care vrea să-l spele, în apele purei sale inspiraţii, de „înjurăturile“ noastre. Şi apărându-l, vrea cu orice preţ să-l confundăm şi noi pe autorul atâtor cărţi bune cu membrul de dată recentă al consiliului de administraţie dela I. R. D. P.

Oricât s'ar strădui d. Serghie, confuzia este imposibilă. Este o imposibilitate morală. Da, *morală*, domnule Serghie, oricât ai afecta dumneata un dispreţ suveran pentru disciplinele curente împrumutând poza şi tonul dela stăpânul „Bazarului“ al cărui interim eşti de atâta vreme...

G. S.

UŞURAREA

călătoriilor internaţionale

Berlin 3.—Guvernul german a adresat cereri Spaniei, Cehoslovaciei, Suediei, Norvegiei, Italiei şi altor state, de a se începe tratative pentru desfiinţarea vizei paşapoartelor.

UN OMAGIU FEMINISMULUI

FEMEILE ŞI GOSPODĂRIA MUNICIPALĂ

In şedinţa din 28 Iunie curent a Consiliului Municipal, o notă interesantă a fost adusă de d-na Steluţa Rechler,— membră cooptată in Consiliu — prin discursul rostit şi în care a făcut o privire sintetică asupra rolului femeii în viaţa socială. Iată discursul d-nei Steluţa Rechler:

Aduc în primul rând, viile mele mulţumiri d-lui Primar şi d-lor Consilieri Comunali, pentru unanimitatea cooptărei doamnelor Ieşene în primul Consiliu Municipal ales.

Pe lângă satisfacţia personală unanimitatea cooptărei ne mulţumeşte cu deosebire, de oarece ea ne dovedeşte că femenismul obţine succes. Este un început vădit de isbândă a luptei noastre pentru emanciparea civilă şi politică a femeei. Constat cu nespusă bucurie că Domniile Voastre nu sunteţi adversari femenismului; din potrivă aţi manifestat elocvent dorinţa de a ne avea colaboratoare în micul parlament orăşănesc.

Mişcarea femenistă, dorinţa femeei de a participa la luptă pentru binele, pentru progresul omenirei, a existat în toate timpurile.

Incepând cu vechiul Egipt, cea mai civilizată ţară din Antichitate, pe atunci autoritatea femeei întrecea chiar pe aceea a bărbatului.

Despre această grandioasă civilizaţie ne vorbesc astăzi încă urmele imense: artele, arhitectura egipteană, templele, monumentele, scríbul, păstrat cu sfinţenie la Luvru din Paris, obeliscurile, într'un cuvânt, întregul Egipt care şi astăzi prezintă o vastă, minunată expoziţie de artă arhitectonică.

Aruncaţi o privire asupra iconografiei clasice, arhitecturei eline şi romane. Priviţi cariatidele sculpturi imense care susţin edificiile. Cariatidele sunt reprezentate prin trupuri femeeşti pe a căror umeri se sprijină întreaga clădire. Ori, ce au vrut să ne vorbească prin ele poporarele din acele vremuri?

Vroiau tocmai să ne dovedească că femeia reprezintă căminul şi căminul formează întregul edificiu.

Pe umerii femeii se clădeşte, se sprijină totul.

Evul mediu nu a vrut să recunoască valoarea femeii, calităţile ei superioare, dorinţa ei pentru bine.

Epoca de tranzacţie de la antichitate la o nouă civilizaţie a adus omenirea la acea stare de ignoranţă de inconştienţă; a adus la deprecierea acestei mari valori: *femeia*.

In timpurile noastre femenismul a reînviat şi face progrese uimitoare. Pe întregul glob femeia munceşte, aduce imense servicii omenirei. Femeia aparţinând tuturor claselor sociale, are această dorinţă pentru bine, o perpetuă tendinţă spre nemărginitul altruism!

Nu trebue să trec hotarele ţării noastre pentru a vă cita nume de femei a căror activitate închinată binelui societăţii cinsteşte cu adevărat marea calitate de a fi om.

Cu cel mai profund respect pentru buna noastră Suverană, dar cu acelaş respect, cu aceiaşi admiraţiune pentru calităţile neîntrecute ale femeei, îmi permit să amintesc numele Reginei noastre, *Regina Maria*.

Cine nu cunoaşte activitatea Reginei noastre? Cine nu se închină înaintea acestei vaste opere de bine, dedicată Poporului nostru? Majestatea sa Regina Maria concentrează inteligenţă, munca, hărnicia, abnegaţia, dorinţa arzătoare pentru progresul societăţii noastre, al copiilor noştri, generaţia de mâne!

Dar Iaşul nostru adăposteşte atâtea minunate energii femeieşti! Se cuvine să amintesc activitatea neobosită ce d-na Maria Petrovici desfăşoară pe tărâmul filantropiei. D-na Petrovici este cea mai devotată protectoare a semenilor noştri nevoiaşi, Domnia-sa este într'o continuă preocupare pentru progresul societăţilor noastre de bine-facere.

Alături de D-na Petrovici, distinse Doamne muncesc pentru alinarea suferinţelor aproapelui nostru. Doamna Olga Sturdza, cu drept cuvânt supranumita mama orfanilor din războiu; colega noastră distinsă, Mathilda Simioneecu, prezidenta

(Continuarea în pag. IV-a)

„Asigurarea Românească“

Societate Anonimă Română de Asigurări Generale

Capital social și rezerve Lei 25.000.000

BUCUREȘTI Strada Luterană No. 4

Rezultatul Tragerilor de Amortizare a Poliţelor de Asigurare Populară de Viaţă dela 28 Iunie a. c.

TARIF A. DURATA 15 ANI

Lei 20.000 d-lui Vaklav Masner, directorul fabrice de bere „Rudich“, Rădăuţi, cu pol. No. 31.930

„ 20.000 „ **Teodor Genescu, Tighina, str. Regina Maria No. 18, cu pol. 24464.**

„ 20.000 „ **Zaporojan Alexe, funcţionar C. F. R. Cetatea Albă, cu pol. No. 47535.**

„ 20.000 „ Davidescu Victor, sub-inspector Ludoș de Mureș, jud. Turda Arieș, cu pol. No. 25134.

„ 20.000 „ Kahan Haim, Bucureşti, calea Victoriei No. 90, cu pol. No. 2003.

„ 20.000 „ Mihalache Stănescu, Bucureşti str. Bolintin No. 1 com. Militari, cu pol. No. 15075.

„ 20.000 „ Ioan Popovici, Bucureşti, Cart. C. F. R. Grand str. C. No. 35, cu pol. No. 25472.

„ 20.000 d-nei Elena Băltăţeanu, Craiova, str. Neptun No. 105, cu pol. No. 59104.

„ 20.000 d-lui Alex. Panait, com. Jegălia, jud. Ialomiţa, cu pol No. 30365.

„ 20.000 „ P. Augustin, Bucureşti, str. Niculae Filimon No. 34, cu pol. No. 20077.

„ 10.000 „ Lt. Velicu Pintilie, Vaslui, reg. 7 Rahova 25 Infanterie, cu pol. No. 4303.

„ 10.000 „ Lajos Szentkiraly, Bucureşti, str. Albinelor No. 8 bis, cu pol. No. 7840.

„ 10.000 d-rei Carolina Sokalski, Bucureşti, str. Sf. Apostoli No. 35, cu pol. No. 5969.

„ 5.000 d-lui Dumitru Sterie Mişculescu, student, Bucureşti, str. Porumbaru No. 53, cu pol. No. 5267.

TARIF B. DURATA 10 ANI

Lei 20.000 d-lui Marin Marinescu, Craiova, str. Smârdan No. 28 cu pol. No. 5549.

„ 10.000 „ Sava Kara, Chişinău, str. Colodesvaia No. 15 A., cu pol. No. 23.50.

Lei 265.000

poliţe de asigurare amortizate şi plătite asiguraţilor în luna Iunie a. c.

„ 3.380.000 valoarea poliţelor amortizate în trecut.

„ 3.645.000 poliţe de asigurare amortizate şi plătite în total

Inspectoratul General al Moldovei, Basarabiei şi Bucovinei

IAŞI, STR. LAPUŞNEANU 19

Cereţi prospectele şi gazeta noastră ce vi se trimite gratuit.

Onor.

Societatea „Asigurarea Românească“

LOCO

Prin prezenta vă confirm că la cererea mea aţi dispus fără întârziere constatarea şi evaluarea daunelor de grindină ce am suferit la moşiile mele din comuna Stâncuţa jud. Brăila şi din comuna Crevedia de Sus jud. Ilfov, asigurate la D-voastră cu poliţa de asigurare No. 125.534 şi No. 125.631 şi că mi-aţi plătit de îndată suma de: Lei 355.340.45, suma ce reprezintă despăgubirile cuvenite, spre complecta mea mulţumire.

(ss) **Inginer V. Alimănişteanu**

Bucureşti, strada Potcovări No. 3

Onor.

„Asigurarea Românească“

Societate de Asigurări

Bucureşti

Subsemnaţii Aizic Marcovici şi Fii, domiciliaţi în oraşul Moineşti, jud. Bacău, aducem pe această cale viile noastre mulţumiri pentru culanta şi promptitutidinea cu care am fost lichidaţi de dauna de incendiu ce am suferit la moara noastră din Moineşti, primind în întregime suma de Lei 1.185.670, (un milion una sută opt zeci şi cinci mii şase sute şapte zeci).

Odată cu aceasta ţinem a recomanda tuturor numita Societate care menajează dăunaţii ei lichidându-ne rapid şi culant.

Cu toată stima

pp. **Aizic Marcovici & Fii**

(ss) **Simon Marcovici**

Băile Borsec

Staţiune balneară si climatică de primul rang. Altitudine 900 metri. Regiune extra pitorească cu munţi acoperiţi de brazi seculari.

Băi de acid carbonic şi nămol. Izvoare excelente de ape minerale curative, printre care renumitul „**Borviz de Borsec**“, Regina apelor minerale.

Sezonul climatic începe la 15 Iunie. Băile funcţionează dela 1 Iulie. Lunile Iunie şi Septembrie sezon secundar.

Splendida fanfară şi orchestră cu Jass-Band din Timişoara.

In gara Topliţa Română permanent automobile pentru transportarea publicului.

DOCTORUL

R. DAMSKER

fost medic de spital şi de oraş

Str. Cismăriei 17

(vis-a-vis de Halâ)

BOLI INTERNE

SIFILIS şi GENITO-URINARE

Consultaţii:

8—11 a. m. şi 2—5 p. m.

PROFESORUL

M. MESCHER

predă în mod cu totul avantajos în „timpul vacanţei“:

Contabilitatea dublă, Conturi curente, Aritmetica comercială, Corespondenţa, Dactilogr. precum şi Limba germană, (Gramatica, stilistica, lectura din operile clasice germane) după un sistem de predare propriu, neîntrecut de uşor..

Inscrierile zilnic între 11—1 şi 3—6 la locuinţa din st.. Petru-Rareş 19 în curte (în dosul Postei Centrale)

DE INCHIRIAT imediat, centru o prăvălie recomandabilă pentru lăptărie, având loc pentru mese spre strada Mârzescu colţ cu Ştefan cel Mare, una două camere cu bucătărie, spălătorie, camară pentru lemne şi tout-à-l'ègout.

A se adresa Iaşi, strada Gh. Mârzescu 36 etaj.

CUMPĂR CASĂ. căsuţă sau loc în cartierele Teatrul Naţional, Piaţa Unirel, Sft. Spiridon.

Inform. la Agenţia „Reclama“ Trecătoarea Banu 1.

DACTILOGRAFĂ se caută la Fabrica „Fulger“ str. Uzinei No. 76, pentru o Maşină „Remington“ No. 12.

SE CAUTA o menajeră germană care să ştie să coase la o casă mare. Salar bun.

Inform: la Agenţia „Reclama“ Trecătoarea Banu 1.

LIMBA EBRAICĂ, Dicduc, Tanah, Literatura, predau după cea mai perfectă metodă (vrith b'ivrith), cu garanţie în 3 luni a ştie limba.

Adresa la ziar sub „Basarabean“

DE VÂNZARE una vie americană de circa 10 hectare, foarte viguroasă, cu varietăţi alese, plus câteva hectate loc arabil, case, atenanse, edecuri, etc. situată în poziţia cea mai frumoasă şi renumită din podgoria Iaşului depărtare 15 minute dela tramvai.

Adresa la ziar.

SE CAUTĂ la brutăria cantinei Manufacturei de tutun Iaşi un maistru brutar specializat în această branşă. — Doritorii se vor prezenta în zilele de lucru, între orele 9—12 şi 3—5, d-lui Contabil şef al fabricei, cu acte în regulă.

LOCUINŢĂ ultra-modernă, construcţie nouă, având apă, canal, baie, parchete, teracotă, etc., se închiriază imediat, fiind liberă.

Informaţiuni la proprietar Str. Bărboi 17 bis, între 2—4 p. m strădă asfaltată în plin centru.

CINE are de vânzare mobilă, bijuterii, bibelouri, blăni, maşini, instrumente etc. aduceţi la Biroul de comision „Ajutorul Nostru“ str. Cuza-Vodă 71, şi veţi vinde repede şi convenabil fără speze, costă numai 5% după vânzare. La cerere se eliberează imediat şi *aconturi*.

Caut o casetă de fier.

Regimentul 7 Roşiori „C.V“

Anunciu

Se aduce la cunoştinţa generală, că Regimentul 7 Roşiori „Cuza-Vodă“, înfiinţând muzică Militară, o angajează la: Serbări, nunţi, botezuri, grădini, cinematograf, etc.

Doritorii a o angaja se pot adresa Ajut. Comandant, în orice zi de lucru, de la ora 9—11 a.m.

Comand. Reg. 7 Roşiori „C.V.“

Colonel, *Dobrescu*

Curtea de Apel din Iaşi

Publicaţiune

No. 6862 — 1926 Iunie 24

In conformitate cu adresa d-lui Ministru de Justiţie No. 49634 din 1926 şi a delegaţiunei dată nouă de Dl. Prim Preşedinte al Curţii de Apel din Iaşi, se aduce la cunoştinţa generală că, în ziua de 14 August 1926, ora 10 dimineaţa se va ţine în localul Curţii de Apel din Iaşi Secţiunea I-a, din Palatul de Justiţie, licitaţia cu oferte închise pentru vinderea a patru (4) coloane de fontă vechi, rezultate din dărămarea vechiului palat Domnesc.

Licitaţia se va ţine în conformitate cu dispoziţiunile art. 72 — 85 din legea contabilităţei publice a Statului.

Aceste coloane de fontă se pot vedea în orice zi de lucru între orele 1—4 (13—16) după amează, în curtea Palatului de Justiţie.

Concurenţii vor depune odată cu ofertele şi garanţia de 10 la sută.

Predarea se va face după aprobarea vânzărei de către Ministerul de Justiţie.

Prim Grefier, *G. Gavrilescu*

CITIŢI „OPINIA“

INSERŢII

In chestia pânei şi a morăritului

In jurul campaniei ziarului „Lumea“.— O lămurire a morarilor din Iaşi

Primim următoarele:

Domnule Director,

Apreciind imparţialitatea vederilor Dvs., precum şi ospitalitatea Dvs. recunoscută de toată lumea, cu onoare vă rugăm să bine voiţi a dispune a se însera în ziarul Dvs. rândurile de mai jos, ca răspuns la art. din ziarul „Lumea“ de ieri sub titlul „Primăriile nu pot da prime de încurajare morilor“:

Prin cele ce urmează, nu înţelegem să intrăm în polemică cu ziarul „Lumea“, ci voim a pune odată la punct şi a lămuri opinia publică, asupra arzătoarei chestiuni a pânei, care face ca ziarul „Lumea“ să apară în fie care zi cu articole unele mai senzaţionale ca altele, iar pe afişele ziarului „Lumea“ nişte titluri care cadrează prin expresiile bombastise, mai curând cu afişele de cinematograf.

In nici un oraş din ţară — şi am putea cita chiar Bucureştiul unde sunt 8 mori — nici un ziar serios nu s'a pretat la campanii de felul aceleia pe care o duce ziarul „Lumea“ şi care departe de-a căuta să ocrotească populaţia precum de a-şi da seama ce va să zică o industrie, susţine azi o teză pe care eri o combătea cu înverşunare şi pe care o vom lămuri mai jos.

In toţi anii, noi industriaşii morarii am cerut ca preţurile să fie lăsate supuse numai cererilor şi ofertelor şi să nu fim comprimaţi prin nici o măsură, fie pentru scădere, fie pentru urcare de preţ

In totdeauna însă ne-am lovit între altele, şi de atmosfera pe care ziarul „Lumea“ o creea prin campaniile ei nejustificate; şi atunci când ceream o urcare de un leu la pâine, ni se cerea să răspundem unde este stocul de grâu cumpărat eftin şi de ce nu ne-am aprovizionat. Şi trăgănându-se chestiunea *se ajungea să se ridice preţul cu 2 lei la pâne*, deoarece grâul, ignorând campania „Lumei“, *se urca mereu*.

In conştiinţă, noi morarii — s'o ştie şi „Lumea“ — nu ne supunem decât acestei legi de cerere şi ofertă, şi respingem afirmaţiunea „Lumei“ cum că pâinea s'ar putea vinde cu 10 lei kgr.

Să examinăm puţin chestiunea, chiar din punctul de vedere al Lumei:

Vagonul de grâu chiar azi se plăteşte 90.000 lei adus în moară la acest preţ adăogându-se spesele de manipulaţie şi măciniş de 12000 lei la vagon, revine un total de Lei 102000 la care, prin extracţia fabricatelor conform Ordonanţei Primăriei, obţinem 10,3300 lei.

Rezultă deci un câştig de 13oo lei la manipulaţia sumei de lei 1o33oo, aceasta fără a pune la socoteală grânele pe care morile le macină acuma costând 11o,ooo—115,ooo lei vagonul şi deci morarii au o pierdere efectivă de câte 2o,ooo lei la vagon.

„Lumea“ susţine că morile anulează tranzacţiunile încheiate la preţ mai mare. Aceasta este o afirmaţiune mai mult de cât tendenţioasă şi nu poate avea decât un singur substrat, acel de a induce în eroare opinia publică şi poate şi autorităţile. Teoria noastră de care se pânge „Lumea“, nu este falşă şi atunci când cerem ca autorităţile să sprijine industria, o cerem bazaţi pe însă-şi raţiunea că ori-ce industrie în Stat trebue încurajată aşa precum fac toate ţările, mai ales această ramură de industrie, morăritul, strâns legată de pâinea zilnică (şi când fiecare Primar are tot interesul să-şi apere morile din oraşul său, tocmai pentru ca această industrie să nu decadă şi comuna să nu fie expusă a fi tributară pretenţiunilor altor mori din alte localităţi, care prin greutăţil einerente, nici odată nu vor putea satisface bine şi la timp necesităţile oraşului).

In această direcţiune ne permitem a arăta atitudinea luată de d. Krupenschi sub primariatul d-sale din anul 1918-19 când oraşul nostru trecea prin grele încercări cu pâinea zilnică, şi când din spiritul de a incuraja agricultura şi industria, precum şi din grija de a avea la timp pâine bună cu un leu şi 50 Kgr. a cenzurat pur şi simplu toată campania ziarului „Lumea“, care şi atunci ca şi azi ducea o campanie violentă fără rost şi motiv, decât poate acela de a distruge şi aceste 2 mori care au mai rămas în Iaşi.

Acest fel de campanie este dus în fiecare an şi din această cauză *populaţia Iaşului a fost silită anul trecut să plătească o pâine de 9CO grame cu 20 lei*, atunci când toate oraşele din ţară aveau pâinea mai eftină. Aceasta din pricină că morile au fost împiedecate a se aproviziona din timp cu grău, iar ziarul „Lumea“ cântă mereu pe strună că morarii dorm pe sacii de aur.

Anul încheiat a fost un an excepţional pentru morile din Iaşi, care din cauza secesei ce a bântuit în Moldova şi în Basarabia, au fost silite să aducă grău din Oltenia şi Cadrilater şi cu toate aceste greutăţi, desfidem pe ori-cine să ne poată dovedi că în Iaşi nu s'a mâncat pâinea cea mai bună şi cea mai eftină.

Imediat ce am văzut că concurenţa a început să aducă în Iaşi făină mai eftină *însă de un tip mult mai inferior aceluia ce-l fabricăm noi*, am cerut Primăriei Iaşi scăderea preţului la pâine (deşi avem grău achiziţionat în interesul populaţiei la un preţ mai mare întrucât am înţeles şi înţelegem ca în totdeauna să fim influenţaţi de legea cererei şi ofertei, însă vrem ca totdeauna să rămânem superiori la calitatea pâinei căci ştiut este că pânea albă din Iaşi constitue pâinea de lux din Bucureşti plătită acolo cu 3 şi 4 lei mai scump.

Ori-cine este liber să aducă făina în oraş; nici o lege din ţară nu-l opreşte. Şi desigur, dacă făina adusă va fi la un preţ avantajos şi la calitatea fabricaţiei din Iaşi, brutarii vor cumpăra şi vor efteni pâinea. Dar nu înţelegem manopera unui brutar care cumpărând făină mult mai inferioară, fabrică o pâine mai închisă sub denumirea de albă şi astfel poate ajunge să vândă pâinea mai eftină decât alţi brutari.

Noi morarii din Iaşi, satisfăcând cererea Onor. Primăriei Iaşi de a ne aproviziona cu grâul necesar oraşului, până la recolta nouă, şi în vedere că toate morile încetează măcinişul pentru a-şi pune fabricile în reparaţie, ne-am aprovizionat cantităţile de făină existentă şi necesare până la recolta nouă, şi nimeni nu ne poate impune să pierdem, ducându-ne astfel pe pragul falimentului.

„Lumea“ susţine că teoriile noastre sunt şantajii şi ca morile obţin câştiguri fabuloase. Să ne permită onor. direcţiunea ziarului „Lumea“ să-i amintim şi să-i arătăm că nu sunt decât câţiva ani când Iaşul se mândrea cu industria morăritului şi care era în floare numărând 5 mori mari, printre care era şi acea a d-lui Taxier socrul d-lui Hefter. Dar o parte din mori, datorită timpurilor vitrege prin care au trecut, au trebuit să-şi închidă porţile, ruinându-se; iar astăzi Iaşul nu se mai poate mândri decât numai cu 2 mori „Dacia“ şi „Moldova“ care şi ele luptă din greu faţă de vexaţiunile la care sunt supuse şi mai cu osebire din cauza dobânzilor exorbitante pe care sunt silite a le plăti pentru marile capitaluri ce se investesc.

Credem că faţă de cele arătate mai sus, chiar şi Onor. direcţiunea ziarului „Lumea“ va fi lămurită şi ast-fel va pune capăt unei campanii superficiale.

Primiţi vă rugăm D-le Director asigurarea distinsei noastre stime.

Moara Dacia

Moara Moldova

x Aflăm că d-ra dr. Adeline Siegler, actualmente la Paris pentru specializare, a fost exceptional primită la renumitul Institut Bacteriologic Pasteur.

Această distincţie a fost acordată în baza tezei elaborată şi susţinută de d-ra Siegler la facultatea de medicină din Iaşi, sub preşedenţia d-lui prof. dr. Parhon şi premiată de Universitatea din Iaşi.

Starea sanitară a judeţului

Inspecţiile d-lui dr. Vasiliu

D. Dr. C. Vasiliu medicul primar al judeţului, a inspectatat Miersuri şi Joi comunele Plugari, Şipote, Gropniţa, Focuri, Fântânele, Sineşti şi Popeşti.

In toate aceste comune, d. dr. Vasiliu a constatat o stare sanitară excelentă.

Chiar în com. Plugari unde se declaraseră două cazuri de tifos exantematic, epidemia a fost complect stinsă.

Cu acest prilej d. medic primar al judeţului a luat măsuri pentru vaccinarea locuitorilor.

In com. Şipote a luat fiinţă o infirmerie model pusă sub conducerea d-lui dr. Gheorghiade.

*

Pe de altă parte d. dr. Vasiliu a mai luat măsuri în ceia ce priveşte alcătuirea monografiei satelor unde vor fi trecuţi toţi locuitoril cu copii şi care anume este bolnav şi de ce boală suferă.

Tabloul complect al jud. Iaşi va fi înaintat Ministerului Sănătăţei până la sfârşitul anului.

O copilă opărită

Din Piatra-Neamtz ni se anunţă:

Săteanul Gh. Dorescu din satul Traian, plecând de acasă, a lăsat singură în casă, o fetiţă de 5 ani. Copila apropiindu-se de un ceaun cu apă fiartă care se află pe o pirostie, a căzut înăuntru.

Până să-i vie cineva în ajutor, copila a încetat din viaţă.

PLOAIA

Aseară la orele 7, o nouă ploaie torenţială însoţită de descărcări electrice, s'a abătut asupra Iaşului.

Circulaţia fusese iarăşi îngreiată, iar apa a pătruns în unele case dela periferii.

*

In centrul oraşului canalele fiind împotmolite, apa n'avea unde să se scurgă.

In faţa străzei Săulescu s'a produs o nouă surpare.

Casele Braunştein au fost complect evacuate urmând ca astăzi—conform ordinului primăriei—să fie dărămate.

*

In regiunea Bucium ploaia a făcut mari ravagii.

Viile au avut mult de suferit.

*

In Basarabia ploaia deasemenea a fost abundentă.

In jud. Bălţi viile au suferit mari pagube.

INFORMAŢII

x **Cazul Mihalache.**— *Acţiunea energică întreprinsă de d. Mihalache împotriva brutalităţilor care au culminat la alegerea de senator din Muscel, a impresionat pe Rege şi deci a trebuit să impresioneze şi pe d. Averescu.*

Primul ministru a dat eri însărcinarea d-lui Petrovici să anunţe la Cameră că guvernul regretă profund brutalizarea unui om de valoare ca d. Mihalache şi că vinovaţii îşi vor lua pedeapsa.

In această declaraţie mai trebue întrevăzută şi speranţa generalului Averescu de a se apropia de ţărănişti.

In orice caz, d. Petrovici s'a achitat probabil cu satisfacţie de misiunea avută, întrucât era vorba de o infierare a procedeelor cu care d. Goga a înţeles să facă alegerile.

x Astă seară are loc eloganta serată dansantă a „Cercului de Şah“ în salonul Turn Verein str. Arcu, 3.

Inceputul la ora 8 seara. Se va petrece excelent.

x Din Bacău ni se anunţă că din ordinul ministerului de justiţie se fac cercetări la Penitenciarul Târgu-Ocna şi că s'ar fi descoperit oarecare nereguli.

Se spune că directorul penitenciarului a fost înlocuit.

ULTIMA ORA

RAVAGIILE INUNDAŢIILOR CRESC INSPĂIMÂNTĂTOR

Noi inundaţii la Galaţi

Galaţi 3.—Ploaia torenţială a continuat şi eri. In special în cartierele Galaţii-Noi şi Badalan sute de case au fost surpate sau avariate. Pe unele străzi locuitorii au rămas blocaţi în case.

Fapt alarmant este că Dunărea a început să crească, ameninţând cu revărsarea. Este teamă de o catastrofă.

Jalea de la Roşiori

Bucureşti 3. — O nouă ploae torenţială a căzut peste Roşiorii de Vede. Apele râului Vedea au năvălit furioase peste cartierul Dorobanţi şi l-au inundat, deşi cartierul este cu 10 metri mai sus decât restul oraşului.

Oraşul întreg e sub apă. Sute de case s'au prăbuşit. Locuitorii s'au adunat în centru, stând pe acoperişele caselor.

Râul Vedea duce la vale gospodării întregi.

Armata sapă canaluri pentru a da scurgere apei.

Revărsarea Argeşului

Argeşul a revărsat la Curtea-de-Argeş, inundând o parte din oraş. Fabrica de cherestea din apropiere şi-a încetat lucrul. Calea ferată spre Cumpăna a fost ruptă.

Apele au luat podul de fier care leagă mahalaua Poştei, lăsând cartierul cu desăvârşire izolat.

Regiuni întinse de zarzavat au fost distruse.

Inundaţii la Constanţa

O mare furtună însoţită de grindină s'a dezlănţuit asupra oraşului Constanţa. Cartierul Anadolchioi şi străzile de pe artera Ştefan cel Mare au fost inundate.

Mai multe case s'au prăbuşit. Apele şi-au făcut drum pe şoseaua Mamaia, curgînd spre Mare.

Se mai anunţă inundaţii din Murfatlar şi alte localităţi.

In Capitală

Două ore a ploat torenţial eri asupra Capitalei, inundînd cartierele joase şi în special cartierele Tei şi Griviţa. Pe alocuri apa a ajuns un metru înălţime.

*

Din Craiova se anunţă că linia ferată Orşova-Turnu-Severin este acoperită de apă.

Nenorocirea din Jugoslavia

Belgrad 3. — Inundaţiile produse până acum au înecat 100 oameni. Alţi 50 de oameni au murit de foame, ei rămânând izolaţi între ape.

La Abadin digul Dunării s'a rupt pe o lungime de 30 de metri. Apa năvăleşte, ameninţând cu distrugerea 100.000 de jugăre de semănături.

Noi cutremure
în basinul Mediteranei

Constantinopol 3. — Un nou cutremur s'a produs în Asia Mică. In diferite localităţi s'au prăbuşit zeci de case.

*

Cairo 3. — Un violent cutremur de pământ a zguduit eri litoralul Egiptului. Sute de locuinţe au fost nimicite. Pagubele sunt considerabile.

Sângeroase demonstraţii anti-italiene
în Jugoslavia

Belgrad 3.—O sângeroasă demonstraţie anti-italiană a avut loc la Lubliana. Tineretul naţionalist s'a îndreptat spre consulatul italian. A intervenit poliţia şi s'a produs o încăerare cu schimb de focuri.

Trei demonstranţi şi patru poliţişti au fost răniţi. Un inspector de poliţie este grav rănit în abdomen. Mai multe persoane sunt rănite mai uşor. O femee a murit în învălmăşeală.

Sinuciderea din Negreşti

In spitalul Sf. Spiridon a fost internat azi dimineaţă un tânăr din Negreşti, care a înghiţit o cantitate de eter.

Cauza actului disperat este încă necunoscută. Starea tânărului este îngrijitoare.

Drama pasională din Bucureşti
Disperarea unei amante părăsite

Bucureşti 3.— O impresionanta dramă pasională s'a petrecut eri Capitală. Iată faptele:

D-ra Agripina Stărescu dintr'o familie distinsă din Craiova, a făcut serviciul de soră de caritate în anul 1917. In această calitate ea a îngrijit pe ofiţerul Alexandru Gheorghiu bolnav de tifos exantematic.

Un roman de dragoste s'a legat între cei doi tineri. De atunci ei au trăit în concubinaj, dar Gheorghiu, devenit maior, a încercat de câteva ori să-şi părăsnască iubita, şi tot de atâtea ori ea l-a ameninţat cu moartea.

In ultimul timp, tinerii s'au logodit. Dar Gheorghiu a voit încăodată să-şi părăsească amanta şi chiar a intervenit la Ministerul de război, ca Agripina să fie dată afară din slujba pe care o ocupa acolo.

Eri Agripina a descărcat un foc de revolver asupra lui Gheorghiu în stradă, lovindu-l în cap. Nefericitul a murit îndată. Criminala a fost arestată.

Primo de Rivero va fi răsturnat
Declaraţia contelui Romanones

Paris 3.— La Madrid a mai fost arestat fostul preşedinte al Camerei. *Deasemenea s'a lansat mandat de arestare contra contelui Romanones, şeful partidului liberal.*

Contele Romanones a declarat că deşi complotul a fost înăbuşit, răsturnarea regimului dictatorial nu va putea fi evitată. Poporul nu va erta pe Primo de Rivera chiar dacă acest s'ar retrage de bună voe.

*

Madrid 3.— In privinţa atentatului pus la cale contra regelui Alfons, poliţia spaniolă a fost informată la timp şi a anunţat imediat poliţia franceză. Astfel atentatul a putut fi evitat.

Problema financiară în Franţa
ETALONUL AUR.— IN AŞTEPTAREA PROECTELOR D-LUI CAILLAUX

Paris 3.— Comitetul experţilor şi-a depus raportul care va fi discutat Marţi în consiliul de miniştri.

Tot Marţi d. Caillaux va prezenta parlamentului proectele sale financiare şi **va pune chestia de încredere.**

*

In America a produs o impresie favorabilă intenţia Franţei de a reveni la etalonul aur. Un franc aur va valora 7 franci hârtie. Franţa deocamdată n'are nevoe de credite externe, ea posedând suficente rezerve de aur.

*

Devizele forte au ajuns eri cursul cel mai ridicat. Lira engleză a cotat 181,50 franci, iar dolarul 37,20 franci. Ziarele spun că noua scădere n'are un motiv real, ci este de ordin psihologic. Domneşte nervozitate în aşteptare ca d. Caillaux să-şi publice programul financiar.

Dela socialişti

Mâine Duminică, va avea loc la ora 10 dimineaţa la Casa Poporului din Socola, o întrunire publică la care vor lua cuvântul d-nii Leon Gheler, Virgil Ionescu, M. Isac Moscovici, Constantin Popa şi delegatul centrului, d. avocat Albert Abramovici. Tot mâine, după prânz, va avea loc adunarea generală a secţiunii socialiste locale.

Activitatea culturală socialistă se va intensifica şi ea. Vor avea loc, în mod regulat, în fiecare lună, şezători artistico-literare.

Incă în cursul verii se vor inaugura două biblioteci populare. Una va fi instalată la şcoala Cultura şi va fi lărgită printr'o sală de lectură. Altă îşi va avea sediul la Casa Poporului din Socola. Tot la Casa Poporului se va deschide o „Casă de cetire" pentru muncitori. Aceste biblioteci vor fi organizate de cercul muncitoresc socialist „Wecker" împreună cu secţiunea Socialistă locală.

Tot cercul „Wecker" a pus bazele unei asistenţe judiciare, care va funcţiona în mod gratuit, condus de avocaţi, la şcoala Cultura pentru populaţia muncitoare şi nevoiaşă a laşului.

DIN BOTOŞANI

Pruncucidere. — Fata Aglaie Gh. Lupaşcu din satul Bursuceni Com. Caracăeşti a dat naştere unui prunc de sex femenin, pe care l-a îngropat în curtea casei.

Se bănueşte că copilul a fost întâi omorât şi apoi îngropat.

S'a deschis o anchetă.

Un incendiu.— Din neglijenţa unui copil al lui Vasile Belciuc din com. Corni, s'a aprins casa, arzând în întregime.

Furt. — Comerciantul Nusan Iţicoschi din Edinetz (Hotin) pe când s'a înapoiat din Botoşani cu marfă, a lasat caii cu căruţa în marginea satului Dângeni pentru a se adăposti de ploae. Intorcându-se imediat. N'a mai găsit 2 saci care conţineau 70 piei de miel, precum şi alte mărfuri. Jandarmii au arestat pe hoţ, un anume Danilache din Dângeni.

Sinucidere.— Flăcăul Ion Pavel în etate de 16 ani din com. Lunca, s'a sinucis prin strangulare în livada tatălui său. Cauzele nu se cunosc.

Accident.— Copilul Vasile I. Raţă în etate de 10 ani din com. Dumbrăveni, a fost calcat de o căruţă de către C. Andrieş tot din acea comună. Victima în stare foarte gravă a fost internat în spitalul din Burdujeni.

Circ.— Circul sub direcţiunea D lui Frazzini soseşte în oraşul nostru pentru a da o serie de reprezentaţii, având cu el artişti de valoare, un număr mare de cai şi alte animale bine dresate. Circul se va instala în strada Roşiorilor, lângă sala meseriaşilor. LOUIS ADLER

Problema omisiunei
şi intervenţia agricultorilor ieşeni

Bucureşti 3. — Miniştrii Garoflid, Manoilescu şi generalul Coandă au recunoscut dreptatea agricultorilor eşeni în chestia finanţării agriculturii şi favorizării exportului.

In astă seară va avea loc o cosfătuiru a majorităţilor în secţia VI a Camerei când se va discuta chestiunea unei noi emisiuni monetare.

INFORMAŢII

x **Universitare.**— *D-na Emilia Cernăuţeanu — Ornştein,* o harnică absolventă a Facultăţii locale de Medicină, a prezentat şi susţinut cu un succes eclatant teza de doctorat în Medicină şi Chirurgie, tratând despre *Studiul funcţional al glandei tiroide.*

Juriul alcătuit din d. Prof. C. Parchon, preşedinte şi d-nii Prof. Bacaloglu şi Hortolomei membri, a apreciat elogios lucrarea distinsei interne de la Spitalul Socola, acordându-i menţiunea *magna cum laude.*

Asta seară
SERATA CERCULUI DE ŞAH
Salonul „Turn-Verein"

x Societatea „Hametiv" ca comemora pe marele scriitor Schalom Alechem mîne Duminică 4 Iulie ora 9 seara.

In acest scop a organizat un frumos festival artistic In sala Teatrului Liryc, cu un bogat şi ales program din opera celui comemorat.

Biletele se află de vânzare la cassa Teatrului şi la comisiuni.

Crud încercata familie a decedatului Max Beram ţine a mulumi, pe această cale, tuturor celor ce-au căutat a le alina suferinţele asistând la înmormântarea mult iubitului lor dispărut.

Abonaţi-vă la Opinia

D. Mussolini
va călători la Polul Nord

Oslo 3.—Inginerul italian Nobile are intenţia să convingă pe d. Mussolini de a face în persoană o călătorie la Polul Nord.

Călătoria se va face tot cu un dirijabil tip „Norge".

Inginerul Nobile declară că de acum expediţiile vor fi mult mai uşoare şi explorările se vor putea face amănunţit.

ECOURI

— *Către Comercianţii detailişti din Iaşi.*— Sindicatul Com. detailişti din Iaşi aduce la cunoştinţa onor d-lor comercianţi că org. noastră n'are nici o legătură cu comitetul de acţiune condus de d-nii C. Cherchez şi Brociner şi nici cu org. condusă de d. N. V. Ştefăniu.

Preş. V. Silcer
Secr. A. Hahamu.

— S'autentificat la Trib. Iaşi secţia Notariat în ziua de 19 Iunie 1926, Actul constitutiv şi statutele „Sindicatului profesional al lucrătorilor tâmplari" din Iaşi sub emblema „Spalt".

Organizaţia numără până în prezent aproape 300 membri, sediul provizoriu s'a fixat la şcoala Junimea. La inaugurarea sindicatului a conferenţiat D-l avocat Elias Grinberg,

— *Zeirei Zion* (*Hitachduth*) **Cercul de cultura Podul Roş.**— Sâmbătă 3 Iulie crt. orele 9 p. m. va avea loc a 23-a şezătoare culturală în localul *şcoalei Junimea No. 2 str. Palat 60,* la care va conferenţia Poetul Zwi Holodenco colaboratorul ziarelor „Erd un Arbet şi unser Zeit" despre: *Ultimele trei epoci din poezia evreească"* urmează declamaţii, lectură muzică.

Intrarea liberă.

— *Doctorul Gh. Tudoranu,* Docent Universitar, medicul şef al băilor Slănic (Moldova) reîntorcându-se din străinătate, dă consultaţiuni zilnice în staţiunea Slănic (localul Inhalaţiei) pe tot timpul sezonului.

— *Dr. A. Rosen* întorcându-se în localitate, şi-a reluat consultaţiile, în cabinetul d-sale din str. Lăpuşneanu No. 41, în fiecare zi, între orele 1—4 p. m.

„COMERŢUL FORESTIER"
SOCIETATE ANONIMĂ ROMÂNĂ
IAŞI -- Sediul central str. Ştefan cel Mare 4
(la Banca Româno-Franceză)
Depozit de Cherestea
EN-GROS şi EN-DETAIL
STRADA UZINEI No. 23
(vad comercial de cherestea de zeci de ani)
Bogat asortat cu tot felul de materiale lemnoase, servind prompt extrem conştiincios şi cu preţuri mai eftine ca oriunde.
Facem mari înlesniri de plată fără nici o dobândă.

Apă minerală naturală de
VICHY
IZVOARELE STATULUI FRANCEZ
CELESTINS — Guta, Gravela, Diabet, Artritism,
GRANDE-GRILLE — Boli de Ficat.
HOPITAL — Boli de stomac.
Sare Vichy-Etat pentru a se prepara singur apa alcalină digestivă
Pastile Vichy-Etat după masă uşurează digestiunea.
A SE FERI DE IMITAŢIUNI

LUPU STANESCU
IAŞI, Str. Pantelimon No. 11
Pe lângd toate materialele de Construcţie cu care sunt asortat în DEPOZIT am mai pus în vânzare
VAR, GRAS, ALB, STÂNS
din Turda si Bucovina şi vând cu metru cub transportat in Şantier — Preţuri Reduse.

„ANCORA"
Societate Română de Asigurări Generale
Direcţiunea Regională Iaşi
Anunţă că Joi 1 Iulie a. c. a avut loc la Direcţiunea Generală a Societăţii „ANCORA" din Bucureşti. Calea Victoriei No. 1 în faţa delegatului Onor Ministerului de Industrie şi Comerţ şi asiguraţilor Societăţei, amortizarea prin tragerea la sorţi următoarelor polite de asigurări Populare a lei 20.000.— fiecare.
Au eşit la sorţi şi au fost achitate următoarele polite:
Lei 20.000.— Pol. No. 16962 a D-lui Iancu Cărucieru, Ştefăneşti Jud. Botoşani.
Lei 20.000.— Pol. No. 25823 a D-lui Ing. Vasile Harmagia, Beiuş (Bihor) Piaţa Ciordaş 3.
Lei 20.000.— Pol. No. 32298 a D-rei Ştefania Premak, Zucica (Bucovina).
Viitoarea tragere va avea loc la 1 August 1926.

Fabrică
germană renumită cu o vechime de 100 ani caută pentru secţia ei specială de
Unelte pentru curelari şi cismari
reprezentanţe corespunzătoare în toate punctele comerciale din Balcani. Firme serioase din această branşă să binevoiască a scri sub C. S. 2974 la Haasenstein et Volger A. G. Wien., Wien, Schulerstr. 11.

Umbrele
Cu preţuri reduse se găsesc numai la
Fabrica de Umbrele
F. Kaufman
Str. Ştefan cel Mare 21
alături de magazinul „La Vultur"
Atelier special de reparat şi îmbrăcat umbrele

DOCTOR IN MEDICINĂ
M. WECHSLER
Specializat în Franţa în
ARTA DENTARĂ
Boli de gură şi de dinţi
Consult. 9-12 şi 2-7 p. m.
IAŞI, Str. Ştefan cel Mare 13
Casele Leon Mayer

In jurul remanierei
Generalul Averescu vrea colaborare cu cu ţărăniştii?

Bucureşti 3.— Parlamentarii averescani insistă pe lângă generalul Averescu să facă imediat remanierea aabinetului.

Primul ministru ar voi însă să-şi păstreze punctul de vedere şi să nu facă remanierea decât la toamnă.

Generalul Averescu vrea să-şi rezerve timp suficient pentru a trata cu ţărăniştii, având speranţa că va putea obţine o colaborare a ţărăniştilor la guvern. In acest caz, patru sau cinci portofolii ar fi oferite ţărăniştilor.

ȘTIRI DIN ȚARĂ ȘI STRĂINĂTATE

PARLAMENTUL

Divulgarea intervenţiilor averescane pe lîngă ţărăniști

Guvernul caută apropierea cu ţărăniştii — Satisfacţie pentru d. Mihalache

In şedinţa de eri a Camerei, averescanii au căutat să acopere trecutul lor de tribulaţii pe la diferite partide, în vremea cînd în opoziţie nu însemnau aproape nimic.

D. *Papacostea* vorbeşte pentru generalul Averescu şi tratativele acestuia cu d. C. Stere. Face afirmaţii pe care le contestă d-rul Lupu. In cele din urmă roagă să nu fie luat drept delator. Rolul său era să arate că generalul Averescu n'a cerut niciodată concursul d-lui Stere.

D. *Madgearu* confirmă că au avut loc convorbiri între d-nii general Averescu şi Stere şi că d. Stere a refuzat fuziunea propusă de d. gen. Averescu. Arată că d-sa împreună cu d. Răducanu au fost chemaţi acasă la d. Negulescu pentru a trata fuziunea *pe baza programului ţărănist.* Crede că în ce priveşte celelalte chestiuni sunt indicaţi să vorbească numai d-nii Averescu şi Stere.

D. *P. P. Negulescu,* ministrul instrucţiei, arată că în 1924 a primit o propunere din partea ţărăniştilor pentru răsturnarea guvernului.

D-*rul Lupu* precizează că era vorba de apelul d-lui Maniu către opoziţie pentru unirea tuturor forţelor democratice.

D. ministru *P. P. Negulescu* declară că şi **averescanii au dorit şi doresc şi azi o apropiere a partidelor democratice din opoziţie.**

Intrându-se în ordinea de zi, vorbeşte d. Zelea Codreanu în chestia alegerilor de la Soroca.

D. *Eduard Mirto* susţine contestaţiile în alegerile din judeţele Muscel, Teleorman, Cetatea-Albă şi Orhei. Fiind întrerupt de d. Duca, oratorul spune: convingerea mea este că tot liberalii guvernează şi azi.

Termină spunând că toate partidele au datoria să se prezinte Suveranului pentru a-i cere dizolvarea Parlamentului.

D. *I. Petrovici* răspunde în numele guvernului. In chestia brutalei arestări dela Muscel, d. Petrovici spune: *Guvernul regretă sincer incidentul întâmplat omului de valoare care este d. Ion Mihalache* şi vă asigur că vinovatul îşi va primi pedeapsa meritată.

Camera validează alegerile din jud. Muscel, Teleorman, Cetatea Albă şi Orhei.

*

ŞEDINŢA DE NOAPTE se deschide la ora 9 jumătate.

D. *Angelescu* naţional, susţine contestaţia alegerii din jud. Caliacra, dovedind pe larg abuzurile administraţiei. Un deputat averescan acuză pe d. Angelescu, că ar fi cerut înscrierea la liberali. D. Duca dezminte. Opoziţia strigă majorităţi: „Calomniatorilor!"

D. *Haneş,* ţărănist, vrea să vorbească, dar nu e lăsat de majoritari.

D. *Rădulescu,* ţărănist, susţine contestaţia alegerii din Ismail şi protestează contra introducerii armatei în politică. Ambele alegeri sunt validate.

Şedinţa se ridică la miezul nopţii.

*

SENATUL în şedidţa de eri a validat alegerile din Olt, Roman, Bălţi, Soroca, Năsăud, Strojineţ.

D. *Gh. Pop* contestă alegerea din Bihor.

D. *Mironescu* arată ilegalităţile săvârşite în judeţul Arad.

D. ministru *Coandă* răspunde că prefectul de Arad a fost suspendat.

D. Mironescu se ridică contra alegerii lui Barabas Bella acuzându-l de iredentism. D. *Szandor Iosef* îi ia apărarea.

Din Paşcoani

Paşcani.— *Politice.*— In legătură cu politica locală, se anunţă din sursă fălticineană că în caz de disolvarea consiliului comunal din Fălticeni, unde ca preşedinte al comisiei interimare numite, ar fi actualul prefect Bronitchi, locul de prefect va fi ocupat de d. avocat J. Ionescu, actual preşedinte al comisiei interimare locale.

Adunare.— In sala „Unirea" a avut loc adunarea părinţilor elevilor gimnaziului local, fiind la ordinea zilei:

1. Situaţia generală şcolară, 2. gestiunea financiară, 3. clădirea gimnaziului.

La convocarea direcţiunii a răspuns un numeros public care se interesează de bunul mers al gimnaziului.

Culturale.— In curând organizaţia zionistă va comemora pe Th. Herzl.

Asemenea societatea meseriaşilor va comemora pe scriitorul Şalom-Alechem, cu participarea unui delegat din Capitală.

VEST.

SITUAŢIA LA UZINA TRAMVAIELOR

De ce sunt vagoane puţine în circulaţie. — Defectarea unui transformator. — Spre o singură uzină centrală. — Când se va relua circulaţia normală a tramvaelor

De câteva săptămâni circulaţia tramvaielor se face cu mare greutate.

Intr'adevăr din 32 vagoane câte trebuie să circule pe toate liniile, astăzi sunt în circulaţie numai 14 vagoane şi anume:

Linia Copou—Socola 8 tramvaie.

Linia Păcurari — Nicolina 4 tramvaie.

Linia Gara—Abator 2.

Linia Sărărie nici un vagon.

*

In această chestie, ni se dau de la uzină următoarele lămuriri:

Incă acum câteva luni când au fost refăcute cea mai mare parte din vagoane, înlocuind motoarele vechi cu altele noui, s'a adus de la „Reşiţa" un transformator fantastic care avea a centraliza curent atât dela Uzina electrică cât şi dela cea a tramvaielor, spre a se ajunge la punctul dorit de atâţea ani: *O singură uzină şi pentru lumina electrică şi pentru tramvaie.*

*

Transformatorul defect

Insă după ce transformatorul a fost instalat, s'a făcut o probă spre a se vedea dacă poate centraliza curentul aşa cum se plănuise,

Insă bobinajul transformatorului fiind greşit montat iar cărbunii prea slabi, siguranţa se topea mereu şi din această cauză curentul se întrerupea foarte des.

Neputând fi utilizat, transformatorul a fost retrimis la „Reşiţa" spre a fi montat din nou şi a i se înlocui cărbunii.

*

S'au comandat alte două transformatoare

Totodată s'au mai comandat două transformatoare la două case din străinătate şi care au reprezentanţi în ţară.

Deasemenea s'au mai comandat la „Reşiţa" şi materialele necesare pentru repararea unui cazan mare de la uzina tramvaielor.

*

Insă deocamdată uzina tramvaielor n'are nici o legătură cu cea de electricitate şi vagoanele au curent numai dela prima uzină.

Când se va relua circulaţia normală

Pentru accelerarea lucrărilor şi spre a se ajunge la o singură uzină centrală care va avea să dea laşului şi lumină şi energie suficientă întreprinderilor lui,—d. inginer M. Volanschi, directorul general al Uzinelor, împreună cu domnii Crupenschi, preşedintele Consiliului de administraţie al societăţei de Electricitate, au plecat la Bucureşti spre a face demersurile necesare.

Se crede că cel mai târziu la 1 Noembrie vom avea în circulaţie numărul suficient de tramvaie, adică 31 sau 33.

Să aşteptăm! L. PAUL

Cumpărături ruseşti în Germania

Berlin 3.— Sânt ca şi încheiate tratativele cu Rusia, pentru a se livra din Renania locomotive şi material de cale ferată, în valoare de 60 milioane ruble aur.

Frigurille bacalaureatului...

(Continuarea din pag. I-a)

E bine de tine, dacă poţi să te resemnezi.

— Şi de ce, nu?

— Eu una, parcă n'aş putea să suport o asemenea ruşine!...

— Ţi se pare! Dar, să schimbăm vorba, că poate reuşim amândouă...

Către seara, întreacât pe stradă. Promenada e în toi. Zic către cineva;

— Uite, cum umblă fetele singure, de capul lor!...

— Acele patru sunt venite la bacalaureat, le cunosc bine. Când m'au zărit, s'au făcut că se uită în vitrină...

— Şi în urma lor, vezi cum se ţin licenii în civil?

— Uite-te d-ta, că nu se astâmpără, nici în timpul ex-menului! In loc să stea acasă să citească, ele au aruncat şorţul cât colo, s'au îmbrăcat la modă şi au eşit pe stradă.

*

— Ai scăpat la teză, Valerico?

— Scăpat, mămitico dragă!

— Ai tremurat ceva, spune drept!

— Puţin de tot. Nici nu se putea... Asta nu-i nimic, dar unele au şi plâns!...

— Dar tu, n'ai avut emoţii?...

— Emoţiile le-am rezervat pentru oral...

Pr. N. HODOROABA

Ocnaşii de la Tg. Ocna

încercuiţi în pădurile Moineştilor

In numărul nostru de eri am arătat că, după relaţiile banditului V. Puiu, care a fost prins pe un tren cisternă în gara Finânele-Bacău, autorităţile au aflat că ceilalţi 3 ocnaşi, din cei 12 evadaţi din castelul Tg. Ocna, au apucat spre regiunea petroliferă.

Dintre cei 3 ocnaşi rămaşi neprinşi Oancea, este de loc din Drămăneşti-Tg. Ocna, şi a operat în Buzău; Grădinaru este de loc din Fălticeni iar al treilea Melnic a operat în împrejurimile laşului.

Jandarmii fiind înştiinţaţi au întreprins investigaţii printre pădurari.

In cele din urmă au putut afla că cei trei banditi, în stăpânirea cărora se află numai o singură armă, au apucat spre Moineşti.

Urmăriţi şi în aceste părţi, s'a dat în multe locuri peste urmele lor.

In cele din urmă, jandarmii au hotărât ca mai multe potere să înconjoare pădurea din faţa gării în care se crede că se află ascunşi banditii. Ordine severe au fost date tuturor brigadierilor şi pădurarilor, pentru a nu înlesni aprovizionarea banditilor.

FALIMENTE

Tribunalul secţia III Camera de Consiliu a declarat în stare de faliment firma de manufactură Şmilovici şi Iţicovici din str. Costache Negri 84.

*

Tribunalul secţia III, pronunţându-se în falimentele judecate Joi, a hotărât scoaterea de pe rol a contestaţiilor în falimentele Paul Rozner şi Rotman et Bembasat, a ridicat starea de faliment a cârciumarului M. Leibovici din str. Crucei, a suspendat procesul Sandi Heler, a respins cererea de declarare a librarului C. Aberman, pe motiv că e în moratoriu şi a amânat la 19 August cererea de declarare a comerciantului S. Lupu şi la 29 Iulie a cârciumarului Gh. a Marandei.

Deasemenea, Tribunalul a rămas să se pronunţe în falimentele cârciumarilor N. Enea din str. Stejar, I. Zavornicu din Sculeni şi Şaia Azic.

Citiţi „Opinia"

Curtea cu Juri din Fălticeni

Fălticeni. — Joi 1 Iulie s'a deschis seziunea Curţii cu Juri. Curtea este prezidată de d. M. Ganea consilier al Curţei de Apel din Iaşi asistat de d-nii Alexe Diaconescu şi Gh. Petne judecători de şedinţă ai Trib. Fălticeni. Fotoliul ministr. Public este ocupat de d. procuror Gh. Matase. Grefier d. I. Iordăchescu.

In prima zi s'a judecat procesul lui Gh. I. Lăzăroaia, Ion Profir, Iordache Profir, V. I. Negrea şi I. Nemţeanu pentru loviri cauzătoare de moarte aplicate lui Vasile Moldoveanu din Tătăruşi.

După rechizitoriul procurorului au urmat pleodariile d-lor avocaţi Gavrilescu, Prelipceanu şi Nemţeanu, cari au arătat împrejurările în care s'a săvârşit crima. După o scurtă deliberare, juraţii au adus un verdict afirmativ pentru Lăzăroaia şi negativ pentru ceilalţi patru.

Lăzăroaica a fost condamnat la 1 an închisoare corecţională şi 5000 despăgubiri; iar Ion Profir, Iordache Profir, V. I. Negrea şi I. Nemţeanu achitaţi.

NOIR

In jurul dolarilor falşi

Polonezul Iosef Bricks despre care am relatat că a fost predat poliţiei de către bancherul Pascal din str. Ştefan cel Mare, pe când căuta să schimbe 3 bancnote în valoare de 350 dolari, —este cercetat acum la Siguranţă.

S'au dat circulări atât în Cernăuţi cât şi în Bucureşti unde a domiciliat în ultimul timp polonezul pentru a se stabili identitatea lui.

De notat că el neagă de a face parte dintr'o asociaţie de falsificatori de bancnote, menţinându-şi afirmaţia că a cumpărat bancnotele la bursă.

ÎNECAT ÎN PRUT

Din Sculeni ni se telefonează.

Lucrătorul Gh. St. Roznoveanu de pe moşia d-nei Greceanu pe când se scalda în apa Prutului, s'a înecat.

Lucrătorul era în vrâstă de 16 ani.

Cadavrul încă n'a fost pescuit.

INFORMAŢII

Cursul leului

Din Paris leul a fost transmis ieri 18.60 (?), iar la Zurich 2,42 şi jum.

x D. Mircea Arapu a fost numit comisar al guvernului pe lângă Banca Naţională.

Astă seară
SERATA CERCULUI DE ŞAH
Salonul „Turn-Verein"

x Starea sănătăţii d-lui prof dr. Tănăsescu s'a ameliorat simţitor.

Distinsul profesor ieşean este în afară de orice pericol.

x D. N. Ionescu, subprefect, a fost însărcinat cu conducerea prefecturei jud. Dorohoi.

x Un caz curios.— D. Iosif Silver din str. Nicolina 23, a reclamat poliţiei că servitoarea sa Elisabeta Panaite zisă Vieru ia furat suma de 5000 lei.

Comisia II-a începând cercetările, a arestat pe Elisabeta.

Ea a mărturisit că a comis furtul din răzbunare, fiindcă ar fi fost siluită de cumnatul stăpânului ei.

„OPINIA" face abonamente lunare, cu preţul de lei 60 pentru localităţile balneare şi climaterice.

Alegerea dela Caritas-Umanitas

Mâne Duminică 4 Iulie are loc la societatea de ajutor Caritas-Umanitas alegerea noului comitet pe timp de 3 ani, de oarece mandatul actualului comitet a expirat.

S'au propus trei liste.

Prima este următoarea:

Arnold Casner, George Lehrer, I. Libling, Max Rubinzaft, Samoil Pincu Lazăr, Mişu Bartin, Moise Cahane, L. Segall, Isac Bembasat, Iosub Aron, Şmil Hertzl, S. Natan, Idel Braunştein, Wily Löbel şi Mendel Hirschorn.

A doua listă are în frunte tot pe d. A. Casner, însă cu alţi membri; iar a treia are în frunte pe d. George Lehrer.

Se pare că prima listă are mai multe şanse de reuşită.

Societatea CARITAS-HUMANITAS

Inştiinţare

Se aduce la cunoştinţa membrilor acestei societăţi, că Duminică 4 Iulie a. c. orele 10 a. m. până la ora 4 p. m. are loc alegerea comitetului pe un termen de 3 ani.

D-nii Membrii sunt rugaţi a veni cu toţii la vot.

In caz de neintrunirea tuturor membrilor, alegerea va avea loc conform art. 27 din statut, cu orice număr de membrii prezenţi.

Preşed. Comitetului provizor
Iosef Traubici
Secretar, *Marcu Weintraub*

O adevărată binefacere pentru bolnavii de nervi

este scrierea mea, apărută de curând. In ea, se găsesc descoperirile făcute de ani de zile, asupra originei, stadiului şi vindecărei boalelor de nervi. Trimit oricui această evanghelie a sănătăţii, cu totul gratuit, la comunicarea adresei.

Mii de scrisori de mulţumire arată marele succes al acestei lucrări, spre binele omenirei.

Cine aparţine
marei armate a suferinzilor,
cine suferă de plictiseală, dureri nervoase de cap, insomnie, dureri organice, slăbiciune generală fizică sau de orice alt simpton al boalelor de nervi, să-şi *procure această binefăcătoare carte a mea:*

Cine o va citi cu atenţie, se va convinge că există o cale simplă către sănătate şi bucurie. Nu aşteptaţi şi scriţi chiar astăzi! *Ernst Pasternack, Berlin S. O.* Michaelkirchplatz 13.—Abt. 268

Publicaţie

In ziua de 9 Iulie a. c. se va ţinea licitaţie publică la tribunalul Iaşi, Secţia III-a pentru scoaterea în vânzare: Casa şi locul din strada Moara de vânt No. 18 proprietatea soţilor Laibel din Iaşi; casă construcţie de cărămidă, acoperită cu tablă Bismark, compusă din o clădire principală cu 5 camere de locuit un antret prin mijloc, iar ca atenanse 7 odăi construcţie de cărămidă acoperit cu tablă. Un subsol lucrat cu beton, nna pivniţă de piatră cu 2 hrube, 3 cămări, una poiată de găini, un ocol de porci, una bucătărie aparte şi 2 magazii, 600 metri pavaj curte şi instalaţie de apă.

Imobilul are o grădină cu pomi roditori şi un teren pentru semănături în suprafaţă aproximativ 10.000 metri p. Preţul de la care va începe licitaţia va fi 300.000 lei. Cumpărătorul serios se poate adresa la proprietari, strada Moara de vânt No. 18 Iaşi.

Se poate cumpăra prin bună înţelegere. Imobilul fiind la o poziţie foarte frumoasă a oraşului e bun pentru un gospodar.

(ss) ELENA LAIBEL
Strada Moara de vânt No. 18

Un omagiu feminismului

(Continuare din pag. I-a)

profilaxiei, sora plină de grijă pentru fraţii noştri nenorociţi, tuberculoşi; Paula Petrea, fină intelectuală; Adela Vârlănescu; Amalia Toma, preşedinta societăţii „Principele Mircea", inimoasă protectoare a celor mulţi şi nevoiaşi; Elena Meisner, animatoarea, conducătoarea mişcărei femeniste şi atâtea alte nume înaintea cărora să ne descoperim respectuos, pentru măreţele lor fapte puse în slujba binelui obştesc.

*

Domnilor Consilieri, pe noi ca şi pe dv. ne animă dorul de muncă, dorinţa ca oraşul nostru drag să progreseze. Dorim ca a doua Capitală a Ţărei să poată figura în rândnl oraşelor occidental. Aşa precum laşul s'a distins prin atâtea minţi luminate în toate domeniile activităţii omeneşti, de ce oare nu s'ar remarca şi ca oraş cu o gospodărie model?

Dorinţa noastră de a munci pentru progresul oraşului nostru, trebue luată în considerare nici-decum ironizată. Mai cu samă aci la Comună. Comuna reprezintă marele cămin al oraşului, unde e vorba de gospodărie şi unde desbrăcaţi de mantia politică, trebue să ne străduim a face cea mai bună, cea mai frumoasă gospodărie,— aci cred că aportul nostru de muncă, sfatul nostru, nu poate, nu trebue să lipsească.

Luând pildă de la femeea americană, care a dus cea mai înverşunată luptă împotriva alcoolismului şi a biruit, tot astfel şi noi vrem să luptăm alături de D-v. pentru combaterea acestui îngrozitor flagel. Mizerabilul lichid, alcoolul, este amestecat cu lacrimile atâtor femei, atâtor copii nevinovaţi.

Alături de D-v. Domnilor, vrem să luptăm împotriva altui mare rău, o ruşine, o plagă a Societăţii noastre: Prostituţia!

Vrem să stăruim, să muncim pentru înfiinţarea cât mai multe instituţii de cultură; numai astfel vom combate cu succes ignoranţa, protectoarea tuturor relelor şi nenorocirilor sociale.

Alături de D-v. vrem să muncim pentru cât mai perfecta înzestrare a aşezămintelor unde primesc ajutor fraţii noştri suferinzi.

Vrem să muncim pentru înfrumuseţarea oraşului nostru, pentru Hygiena laşului, pentru indreptarea tuturor relelor, tuturor lipsurilor,

Domnule Primar, Domnilor Consilieri, priviţi femeea ca pe o tovarăşă demnă şi folositoare; aveţi încredere în puterea noastră de muncă, în dorinţa noastră sinceră de a servi laşul!

Biblioteca Universităţii
BIBLIOTECA LOCO
UNIVERSITĂŢII
IAŞI

ANUL XXII No. 5730

2 LEI NUMARUL

MARŢI 6 IULIE 1926

ABONAMENTE
Lei 600 . . pe un an
„ 320 . . . „ 6 luni
„ 160 . . . „ 3 luni

OPINIA

ZIAR POLITIC COTIDIAN

ANUNCIURI
se primesc la toate
Agenţiile de Publicitate
şi la
Administraţia ziarului
Iaşi—Str. Gh. Mârzescu 17

Intre guvern şi ţărănişti

In jurul propunerilor de colaborare

Guvernul a început să arunce punţi către partidul ţărănesc. Pe lângă demersurile pe care le fac în culise, conducătorii averescani caută să se apropie de luptătorii ţărănişti chiar în parlament. Oratoria d-lui Petrovici a fost pusă la contribuţie, pentru a exprima cât mai elegant şi mai preţios, scuzele guvernului în chestia arestării d-lui I. Mihalache, şeful ţărănist.

Se afirmă că remanierea a fost amânată în acelaşi scop: d. general Averescu îşi rezervă timpul liber al vacanţei, în vederea tratativelor ce vrea să întreprindă. Apoi latoamnă, ar urma să se prezinte în sesiunea ordinară a parlamentului cu un guvern nou, mult întărit.

Grija aceasta a generalului este mai mult decât justificată. Actuala compunere a guvernului, are elemente complect nepregătite, care nici nu îndrăznesc să apară pe banca ministerială şi se ascund ori de câte ori trebue să dea vre-un răspuns Camerei, nu poate să menţină combinaţia d-lui Averescu la putere.

Majorităţile parlamentare sunt făcute dintr'un material şi mai prost: aventurieri, declasaţi, bâlbâiţi de ignoranţi, deputaţii averescani dau impresia unei adunături aiurite şi nesăţioase, care se gândeşte înfinit mai mult la intervenţiile mănoase decât la problemele de conducere ale ţării.

Cele câteva zile cât a funcţionat Parlamentul, au fost de ajuns pentru a compromite definitiv opera jandarmilor d-lui Goga. Aşa se explică de ce, chiar de la primii paşi, d. Averescu a simţit nevoia să refacă faţada guvernului, asociindu-şi pe ţărănişti.

După ce au căutat să execute ordinul d-lui Brătianu, de a distruge partidul ţărănesc şi n'au izbutit; după ce au ucis, bătut, arestat şi insultat pe luptătorii partidului, acum averescanii vin să le propună prietinia şi să le ceară, de fapt, să-i salveze şi să-i spele de toate păcatele.

Este posibilă o colaborare ţărănisto-averescană? Din punct de vedere moral, după felul cum s'au purtat în ultimele alegeri averescanii, ar fi o monstruozitate, o definitivă gâtuire a oricărei speranţe de îndreptare. Dar politica are infinite variaţii şi actele ei găsesc justificări în domeniul atotstăpânitor al necesităţilor acute.

Datoria partidului ţărănesc este să nu se abată de la drum 1 său.

Colaborările să fie subordonate unei condiţii absolute: respectarea în întregime a tendinţelor ţărăniste. „Colaboratorii" să vie la ţărănişti, iar nu ţărăniştii să se angajeze la colaborări.

— I —

ASPECTE

Resurecţia spaniolă

Nici victoriile răsboinice nu mai pot fi sprijin dictaturilor militare. Pentru Primo de Rivera, conducătorul de fapt al Spaniei, înfrângerea lui Abd-el-Krim trebuia să aducă, odată cu laurii de încoronare a carierei sale de soldat, şi întărirea puterei sale politice.

Dar calculele lui Primo au dat greş. Măsurile extreme pe cari ani întregi le-a luat împotriva poporului, suprimând libertăţile, deportând pe bărbaţii conştienţi ai Spaniei şi organizând un odios absolutism, au dus la un rezultat contrar aşteptărilor dictatoriale.

Campania dusă de refugiaţii politici, în fruntea cărora stă neobositul Miguel de Unamuno, a dat roade; propaganda antiriveristă a strâns adepţi şi astfel s'au putut produce revoltele din Valenţa şi Barcelona la cari au luat parte însăşi garnizoanele militare conduse de venerabilul general Weiler.

Manifestul lansat de acest general este una din paginile cele mai frumoase cari s'au scris în perioadele revoluţionare şi va rămâne alături de proclamaţiile celebre de pe urma cărora popoarele şi-au dobândit şi şi-au păstrat libertăţile câştigate cu preţul sângelui vărsat în pieţele publice şi în vârful baricadelor.

Regele Spaniei a plecat la Paris pentru a nu lua parte şi a se pune — eventual — la adăpostul zilelor tulburi prin care va trece ţara sătulă de dictatură. Prudenţa regală dovedeşte şi în acest caz slăbăciunea monarchismului în statele cari au trebuit — pentru menţinerea lui — să ajungă la limita extremă a puterei absolute.

Lecţia spaniolă e bine venită Şi ea trebue să folosească tuturor dictatorilor cari pot să-şi dea seama că — în cele din urmă — popoarele ştiu să şi sfărâme lanţurile oricât în aparenţă ar fi ele aurite cu aureola gloriei pe care vremelnic dictatorii şi-au aşezat-o pe fruntea lor ambiţioasă.

G. SPINA

P. S. Am avut naivitatea să luăm în consideraţie un articol al inefabilului Serghie; la argumentele noastre, el face bale neputincioase, morfolind în stilul copiat prost după stăpânul lui, o seamă de trivialităţi şi expunându-şi public mizeria intelectuală.

Mărinimoşi din fire şi toleranţi, regretăm că am contribuit, involuntar, la spectacolul dureros — nu pentru tip — dar pentru câteva minore sentimentale cari îi admirau „rafinamentul", de a se vedea silite să conceadă că sub alurile unui estet cu aere de Oscar Wilde se poate ascunde grosolana mitocănie a lui Tache Pistol, surugiu din Obor.

Cu surugii nu se polemizează..

G. S.

Biserica anglicană

se întoarce la catolicism?

Ziarul „Impero" din Roma anunţă din izvor sigur că importante tratative au loc între Vatican şi biserica engleză.

E vorba ca biserica anglicană să recunoască din nou autoritatea Papei.

Cutremurul în Indii

Cutremurul de pământ s'a resimţit şi în Indochina engleză. Marele port Singapoor a suferit două violente zguduiri.

In acelaş timp s'a produs cutremurul puternic din centrul insulei Sumatra. Reşedinţa guvernatorului din Padang şi mai multe case europene au fost avariate.

Actualităţi politice

D. Titulescu

Numele d-lui Titulescu apare foarte des în reportajele politice;... ba că va colabora în cutare cabinet, ba că intră în cutare partid, ba că l-a chemat cutare şef...

Ultima afirmaţie categorică este că d. Titulescu ar fi intrat definitiv în partidul liberal şi că faptul se va anunţa public la toamnă.

O caracterizare

Un reprezentant al trusturilor americane venise în Bucureşti pentru a trata unele afaceri. A luat contact cu câţiva miniştri şi a constatat încurcătura de idei din capetele membrilor acestui cabinet haotic.

Americanul a declarat într'un cerc din Capitală:

— „Cu guvernul acesta nu-i nimic serios de făcut".

Economii

Luând cunoştinţă de programul d-lui Caillaux, d. general Averescu s'a hotărât să facă şi dumnealui cele mai stricte şi mai urgente economii bugetare.

Examinând lista risipei de bani în alegeri, numărul slujbelor inutile, şi mai ales numărul fantastic al diurniştilor, şeful guvernului a dat ordin să se facă neîntârziat reduceri.

In Monitorul Oficial a şi apărut decizia prin care sunt lăsaţi în disponibilitate... 5 servitori de la ministerul de interne!

Şi aşa, se fac economiile...

Validările

In şedinţa publică a Senatului a fost adusă numai alegerea de la secţia comercială a Camerei de Comerţ din Iaşi, fiind validat d. Iancu Botez, fără nici o discuţie.

Alegerea d-lui Mendelsohn se va discuta mai la urmă, după ce guvernul va fi luat atitudine pro sau contra;—adică după ce se vor fi epuizat argumentele celor doi majoritari antagonişti: H. Streitman şi M. Negruzzi.

X.

Societatea naţiunilor americane

La congresul pan-american din Panama, a fost prezintată prin surprindere moţiunea care preconizează infiinţarea Societăţii naţiunelor americane.

Statele-Unite şi Brazilia s'au abţinut de la vot. Bolivia a votat contra. Toate celelalte ţări din cele două Americi au votat pentru moţiune.

Congresul a hotărât convocarea unei conferinţe care să elaboreze pactul noei Societăţi. America este deci pe cale a se degaja complect de activitatea Societăţii Naţiunilor din Geneva, — Societate care va rămâne un instrument diplomatic pur european.

Măsurarea inteligenţei parlamentarilor

In Camera şi Senatul american s'a depus o moţiune foarte nostimă. E vorba de a se măsura capacitatea intelectuală a fiecărui parlamentar şi a se înscrie rezultatele într'un tablou pus la dispoziţia alegătorilor. In acest chip—zice moţiunea — publicul îşi va da seamă de priceperea parlamentului şi va şti la ce trebue să se aştepte.

Dacă măsura aceasta s'ar aplica şi parlamentului nostru averescan, s'ar alcătui un tablou de care ar râde şi curcile!

O descoperire IMPORTANTĂ IN MEDICINĂ

Intrebuinţarea sigură a medicamentelor periculoase

Unii bolnavi ar putea fi vindecaţi prin administrarea unor medicamente foarte active (cum ar fi arsenobenzenurile sau anumite seruri). Dar aceste substanţe produc „şocuri" adică accidente grave, chiar mortale.

Academia de Ştiinţe din Paris a fost acum înştiinţată că medicii Girard şi Peyre au descoperit procedeul prin care imunizează organizmul contra „şocurilor". Ei au făcut experienţe satisfăcătoare cu anumiţi coloranţi fluorescenţi (în special cosinatul de cesium). Injectând această substanţă în corpul unui animal, pot întrebuinţa apoi orce fel de doctorie sau ser, fără nici un pericol. Acelaş ser ucide imediat animalul neinjectat cu substanţa preventivă.

Este deci de nădăjduit că de acum înainte bolnavii vor fi trataţi foarte eficace, fără teamă de accidente. Nu vom mai auzi de accidente cu salvarsan sau cu diverse otrăvuri care vor putea fi utilizate pentru combaterea bolilor.

Şi medicina va face mari progrese.

Amiciţia anglo-italiană

Chamberlain aduce omagii lui Mussolini

La un banchet anglo-italian în Londra, d. Chamberlain, ministrul englez de externe, a adus omagii fascismului şi în special d-lui Mussolini, declarând:

—„Calităţile extraordinare ale acestui om remarcabil conduc astăzi destinele Italiei. Amiciţia tradiţională dintre cele două ţări nu-i ceva recent, ci ea şi-a găsit numai o nouă expresie şi o nouă confirmare în evenimentele din ultimul an. Italia şi Marea Britanie sunt acum garantele păcii care a fost pecetluită la Locarno".

Dezminţirea dată de d. Stere

în chestia tratativelor cu averescanii

In urma discuţiei provocată în Cameră de d. P. Papacostea, în chestia tratativelor ţărănisto-averescane, d. C. Stere a trimis ziarului „Dimineaţa" scrisoarea următoare:

Domnule director,

Citesc în *Dimineaţa* de astăzi cuvântarea unui „deputat majoritar", care mă priveşte şi pe care n'o pot lăsa fără rectificări. Iată-le:

1) N'am solicitat niciodată o întrevedere cu d. general Averescu.

2) N'am luat iniţiativa nici unei propuneri, în vederea unei înţelegeri sau colaborări cu partidul d-lui general Averescu.

3) N'am bătut la uşa nici unui partid şi nici a unui om politic, în vederea vreunei acţiuni sau înţelegeri politice;

4) Mai mulţi din intimii d-lui general Averescu ştiu că am socotit întotdeauna cu neputinţă vre-o acţiune comună cu partidul d-sale.

Singura excepţie a fost încercarea de a stabili o acţiune comună a tuturor partidelor de opoziţie împotriva proectului de lege electorală, prezentat de guvernul liberal.

Se ştie cum s'a isprăvit această încercare.

5) Atitudinea actuală a d-lui general Averescu şi a aghiotanţilor d-sale, dovedeşte câtă dreptate am avut în neîncrederea ce mi-a inspirat în mod constant, partidul poporului.

Primiţi perfecta mea stimă.

C. STERE

Ploeşti Bucov, 3 Iulie.

Parastas pentru Gh. Gh. Mârzescu

Ieri dimineaţă a avut loc la biserica din com. Movileni un parastas în memoria fostului ministru Georgel Mârzescu.

Au participat din Iaşi fruntaşii liberali în frunte cu Fid. C. Toma şi numeroşi săteni din satele vecine.

Serviciul religios a fost oficiat de preoţii Gh. Lazăr, Gh. Ursache şi Ciolan.

După aceasta au vorbit preotul Ciolan, d. Ilie Doroşcanu şi d. Ionăşescu, aducând omagii memoriei lui Gh. Gh. Mârzescu.

INCHIDEREA sesiunii Sinodului

Membrii sinodului, în şedinţa de Sâmbătă au terminat desbaterile şi votarea regulamentului de procedură şi justiţie bisericească.

D. ministru V. Goldiş a citit mesajul regal de închidere a sesiunei.

VOCI DIN BUBLIC

Spovedania unui profesor pensionar

în legătură cu examenele de bacalaureat

Primim următorul interesant articol:

Mă despart cu un sentiment de uşurare de şcoala pe care am slujit-o cu drag şi de mulţi din colegii pe care i-am iubit şi stimat.

Nu că am scăpat de o muncă grea, de apăsarea conştiinţii că puterile nu-mi ajungeau pentru a da şcolii tot ce credeam că poate da iubirea mea de oameni şi de şcolari în deosebi. Mă mângâiam că lipsurile, ce sporeau în puterile mele, sunt compensate, măcar în parte, prin o lungă experienţă didactică, prin o mai adâncă înţelege a sufletului copiilor şi tineretului.

Chiar sdruncinul moral, cărui se datoreşte nivelul scăzut al şcolii de acum, nu m'a amărât mai mult decât trebuia. Valurile ce par distrugătoare azi, se vor potoli cu încetul. Omenirea a trecut şi alte dăţi prin vremuri tulburi, care păreau că au sdruncinat din temelii toată organizarea statelor şi societăţilor. Şi nu într'o vreme, în care câştigurile culturii nu mai pot fi total împrăştiate, o să mă tem că o ţară, care n'a ajuns spre culmile desfăşurării energiilor sufleteşti, o să se prăbuşească.

Apele tulburi vor veni în matca lor; şi mersul către mai mult bine, adevăr şi dreptate, nu va fi stăvilit.

Ceia ce m'a mâhnit mai mult în cariera mea de dascal şi-mi dă simţul de uşurare cu care mă despart de catedra mea, este îngustimea de minte, sterilitatea de sentimente omeneşti pe care am constatat-o la unii din foştii mei colegi, care încă mulţi ani, din nenorocire, vor fi spaima şcolarilor şi a părinţilor.

Oameni, care nu ştiu ce este un copil, care nu sunt în stare să măsoare ce poate şi ce nu poate un copil cu aptitudini mijlocii — cum sunt majoritatea şcolarilor — oameni care cred că numai „specialitatea lor" dă cultură şi educaţie şi care cer la un examen greu, cum e la bacalaureatul de azi, cunoştinţi temeinice, precise — de specializare, — astfel de oameni sunt o pacoste a şcolilor. Pacoste cum sunt şi acei — şi sunt destui din nenorocire — care socot cariera ca o rentă pe care le-o datoreşte societatea pentru că au reuşit să ocupe o catedră.

Şi'ncă aceşti din urmă nu sunt aşa de primejdioşi, dacă spre a justifica lenea lor, o îngădue şi şcolarilor. Cel puţin lasă o minte nedeformată în care mai târziu se vor putea adăuna cunoştinţele, care formează sufletul şi mintea.

(Continuarea în pag. IV-a)

Note de călătorie

VIENA COMUNISTA ŞI VIENA OPERETEI

Pe ploae.—Demonstraţia muncitorilor comunişt —„Adieu Mimi" la Iohan Strauss Theater

Inundaţiile care au produs atâta pagubă la noi în ţară, rupând podurile şi înecând câmpii, pare să nu fie cruţat nici restul Europei, căci nu e seară ca radio să nu ne dea ştirea despre revărsarea altui mare fluviu, în special în Germania. Apele Rinului, Oderul ameninţă cu furie localităţile riverane, şi dacă ploile nu vor înceta, se prevăd mari dezastre.

De opt zile vezi mereu un cer plumburiu şi o ploae rece când torenţială, când mai măruntă, căzând cu mici întreruperi. Rar o rază de soare se strecoară, rar o stea noaptea pe cer. Te cuprinde furia privind cum barometrul nu se ridică, şi dacă negustorul vienez, grădinile, localurile de vară sunt desesperate, mai desesperată sunt însă eu. Am pierdut opt zile din concediul meu,—foarte plăcut petrecute în mijlocul familiei, fără îndoială,—însă nevoiţi să stăm în casă sau să ne mulţumim cu cafenelele în loc să vizităm împrejurimile minunate, ale acestui oraş despre care mi se vorbeşte atât.

*

Ploaia a cam stingherit şi marea manifestaţie social-comunistă din 18 Iunie, una din cele mai grandioase, care mi-a fost dat să văd, organizată de toate clasele muncitoare contra actualului guvern social-catolic.

De pe la două după amiază, echipe de lucrători şi lucrătoare, prin colţuri de străzi aşteptau trecerea conducătorilor, spre a se afilia lor. Toţi cu bande roşii la braţ, flori roşii la butonieră, cravată şi batistă roşie. Fie-care grup avea placarde şi steagul comunist pe care cu litere mari vedeai scris fie: „La dracu guvernul", „Asigurări pentru cei bătrâni", „Jos cu Ramek". „Lucru şi ajutor pentru muncitori". Străinii şi aristocraţimea vieneză n'au prea eşit din casă.

Articolul de fond din „Abend" ziar socialist, a apărut în ajun într'un ton puţin bine-voitor la adresa celor ce scad impozitul pentru bogătaşii care beau şampanie şi petrec prin barури.

Cum anul trecut prin August, o analoagă manifestaţie n'a fost cruţată de oareşi care vărsări de sânge, scandaluri, geamuri sparte etc. nu ştiai la ce să te aştepţi. Totuşi curiozitatea fiindu-ne mai mare ca frica, ne-am dus într'n local de unde am privit tot cortegiul. Peste 250.000 de oameni au demonstrat în liniştea cea mai perfectă. Mare de capete vedeai scurgându-se, femei, bătrâni, fete, flăcăi voinici şi copii. Unii cântau cântecul socialist, alţii strigau „Jos guvernul", alţii mai înflăcăraţi veciferau contra popilor.

Numeroşi ofiţeri de poliţie postaţi la fiecare colţ de stradă, priveau îngrijoraţi, ştiind neputinţa lor faţă de această masă; — totuşi nu li s'a putut reproşa nimic. De altfel pe la şase, când manifestaţia era în toi, o ploaie torenţială, un adevărat potop se revarsă ca o descalificare cerească, faţă de această omenire, care numai ştie ce vrea; şi într'o clipă se împrăştiară toţi ca potârnichite.

De ce această mişcare? Ce vor comuniştii?

Aici în Austria, muncitorul, în loc de opt ore, vrea să lucreze numai cinci; lucrătoarea vrea ciorapi de mătase şi în loc să consume o sticlă de bere muncitorul simte nevoie să bea trei.

Această stare de spirit a determinat pe mulţi ce mai posedă averi importante, să-şi spue dacă nu e timpul să plece în alte ţări să se ducă acolo unde domneşte mai multă siguranţă.

Viena este un adevărat cuib comunist.

*

Totuşi vienezul nu prea s'a impresionat de această manifestaţie şi seara cum ploaia încetase, teatrele erau pline.

La „Iohan Strauss Theater" ne-am distrat minunat ascultând opereta „Adien Mimi" de Alexander Engel şi Iulius Horst, Rita Georg, Fritz Imhoff şi

(Continuarea în pag. IV-a)

Intreprinderile Forestiere
S. WEISSMANN
FABRICĂ DE CHERESTEA

IAŞI — ŞOSEAUA MOARA DE FOC No. 24-26 — IAŞI

Vinde cu preţurile cele mai reduse :

Rigle, grinzi şi soânduri de stejar, frasin, tei, ulm, plop, stâlpi de gard, furci de casă, căpriori, lătunoaie, lemne de foc, rămăşiţi de scânduri şi rumegătură de ferestreu.

Primeşte spre tăiere buşteni la gattere şi la maşini de tâmplărie.

Execută orice comenzi speciale.

Din cauza mutării depozitului Socola dela trei fântâni, vinde materialele de acolo cu preţ de desfacere.

Liceul de Domnişoare
„Mihail Kogălniceanu"
Şeoală cu drept de publicitate
IAŞI, Strada Căpitan Păun No. 8

Inscrieri în clasa I fără examen de admitere.

Examenul de admitere în clasa a V-a în şcoală pentru elevele şcoalei.

Inscrieri şi informaţiuni cu începere dela 1 Iulie în toate zilele de lucru dela 10—12 a. m. în cancelaria şcoalei. Prospecte la cerere.

Băile Bălţăteşti Jud. Neamţ
Staţiune Balneară şi Climaterică
Sezonul : 1 Iunie —15 Septembrie

Sosire cu C. F. prin Paşcani şi Piatra-N. unde o societate de automobile stă la dispoziţia vizitatorilor staţiunei Bălţăteşti la sosire şi plecarea fiecărui tren ; cu preţuri fixe şi moderate.

Băi Minerale : Radioactive, Clorurosodice, iodurate, bromurate, carbonate de fier, de calcium etc. ete.

Bun pentru : boli de femei, metritele, peri-parametritele, leucorea, scrofuloza, limfadeuia, reumatism, anemie, boli nervoase, gută, surmenaji, etc. etc.

Apă de Băut : din Isvorul Cuza-Vodă, similară cu apa de Carlsbad ; bun pentru boli de stomach, ficat şi intestine.

Nămol Mineral, cu aplicaţiuni speciale pentru reumatism, anchelozele articulare, diferite contracturi.

Fizioterapie, hidroterapie, electroterapic, înhalaţii şi pulverizaţii medicamentoase etc.

Isvoare noi Captate, cu apă dulce potabilă, alimentează în mod suficient, hotelurile şi restaurantul, printr'o instalaţie de conducte speciale.

Hoteluri, Restaurant de primul rang, Teatru, Cinematograf, Farmacie, Poştă, Muzică, Diferite distracţii, Lumina electrică în toată staţiunea.

Apele Minerale
Maria de Malnas
Către — fumători

Remediu eficace contra dizolvărei Flegmei şi pentru mărirea poftei de mâncare.

Vindecă imediat arsurile în stomac.

Se recomandă fumătorilor a lua în fiece dimineaţa din această apă bine făcătoare.

Avizul Medicului este indicat

Cereţi la farmacii şi droguerii

Reprezentanţa pentru oraşul Iaşi

N. Manisali & L. Parnes

EPITROPIA GENERALA
a Casei Spitalelor Sft. Spiridon din Iaşi
Băile Slănic (Moldova)
Deschiderea sezonului la 1 Iunie

Isvoare feruginoase, Iodurate-alcaline şi muriatice, recomandate în contra anemiei, reumatismului, dispesiilor, boalelor de gât şi de ficat, venerice, boalelor de femei, etc.

Hidroterapie Sistematică.
Băi minerale calde şi reci.
CURA DE LAPTE.

Oteluri elegante, Teatru, Parc, Cazino superb, Ecleraj Electric. Muzică Militară.

Reduceri la Oteluri şi la Băi în luna lunie şi Septembrie.

Serviciul medical condus de specialişti, Farmacie, Poştă şi telegraf. — 50% reducere pentru transport pe căile ferate. — Vagoane directe până la Tg.-Ocna No. 2625

Faceţi cura cu Depurativul Salparil
Cel mai puternic depurativ al sângelui

recomandat contra maladiilor : *gută, litiaza renală, boli de piele, ecseme, boli sifilitice,* etc. şi în orice afecţiuni ale sângelui viciat.

Depozitul general : FARMACIA Dr. KONYA — IAŞI
in provincie, contra ramburs.

Ulei de in
dublu fiert, provenienţă Olandeză, garantat la analiză, găsiţi numai : **LA „CAMILA"**
str. Anastasie Panu 47.

AVIZ

Se înştiinţează că din eroare a apărut în Buletinul Camerii de Comerţ şi Industrie d n lunie a. c. protestul unei poliţe de Lei 16.400, ordinul Banca Moldova iar debitor Distileria „Delicia" fiind o *trassă* pe care debitorul n'o recunoaşte.

Spre ştiinţa cetăţenilor

Biroul central al populaţiei de pe lângă prefectura de poliţiei Iaşi, cu sediul *în strada Alexandri No. 3,* aduce la cunoştinţa generală că, **cu începere dela 25 Iunie 1926,** toţi cetăţenii — fără deosebire de sex — se vor adresa *direct* biroului central al populaţiei în strada Alexandri 3, pentru toate actele referitoare la **biroul** populaţiei, adică înscrieri, mutaţii, anunţări, informaţii etc. ce până acum, le făceau la comisariate de poliţie.

Comisariatele au rămas numai cu controlul şi darea în judecată a acelora ce vor fi găsiţi, neînscrişi, fără buletine de populaţie, cu anunţările sau cu mutaţiile nedeclarate în termenu legal.

Totodată invită toate persoanele care încă nu sunt înscrise sau pe acele care şi-au schimbat domiciliul din strada sau casa în care au fost înscrise, să se prezinte cel mai târziu până **la 1 August a. c.** — ultim termen ce se mai acordă—cu o cerere netimbrată, prin care să ceară înscrierea sau să declare mutaţia pentru ei sau pentru persoanele care locuesc sau au locuit cu ei în momentul înscrierei, socotindu-se între aceştia servitorii şi lucrătorii. Altfel li se vor aplica disp. art. 77 din reg pop. **care prevede 1000 lei amendă, iar pentru nesolvabili, închisoare.**

Pentruca publicul să fie satisfăcut imediat la prezentare, este rugat să aducă fotografiile, actele de naştere, de căsătorie şi militare pentru toţi membrii familiei, care trebuesc trecute în buletinul personal.

Orele de cancelarie pentru public **sunt numai dimineaţa** de la ora 9—13 (9—1 a. m.). După amează serviciul este suspendat precum şi duminicile şi sărbătorile legale.

Numai ou
150 lei
se execută în mod ireprosabil **orice ramă** culoarea mobilei mărime naturală : în mahon, frasin, nuc, aurit, metal etc.

Asortiment bogat 120 modele numai la
Israel Bergher S-sor
str. Anastasie Panu 50

LA BĂILE
VATRA-DORNEI
consultă
Dr. Albert Ficler
medic balneolog autorizat
în strada Grănicerilor 11

MICA PUBLICITATE

OM DE SERVICIU care a mai servit la instituţii se caută la o bancă locală.
Oferte sub „B. R." la ziar.

OM DE SERVICIU se caută la magazinul „Cămila", str. Anastasie Panu 47.

CAUT tineri şi tinere pentru a-i forma în domeniul artelor.
Adresaţi personal Hotel Regal camera No. 4 Loco.

DACTILOGRAFĂ experimentată pentru corespondenţa Română, Germană, Franceză se caută la o bancă locală.
Oferte sub „D. M." la ziar..

LIMBA EBRAICĂ, Dicduc, Tanah, Literatura, predau după cea mai perfectă metodă (vrith b'ivrith), cu garanţie în 3 luni a ştie limba.
Adresa la ziar sub „Basarabean"

DE VÂNZARE una vie americană de circa 10 hectare, foarte viguroasă, cu varietăţi alese, plus câteva hectate loc arabil, case, atenanse, edecuri, etc. situată în poziţia cea mai frumoasă şi renumită din podgoria Iaşului depărtare 15 minute dela tramvai.
Adresa la ziar.

SE CAUTĂ la brutăria cantinei Manufacturei de tutun Iaşi un maistru brutar specializat în această branşă. — Doritorii se vor prezenta în zilele de lucru, între orele 9—12 şi 3—5, d-lui Contabil şef al fabricei, cu acte în regulă.

LOCUINŢĂ ultra-modernă, construcţie nouă, având apă, canal, baie, parchete, teracotă, etc., se închiriază imediat, fiind liberă.
Informaţiuni la proprietar Str. Bărboi 17 bis, între 2—4 p. m. stradă asfaltată în plin centru.

CINE are de vânzare mobilă, bijuterii, bibelouri, blăni, maşini, instrumente etc. aduceţi la Biroul de comision „Ajutorul Nostru" str. Cuza-Vodă 71, şi veţi vinde repede şi convenabil fără speze, costă numai 5% după vânzare. La cerere se eliberează mediat şi *aconturi.*
Caut o casetă de fier.

Lână laie
se găseşte la „Cămila", strada Anastasie Panu 47.

Publicaţie

In ziua de 9 Iulie a. c. se va ţinea licitaţie publică la tribunalul Iaşi, Secţia III-a pentru scoaterea în vânzare : Casa şi locul din strada Moara de vânt No. 18 proprietatea soţilor Laibel din Iaşi ; casă construcţie de cărămidă, acoperită cu tablă Bismark, compusă din o clădire principală cu 5 camere de locuit un antret prin mijloc, iar ca atenanse 7 odăi construcţie de cărămidă acoperit cu tablă. Un subsol lucrat cu beton, nna pivniţă de piatră cu 2 hrube, 3 cămări, una poiată de găini, un ocol de porci, una bucătărie aparte şi 2 magazii, 600 metri pavaj curte şi instalaţie de apă.

Imobilul are o grădină cu pomi roditori şi un teren pentru semănături în suprafaţă aproximativ 10.000 metri p. Preţul de la care va începe licitaţia va fi 300.000 lei. Cumpărătorul serios se poate adresa la proprietari, strada Moara de vânt No. 18 Iaşi.

Se poate cumpăra prin bună înţelegere. Imobilul fiind la o poziţie foarte frumoasă a oraşului e bun pentru un gospodar.

(ss) ELENA LAIBEL
Strada Moara de vânt No. 18

Cartonage
pentru orice fel de industrii : produse alimentare, chimice, cofetării, farmacii, mode, tricotaje, încălţăminte, parfumerii, făbrici de săpun, etc.
execută prompt, conştiincios şi cu preţuri convenabile. — Cereţi oferte
Fabrica SIMON GOLDŞTEIN
Iaşi, str. Gh. Mârzescu 22

Rezultatul examenului de bacalaureat la Iaşi

Astăzi s'a dat rezultatul examenului de bacalaureat la Liceul Naţioaal.

Din 108 candidaţi au fost admişi 46 şi anume :

Haimovici Mendel 8.5o, Davidzohn Isac 8.5o, Mavrodin Eugenia 7.80, Hună Moise 7.8o, Burstin H. Octav 7.7o, Cotovaeu Ion 7.7o, Aronovici Arnold 7 6o, Liebman Iosef 7.6o Rozentzveig Gh., Dumitriu C. Ştiubei Paul, Bergher I. Isidor Haizinhendler Caral, Braucfeld A. Jean, Posescu Alex., Streif Simgund, Hart Iosef, Zaharia Marcu, Iliescu Dumitru Juster M e n d e l, Blumenfeld Bercu. Abramovici P. Samson, Ivaşcu Ion, Cahane David, Rotaru Ion, Dăscălescu Ioan, Leibovici Penhas, Roitman Froim, Croitoru I. Solomon, Bercea Raul, Schfartzenberg M. Veron Ştefan, Constantinescu Chilus, Aizicovici Aizic, Gartenberg Iosef, Goldştein Adolf, Scriban Victor, Pleşoianu Iacob, Duzmichevici Gh. Mihailov Neculai, Friedman Zalman, Silcrob Boris, Goldstein Solomon, Ţugulea Neculai, Friedman Blima şi Held A. Pincu.

*

Rezultatul de la Liceul Internat se va da mâne.

Alegerea dela Caritas-Umanitas

Eri a avut loc la sediul societăţii „Caritas-Umanitas" alegerea noului comitet pe timp de trei ani.

Au fost aleşi următorii care au întrunit majoritatea absolută:

Arnold Casner (46 voturi), G. Lehrer (46), M. Liebling (48), Willy Lobel (60), Max Rubinzaft (48), Isac Bembasat (66), Idel Braunştein (67), Pincu Segall (47) Mişu Bartin (47), I. Cligman (25), Samoil P. Lazăr (44), Moise Cahane (60), Leizer Leibovic (45), Nathan Samueli (47), Iosub Aron (64) şi Şmil Hertzl (45).

După ce s'a dat rezultatul d. Mişu Bartin în numele noilor aleşi, mulţumeşte comitetului provizoriu şi membrilor care i-au votat, asigurându-i că noua conducere a societăţei va depune toată munca pentru propăşirea instituţiei de ajutor.

ARESTAREA unui voiajor
care se îndeletnicea cu furturi în trenul Iaşi—Bălţi

In ultimul timp furturile şi pungăşiile de buzunare se înmulţiseră în trenul Iaşi—Bălţi.

Victimile erau comercianţi de prin Basarabia.

Acum două zile s'a întâmplat un nou caz. Pe când negustorul Grinberg din Chişinău plecă din Iaşi, în tren luă loc lângă un tânăr bine îmbrăcat şi cu o valiză în mână.

Lângă Ungheni tânărul crezând că-i momentul să dea lovitură, strecură mâna în buzunarul negustorului s p r e a-i scoate portmoneul.

Insă Grünberg simţi şi-l prinse cu mâna în buzunar.

Dând alarma, pungaşul-voiajor fu arestat şi înaintat poliţiei din Chişinău.

După primele cercetări, poliţia de acolo l'a trimes la Iaşi împreună cu dosarul.

Poliţia de Iaşi l'a repartizat la Comisia II unde d. Comisar Mircescu a început cercetările.

Intrucât se pare că pungaşul voiajor are la activul său mai multe lovituri în stil mare, d. comisar Mircescu a cerut dela Chişinău unele lămuriri pentru complectarea cercetărilor.

x Din Bacău ni se anunţă că, directorul penitenciarului din Tg. Ocna,—Antoniu, a fost înlocuit de de d. Manariu din Chişinău.

Cauzele sunt cercetările care se fac de către Parchetul de Bacău, în legătură cu nişte mari nereguli descoperite în administraţia castelului din Tg. Ocna.

INFORMAŢII

x *DELA CONGRESUL ŢĂRĂNIST IEŞAN. — Congresul ţărănist ţinut ieri în Iaşi, atât prin reuşita şi extensiunea lui, cât şi prin hotărârile ferme luate, a iranşat definitiv o chestiune care a dăunat mult organizaţiei de Iaşi în ultimul timp. Pe baza hotărârii acestui congres, centrul va da imediat soluţiunea definitivă in ce-l priveşte, după statut.*

*

Animaţia şi afluenţa de la congresul ţărănist de eri a ridicat curajul multora care se îndoiau (din necunoştinţă) de forţa reală a partidului. Insufleţirea şi umanitatea cu care sătenii au votat rezoluţiunile luate, a arătat hotărârea dârză de a lupta mai d parte pentru cauza ţărănismului, cu deciziunea fermă de a nu se mai ocupa de azi înainte nimenl de chestiuuile personale.

x D. Antonio Cirilo profesor al Conservatorului din localitate, a fost numit inspector pentru muzica vocală şi instrumentală din ţară.

x **Morile din localitate şi-au întrerupt activitatea.** In vederea sezonului de toamnă, care se apropie, morile din localitate şi-au întrerupt activitatea.

Moara Moldova nu mai macină de Joi. O săptămână înainte, a lucrat zi şi noapte pentru a se aprovizi ona cu făina necesară, pentru timpul cât nu va lucra.

Moara Dacia îşi întrerupe şi ea activitatea în cursul săptămânei acesteia.

x D. Jean Maxim a fost numit inspector al serviciului administrativ al Băncei Naţionale din Capitală.

x *Universitare.*—In faţa juriului compus din d-nii prof. dr. G. Bogdan ca preşedinte, iar ca membrii d-nii prof. d-ri Bacaloglu, Riegler şi Zamfirescu, d. medic-locotenent Turtureanu Dumitru, asistent al clinicei chirurgicale a d-lui prof. dr. Tănăsescu, şi-a susţinut cu un deosebit succes teza de doctorat în medicină şi chirurgie, fiind viu felicitat de juriu.

Dl. dr. Turtureanu, fiind avansat la gradul de medic-căpitan, a fost numit medic în garnizoana Cernăuţi.

— D. B. Mendelzohn şi-a susţinut teza de doctorat tratând despre : „Cancerul primitiv la ambii pulmonii" în faţa juriului prezidat de d. Prof. C. Bacaloglu iar ca membrii d-nii prof. Anghel şi prof. Hortolomei.

Juriul a felicitat de tânărul medic acordându-i menţiunea *magna cum laude.*

D. dr. Mendelzon a fost serbătorit Sâmbătă seara de către un grup de colegi.

— D-lui E. Solomon, absolvent al Facultăţei de Ştiinţi, îi s'a conferit titul de inginer, în baza unei lucrări de specializare, susţinută cu succes în faţa comisiunei examinatoare.

Dorim succes în noua carieră tânărului inginer.

x Aflăm cu multă părere de rău despre încetarea din viaţă a d-nei *Elena Cuzinschi* sora artistului nostru Vlad Cuzinschi, duuă o grea şi lungă boală.

Corpul se află depus în Capela Cimitirului Eternitatea, iar înmormântarea va avea loc azi 5 Iulie oarele 6 p. m.

Condoleanţele noastre familiei.

x Din greşală s'a anunţat în ziare că Tribunalul s. 3-a a scos de pe rol contestaţia în falimentul Paul Rozner. Exact este că s'a scos de pe rol contestaţia d-lui Paul Rosner în falimentul Carol Pânzaru.

Razie poliţienească

Ieri seara d. Comisar Mircescu, şeful comisiei a doua, însoţit de tot personalul poliţienesc al acestei despărţiri precum şi de 15 jandarmi, a făcut razzie în toate străzile din cuprinsul despărţirei.

Au fost arestaţi trei dezertori.

Au mai fost duşi la poliţie şi un număr de indivizi care n'aveau actelele în regulă şi care păreau suspecţi.

De altfel razii similare s'au făcut în toate cartierele.

ULTIMA ORA

CREDIT DE UN MILIARD
PENTRU AGRICULTORI

Bucureşti 5.— Chestiunea unei noi emisiuni a survenit pentru moment o amânare. In schimb s'a încheiat o tranzacţie între guvern şi Banca Naţională.

Banca va pune la dispoziţia creditului rural suma de un miliard lei care va fi repartizată caselor de credit agricol pe judeţe.

Toţi prezidenţii caselor de credit agricol au fost chemaţi la o consfătuire care se va ţine Joi la Bucureşti în localul Creditului Rural.

La această consfătuire se va întocmi un tablou al creditelor necesare fiecărui judeţ. Apoi banii vor fi împrumutaţi proprietarilor pentru a-şi strânge recoltele.

Miliardul acesta este scos din creditele industriaşilor.

Voiajul excepţional
al unui peşte

Quebec 5.—Pe litoralul Pacific al Canadei, pescarii au prins un peşte somon care avea legată de coadă, o placă de metal. Pe placă era scris că peştele a fost lansat în Oceanul Atlantic de către serviciul de pescărie din Canada.

Specialiştii americani discută acum cu foarte multă aprindere pe unde a trecut peştele din oceanul Atlantic în oceanul Pacific.

Sunt trei căi posibile: la nord prin strâmtoarea Bering, la mijloc prin canalul Panama şi la sud pe la capul Horn.

In orice caz este un drum extraordinar pe care a trebuit să-l facă peştele.

Descoperire arheologică

Paris 5. — Cu prilejul unor săpături la Côte d'Or s'a făcut o importantă descoperire arheologică. Printre altele s'a dezgropat o statue galo-romană şi ruinele unei biserici străvechi.

Succesiunea lui Carusso

Roma 5.—Un Proces de moştenire a intervenit între văduva marelui tenor Carusso şi unele rude ale defunctului. Cu această ocazie s'a aflat averea foarte mare pe care a lăsat-o Carusso. Numai dela plăcile de patheton câştigase peste un milion dolari.

Grav accident hipic
Un ofiţer rănit mortal

Bucureşti 5. — Un grav accident s'a întîmplat eri după amiază la hippodromul Floreasca.

Calul Separé al d-lui colonel Dimitropol încălecat de locot. Dimitrie D. Petraşcu, din Reg. 22 artilerie, a lunecat şi a căzut.

Locotenentul Petraşcu şi-a fracturat baza craniului şi coloana vertebrală.

In stare foarte gravă, a fost internat în spitalul „Regina Elisabeta".

O SOCIETATE
DE STUDII JUDAICE

Bucureşti.—Din iniţiativa unui grup de scriitori şi eruditi, s'au pus bazele unei Societăţi de studii judaice, având ca scop cultivarea ştiinţei judaismului în genere şi, în deosebi, a istoriei evreilor din România.

In fruntea comitetului provizoriu se află d-nii: dr. I. Niemirower, M. Schwarzfeld, M. Schweig, I. Brucăr şi dr. M. A. Halevy, secretar.

Un protest al Ateneului Tataraşi
C. F. R. şi opera naţional-culturală

Comitetul Ateneului Popular din Tataraşi ceruse consiliului de administraţie c. f. r. o reducere de 75 la sută şi aprobarea unui tren special pentru o excursie în Bucovina,—excursie la care trebuiau să participe peste 400 de basarabeni, între care 150 de învăţători din Cetatea-Albă. Dar consiliul de administraţie în frunte cu d. Cottescu a respins cererea pe motiv că nu permite legea, cu toate că aceleaşi consiliu acordase reducere pentru bâlciul de la Moşi.

Toate stăruinţele au fost zadarnice. Chiar şi intervenţia ministrului comunicaţiilor a rămas fără efect.

Ateneul popular protestează în mod public contra felului cum o instituţie de stat înţelege să ajute propaganda culturalnaţională.

ŞEDINŢA DE DUMINICA A CAMEREI
Validarea alegerei din Orhei

Bucureşti 5.—Camers a ţinut şedinţă eri dimineaţă Duminică.

D. *Zelea Codreanu* protestează că se ţine şedinţă în zi de Duminică.

D. *Madgearu* ridică chestia presei şi arată că purtarea guvernului faţă de ziarişti provoacă reacţiunea acestora şi suntem ameninţaţi ca şedinţele Camerei să aibă aspect de şedinţi secrete.

D. Cuza întrerupe, spunînd că ziariştii jidani fac operă subversivă.

D. *preşedinte Meisner* atrage atenţia d-lui Cuza că se află în Parlament.

D. *Gr. Iunian* Pardon, ăsta nu-i parlament, ci adunătură de vandali.

D. *Cuza* face citaţii din ziarul „Lupta", afirmînd că se fac reportagii tendenţioase. Propune să se scoată un buletin al dezbaterilor parlamentare. „până ce presa românească va reveni la realitate".

Ziua cooperaţiei

Un majoritar atrage atenţia că astăzi se serbează ziua cooperaţiei internaţionale.

D. *Duca* în numele liberalilor, d. *Madgearu* în numele ţărăniştilor şi d. *Davila* în numele naţionaliştilor se asociază la serbarea cooperaţiei.

Validările

D. *Madgearu* susţine contestaţia alegerii dela Orhei. Face o largă expunere a faptelor şi expune documente despre samavolniciile comise de jandarmi. Opoziţia strigă: Trăiască Halippa!

D. *Duca* provocat de dr. Lupu spune că dezaprobă samavolniciile comise.

*

D. *Cuza* vorbeşte în aceiaş chestiune, arătând samavolniciile comise contra candidaţilor Ligei creştine. Atacă însă pe ţărănişti care instigă împreună cu jidanii. Citează cazul dela Teleneşti.

D. *Niculescu* spune că dacă Halippa a stat în închisorile ruseşti, este pentru că era socialist-revoluţionar. Se produce o intervenţie violentă a d-lui Madgearu, care pune în cauză pe d. Inculeţ.

D. *Inculeţ* face istoricul alipirii Basarabiei şi a rolului jucat de el, de Halippa şi de Ciugureanu. Face şi un istoric al tratativelor de la Buftea.

D. *Madgearu* îi spune lui Inculeţ că a fost totdeauna ipocrit.

D. Cuza îşi continuă cuvântarea, spunând că el ştie bine rolul basarabenilor şi al lui Stere, de oarece aici în Cameră el e cel mai vechi parlamentar şi politic.

Dr. Lupu: într'adevăr, d-le eşti antideluvian.

Preşedintele Meisner: Mă uiţi pe mine, d-le Cuza, care-s mai vechi decât d-ta.

D. Cuza vorbeşte iarăşi de cazul de la Teleneşti şi cere anchetă.

Un ministru promite că se va face anchetă.

La urmă, alegerea dela Orhei se validează.

*

Majoritatea cere amânarea discuţiei în chestia validărilor. D-nii Mirto şi dr. Lupu se opun, cerând respectarea regulamentului.

Se mai iscă o discuţie în chestia situaţiei Basarabiei şi a calendarului, punându-se în cauză circulara d-lui Goga.

D. preşedinte Meisner roagă pe deputaţi să nu facă chestii personale.

Sedinţa se ridică la ora 12. Astăzi dimineaţă şedinţă.

Ziua internaţională a Cooperaţiei

Bucureşti 5.—Ziua internaţională a cooperaţiei a fost sărbătorită eri în Capitală printr'o solemnitate la Federala Ilfov.

La ora 3 după amiază a avut loc o serbare la Ateneu, unde a vorbit d. Trancu-Iaşi ministrul muncii.

Seara a avut loc o petrecere populară în grădina Cooperativei.

Iarăşi inundaţii

Bucureşti 5.— Mari inundaţii s'au produs la Babadag. Cazarma bztalionului 2 vânători şi moara Radacovici au fost cuprinse de ape. Multe grădini de zarzavat au fost distruse.

*

Din Temişoara se anunţă că toate râurile din Banat au revărsat, producând pagube imense.

ULTIME ŞTIRI

— **Conducerea liberală dela centru a recunoscut pe d. C. Crupenski ca şef al organizaţiei liberale din Iaşi.**

Da bineînţeles că prin aceasta, certurile din club sunt departe de a se aplana

— *Guvernul a decis să pue o taxă de 16 lei decalitru-grad pe alcoolul industrial. De asemenea se va pune o taxă de 10 lei pe litru de bere; iar taxa pe vin va fi urcată dela 75 bani la un leu pe litru.*

Se asigură că o lege în acest sens va fi votată chiar în actuala sesiune extraordinară.

—D. M. Manoilescu, subsecretar de stat la finanţe se află de trei zile în localitate.

— Ziua internaţională a cooperaţiei a fost sărbătorită eri la Iaşi. Dimineaţă s'a oficiat un te-deum la biserica Barboi, iar după amiază a avut loc o întrunire festivă la federala din str. Anastase Panu.

x DEPLASARI.— D-na şi d. V. Frătiţă, Tekir-Ghiol; d-na şi d. C. Săteanu, Slănic-Moldova.

x O căruţă într'o vitrină. — Eri dimineaţa, pe când cotiugaragiul Gh. Vasile din Bucium venea pe str. Ştefan cel Mare, caii au luat vânt, şi au nimerit... tocmai în vitrina librăriei „Educaţia Românească", din colţ cu Str. Gh. Mârzescu.

Toată vitrina a fost răvăşită. Paguba se ridică la peste 40,000 lei.

--CITIŢI „OPINIA"--

Intrunire socialistă

Eri, Duminică, a avut loc întrunirea publică a partidului socialist în localul Casei Poporului din Socola.

A prezidat d. *Ilie Zaharia*, care după ce deschide întrunirea dă cuvântul.

D-lui *Albert Abramovici*, avocat, delegat din partea Centrului. D-sa face un bilanţ rezumativ al alegerilor generale, enumără prigoana şi teroarea practicată de reacţiunea de toate nuanţele împotriva muncitorimei şi a partidului socialist, lipsa de mijloace şi resurse pecuniare cu care are de luptat un partid al claselor nevoiaşe şi arată, că cu toate aceste piedici şi dificultăţi, partidul socialist a putut cuceri peste 40.000 de voturi pentru candidaţii săi, iar în total ambele partide muncitoreşti au dobândit aproape 80.000 de voturi. Aceste voturi cari dela 1922 s'au îndoit, sunt o îmbărbătare pentru proletariat.

In situaţia actuală, proletariatul nu se poate rezăma decât pe propriile sale forţe.

D. *Constantin Popa*, chiamă muncitorimea la reorganizare şi luptă, pentru a reconstitui vechea putere de altădată.

D. *Lean Gheler* face o descriere amănunţită a situaţiei economice a ţării şi evidenţiază marele rol, pe care îl are clasa muncitoare în producţie.

Una din marile sarcini ale partidului socialist este aceia, de a ridica muncitorimea prin organizare şi luptă de clasă la rolul, care i se cuvine în viaţa publică, graţie importanţei sale economice. Numai când muncitorimea îşi va relua din nouă locul său în politica ţării, va exista o garanţie reală a legalităţii şi a progresului democratic.

Datoria întregei muncitorimi este de a-şi reface rândurile sub steagului partidului socialist.

*

După prânz a avut loc adunarea generală a secţiunii socialiste. S'au decis măsuri şi mijloace pentru extinderea acţiunii de partid. Comitetul secţiunii s'a reconstituit având următoarea formaţiune: Ed. Virgil Ionescu, secretar, d-nii I. Barat, Constantin Popa, M. Isac Moscovici şi Albert Abramovici avocat membri în comitet.

CIRCULAŢIA
pe linia Crasna-Huşi

In urma ploilor torenţiale linia dintre Oltenesti şi Creţeşti a fost inundată şi acoperită cu nomol de 20 cm. grosime pe o mare distanţă, închizând circulaţia.

Trenurile circulă prin pilotare.

Chestia canalizărei
STRADEI SĂRĂRIE

Strada Sărăriei este numai în parte canalizată. Lucrările începute în 1913, dela cele două capete ale stradei, au fost întrerupte aşa că partea din mijloc, cuprinsă între strada Ralet şi Drăghici, a rămas necanalizată.

Proprietarii din această regiune au făcut o cerere Primăriei Iaşi pentru desăvârşirea lucrărilor. Aceasta şi-a arătat buna voinţa de a aduce la îndeplinire cererea dreaptă a proprietarilor dar fondurile, lucru de căpitenie lipsind, lucrarea nu putea fi făcute fără ajutorul celor interesaţi.

In consecinţă Primăria a făcut cunoscut proprietarilor că dacă dânşii vor contribui cu o cotă cam de 30 la sută din costul total al lucrării, (care se ridică cam la 1.700.000 lei), primăria e gata să înceapă lucrările acum. Sumele debursate vor fi ţinute în samă ca taxe ce ar trebui de plătit pe timpul până la amortizarea lor.

Proprietarii interesaţi s'au întrunit Duminică 4 Iulie ora 4 după amiază la şcoala primară de băeţi „V. Alexandri", consfătuindu-se în această chestiune.

„OPINIA" face abonamente lunare, cu preţul de lei 60 pentru localităţile o alneare şi climaterice

DEPOZITELE DE CHERESTEA

„MOLDOVA FORESTIERA" S. I. N. C!

Str. Uzinei No. 11 şi 11 bis
(vis-a-vis de Uzina tramvaiului)
şi Strada Palat No. 84
(lângă podul peste Bahlui)

Sunt bine asortate cu tot felul de materiale de Cherestea şi construcţie şi vând mai eftin de cât toate depozitele din judeţ.

— Facem înlesniri de plată —

†

Intristaţii Maria şi N. Saulea cu copii, Natalia Ionescu cu copii, Elena şi Ernest Mihailescu cu copii, Matilda şi Const. Gheorghiu cu copii, Emilia Popovici cu copii Sofia şi Const. Popovici, Elena şi Gh. Popovici cu copii şi Mihai Popovici, precum şi familiile: Popovici, Terente, Nica, Simionescu, Raileanu şi Ţibuleac; fac cunoscut încetarea din viaţă la Iaşi Aleea Principesă Maria în ziua de 4 Iulie 1926 ora 6 seara, după o scurtă suferinţă a scumpei lor mama, soacră bunică şi mătuşă.

Matilda Const. Popovici
în etate de 71 ani

Inmormântarea va avea loc în ziua de 7 Iulie în cavoul familiei din curtea bisericei satului Belceşti judeţul Iaşi. Cortegiul va pleca dela Conacul moşiei Spinoasa la ora 2 p. m.

CONVOCARE

Membrii Partidului Ţărănesc din oraşul şi judeţul Iaşi sânt rugaţi a se aduna Joi 8 Iulie a. c. ora 7 seara în Casa de Staf a Partiduiui, str. Sft. Andrei 2, când se vor discuta chestiuni de interes pentru organizaţia locală a partidului.

Vice-preşedinre, *Th. I. Sandu*

—473.

†

Adânc întristaţii: Maria Gheorghiu, Ioan Ionescu, Eugenia Ionescu, au durerea de a aduce la cunoştinţă rudelor şi prietenilor încetarea din viaţă a prea iubitei lor fiică, soţie, mamă şi cumnată

Smaranda Ionescu
născută Gheorghiu

decedată la 4 Iulie 1926 în etate de 35 ani.

Inhumarea rămăşiţelor pământeşti vor avea loc Marţi 6 Iulie ora 3 p. m.

Cortegiul funebru va pleca din str. Ipsilante No. 12 spre cimitirul Eternitate.

Aceasta ţine loc ca invitaţie.

Umbrele

Cu preţuri reduse se găsesc numai la
Fabrica de Umbrele
F. Kaufman
Str. Ştefan cel Mare 21
alături de magazinul „La Vultur"
Atelier special de reparat şi îmbrăcat umbrele

Sanatoriul Dr. Tzaicu

IAŞI, STR. CAROL 20, Telefon

Clinică Chirurgicală perfect instalată. Asepsia cea mai riguroasă. Adaptat la chirurgia de urgenţă, Mecanoterapie, Gynecologie, Ortopedie, Electroterapie, **Raze-Ultra-violete.**

Se primesc boli interne şi nervoase (excluse bolile contagioase şi nervoşii turbulenţi).
Informaţiuni şi consultaţiuni între orele 2-4 p. m.

BECURI
electrice

cele mai solide, cele mai rezistente, din fabricile cele mai renumite: **Philips, Osram, Tungsram, Ferrowatt,** etc. mărci garantate, cumpăraţi mai eftin ca oriunde numai la Depozitul general

Zaharia Weiss
Piaţa Unirei

STIRI DIN TARĂ SI STRĂINATATE

CONGRESUL ŢĂRĂNIŞTILOR IEŞENI

Expunerea d-lui senator N. Costăchescu.—Ratificarea eliminării grupului Borcea.—Alegerea noului comitet judeţean.—D. Paul Bujor proclamat preşedinte de onoare. — D. Costăchescu preşedintele organizaţiei de Iaşi

Ieri dimineaţă a avut loc congresul judeţean anual al partidului Ţărănesc-Iaşi.

Congresul s'a ţinut în curtea clubului din str Coroi, întrucât sălile erau neîncăpătoare.

Au participat pe lângă membrii din localitate şi delegaţi ai tuturor secţiunilor din judeţ.

D. Paul Bujor, preşedintele organizaţiei întârziat din cauza circulaţiei neregulate a trenurilor.

*

Deschiderea congresului

D. Prof. N. Costăchescu, senator vice preşedintele organizaţiei, deschide cel de al 7-lea congres, şi în numele vechiului comitet al cărui mandat a expirat aduce mulţumiri congresiştilor şi îi roagă să proceadă la alegerea Comitetului adhoc pentru conducerea lucrărilor congresului.

Biroul

In aclamaţii se constitue următorul biurou al congresului:

Preşedinte: d. prof. Vasile Râşcanu.

Vice-preşedinţi d-nii Gh. Ciobanu şi Const. Gheorghiu.

Delegaţi-azistenţi: d-nii Toader Cazacu şi Ioan Lupescu.

Secretari d-nii Gh. Bârgăuanu şi Ioan Constantinescu.

D. Prof. Râşcanu propune ca preşedinte pe d. prof. dr. Parhon însă d-sa refuză, indicând şi d-sa ca d. Râşcanu să prezideze congresul.

D. *Preşedinte Râşcanu* anunţă că prima chestiune la ordinea zilei este: Darea de seamă asupra organizaţiei judeţene şi dă cuvântul d-lui Costăchescu.

*

Expunerea d-lui Costăchescu

D. *Prof. N. Costăchescu* face o largă expunere asupra situaţiei politice şi asupra situaţiei organizaţiei ieşană a partidului ţărănesc.

In urma succeselor repurtate de partidul ţărănesc, — începe senatorul Universităţei de Iaşi— eram îndreptăţiţi a crede că succesiunea de guvern va reveni unei coaliţii de opoziţie din care să facă parte şi partidul nostru.

Faptul că voinţa ţării n'a fost luată în seamă se datoreşte şi greşelii ce a făcut-o partidul Ţărnesc, după alegerile agricole când singur cu naţionalii câştigase lupta, de a încheia Frontul Unic în care au fost primiţi şi averescanii.

Noi le-am dat viaţă primindu-i în această coaliţiune, pentru ca apoi să pretindă că au o parte însemnată în succesul de la alegerile comunale şi să spuie că au drept să revendice succesiunea.

Indreptăţirea averescanilor ar fi legitimă în jud. Iaşi, unde au organizaţiunea cea mai puternică, nu însă în toată ţara.

Puterea crescândă a partidului Ţărănesc şi succesele care le-a obţinut, a făcut ca liberalii şi în special d. Brătianu să caute pe toate căile să distrugă acest partid, utilizând orice mijloace în acest scop.

Aducând pe averescani la guvern, d. Brătianu credea că *partidul nostru* se va *desface*.

Dar s'a înşelat căci de pe urma alegerilor generale—care sunt cele mai grozave alegeri de când există regim parlamentar —Partidul ţărănesc a ieşit cu un succes frumos.

Partidul naţional, a avut succes în Ardeal unde a întrebuinţat metodele de luptă din timpul stăpânirii ungureşti.

Ei *au împrumutat* prefecţi d-lui Goga. Aceştia au lucrat pe sub mână pentru partidul naţional, înlesnindu-i izbânda.

Un alt fapt care a ajutat succesul naţionalilor, a fost cartelul făcut de guvern cu ungurii.

Şi astăzi situaţia este că nemulţumirea în ţară a crescut căci la nemulţumirile de pe timpul liberalilor s'au adăugat şi acestea din timpul alegerilor.

Liberalii văd că au apucat o cale greşită şi sunt unii dintre ei care se căesc de cele ce-au făcut.

Situaţia în organizaţia de Iaşi

Trecând la al douilea punct din expunerea d-sale, d. Costăchescu vorbeşte de situaţia în organizaţia ţărănistă din Iaşi.

In primul rând am căutat să fiu în acord cu organizaţia centrală, satisfăcând vederile în ceia ce priveşte programul partidului şi în al douilea loc am căutat să asigurăm succesul organizaţiei de Iaşi.

La alegerile comunale am bătut pe liberali în citadela lor.

La alegerile generale am făcut din nou colaborare cu partidul naţional.

Şi din cauză că unii membrii dela naţionali au fost contra, din motive personale, s'a produs o neînţelegere la dân şii lăsându-ne singuri în luptă. Căci afară de d. Ifrim, nici unul n'a venit alături de noi.

Un candidat de pe lista cartelului a luptat chiar contr noastră.

Rezultatul este totuşi un succes al partidului ţărănesc.

Am câştigat la alegerile pentru comună, am câştigat la alegerile generale şi trebue să fim mulţumiţi de felul cum a luptat organizaţia de Iaşi.

Şi acuma să vedem care-i situaţia partidului în momentul de faţă.

Partidul ţărănesc dă dovadă unei forţe reale care nu poate fi distrusă nici cu glontele şi nici cn bâta.

Ne afirmăm ca o forţă puternică şi asa fiind situaţia, partidul nostru stă pe poziţie

Naţionalii în acest moment fac o greşeală.

Ei îşi vor închipui că forţa lor este mai mare decât cea pe care o au.

D. Maniu crede eă dacă a avut succes în Ardeal—pe care-l recunosc—ar vrea faţă de noi o combinaţie care să asigure superioritatea partidului naţional.

Partidu ţărănesc nu poate primi o asemenea situaţie şi de aceia stă în rezervă şi faţă de partidul naţional.

In faţa oligarhiei, partidul ţărănesc stă gata de luptă.

Ce face partidul ţărănesc

Mai departe d' Costăshescu spune:

Faţă de celelalte partide credem că noi avem un drum foarte lămurit.

Să mergem singuri, bazaţi pe propriile noastre puteri, împotriva oligarhiei.

Aceasta corespunde doctrinei şi tacticei partidului ţărănesc.

Pentru noi ca partid de clasă, colaborările sunt un drum care nu ne poate fi folositor de cât în treacât în rari împrejurări.

Partidul ţărănesc este în situaţia să hotărască — după cum se va hotărâ şi la congresul general dela Bucureşti — dacă de azi înainte mergem singuri, fără să întindem mâna nimânui, sau partidul nostru va face colaborări ca şi în trecut.

*

Incheind, vice-preşedintele clubului ieşan, spune că are încredere în membrii partidului ţărănesc şi doreşte ca de azi înainte să păstreze acelaş drum, având în vedere interesul superior al ţării, în primul loc, şi interesul partidului în al douilea loc.

Vii aplauze acoperă ultimile cuvinte ale oratorului.

Cuvântarea d-lui M. Jacotă

D. *M. Jacotă* vorbeşte în chestie de colaborare.

După ce examinează toate partidele politice, deduce că partidul ţărănesc nu se poate uni decât cu muncitorimea.

Şi întrucât noi suntem un partid de luptă şi sacrificii — spune d. Jacotă — nu ne putem uni decât cu socialiştii şi muncitorii din întreaga ţară.

Inainte de a trece la altă chestiune, fruntaşul ţărănist adăugă:

Partidul nostru nu va fi adus a Guvern prin voinţa Regelui şi cu ajutorul jandarmilor, ci prin consimţământul unanim al Ţării.

Cazul Dezidenţei

In altă ordine de idei, d. Jacotă ridică chestia eliminării grupului Borcea din organizaţie şi propune ca la o viitoare şedinţă să fie convocaţi şi cei eliminaţi spre a se face o nouă judecată.

Replica d-lui Rang

D. I. Rang arată că asupra unei hotărâri luate nu se mai poate reveni, iar cei eleminaţi sunt elemente dizolvante.

Cere ca congresul să ratifice eliminarea.

In chestia de organizare, d. Rang îşi exprimă ferma convingere că peste două luni când lupta politică va reîncepe, partidul ţărănesc va avea foarte mulţi aderenţi întrucât ţăranii sunt nemulţumiţi de guvernarea Generalului.

Termină cerând ca toţi membrii să lupte mai departe.

*

Alte cuvîntări

După propunerea d-lui *dr. C. Tănăsescu* se interverteşte ordinea de zi, astfel că alegerea noului comitet să se facă la urmă.

D. Jacotă mai propune ca hotărîrea congresului în chestia eliminărei dezidenţilor să fie irevocabilă.

D. *Ciobanu* învăţător din Andrieşeni cere ratificarea eliminărei şi propune să se trimeată d-lui Ion Mihalache o telegramă de simpatie.

Observă în aplauzele generale *că după jandarmi, totdeauna partidul ţărănist a eşit în frunte la alegeri.*

D. *Prof. Dr. Mironescu* crede că chestia eliminărei dezidenţilor să fie discutată şi judecată într'un congres ad-hoc, la care să nu participe nici eliminaţii nici cei ce i-au eliminat.

Judecătorii să fie o comisiune de săteni.

D. *I. Tudose* (Podul Iloae) spune că a fost surprins când a văzut pe borcişti făcând propagandă contra partidului ţărănesc, fiind alături de averescani.

D. *Dr. Bulău* ar vrea că mai întâiu să se facă propagandă întinsă la sate pentru ideia ţărănismului şi apoi să ne preocupe chestiuni ca acea a eliminărei.

In chestia colaborărei d-sa crede că dacă ţărăniştii nu vor merge singuri, să fie cel puţin egali cu acei cu care vor face colaborarea.

D. *Colcea* vorbeşte de unirea muncitorilor cu ţăranii.

D. *Eduard* întreabă care sunt cauzele eliminării grupului Borcea.

D. *Costăchescu* dă lămuririle cerute de d. Eduard în chestia celor eliminaţi şi cere congresului să dea verdictul dacă este sau nu pentru ratificare.

Ratificarea excluderii dezidenţilor

In ovaţiile unanime d. *Petrovanu* citeşte următoarea

MOŢIUNE

„Congresul Partidului Ţărănesc din jud Iaşi adunat astăzi 4 Iulie 1926 la clubul din str. Coroi 4, având în vedere cele întâmplate în cursul anului expirat, când unii membrii ai organizaţiei au luptat împotriva intereselor partidului, ratifică excluderile făcute de Consiliul Judeţean şi regretă chipul cum conducerea centrală a înţeles să trateze această chestie menţinând timp prea îndelungat un echivoc dăunător bunului mers al organizaţiei".

Alegerea noului comitet

Se trece la alegerea noului comitet judeţean.

D. Dr. Tănăsescu aminteşte că la banchetul dat în onoarea d-lor Paul Bujor şi Costăchescu pentru reuşita în alegeri, d. Bujor şi-a exprimat dorinţa de a nu mai fi reales preşedinte al organizaţiei de Iaşi.

D. Costăchescu preşedinte activ

D. Dr. Tănăsescu propune şi congresul în aclamaţii proclamă pe d. Paul Bujor, preşedinte de onoare şi pe d. N. Costăchescu preşedinte activ.

Vice preşedinţi pe d-nii Prof. dr. Parhon şi dr. Ioan Tănăsescu.

Apoi luându-se propunerile făcute de secţiile de judeţ, se complectează comitetul judeţean cu 66 de membri.

Delegaţia permanentă se alege astfel:

D-nii Bujor, Petrovanu, Parhon, dr. C. Tănăsescu, Răşcanu, Dr. Şeptilici, Jacotă, D. Bejenaru, Titus Lapteş, N. Râpeanu, Dr. Bulău, I. Rang, C. Gheorghiu, D. Ciobanu şi prof. Mironescu.

Casierul şi secretarul rămân ca şi anul trecut d. Zane şi d. Bârgăuanu.

*

Incheerea congresului

D. Răşcanu, preşedintele congresului aduce omagii d-lor Const. Stere şi Paul Bujor oare au pregătit în fruntea grupului de la „Viaţa Românească" formarea partidului Ţărănesc.

D. Râşcanu urează noului comitet spor la muncă, după care se expediază o telegramă d-lui I. Mihalache.

Şedinţa se ridică la orele 3 şi congresiştii se duc la restaurantul „Pavilion" unde iau masa împreună.

S'au ridicat mai multe tuasturi.

In timpul mesei soseşte d. Paul Bujor care este viu aclamat de toţi mesenii.

D-sa imediat ce ia cunoştinţă de lucrările şi hotărârile congresului, declară că aprobă din tot sufletul tot ce s'a decis în şedinţă şi regretă că n'a putut fi de faţă să propună chiar d-sa persoanele care au fost alese în biurou pentru anul ce urmează.

In numărul de mâine vom da câteva impresii de la congres.

L. PAUL

Voci din public

(Continuarea din pag. I-a)

In vremea aceasta de laşitate generală, nimeni nu reacţionează contra acestor suflete deformate de profesori, specialişti şi tirani.

Cunoscându-mi, ca mulţi alţii, defectele neamului, am fost alături de acei cari au cerut reintroducerea examenelor de sfârşit de an şi a bacalaureatului. Cu vechile măsuri, nici elevii şi — mai ales — nici profesorii n'aveau nici un control. Profesorul nu-şi termina materia cerută de program, necum să o mai repete; elevul avea destulă pricepere ca să se sustragă de la primejdia ascultărilor când nu-şi prepara lecţiile şi se ocupa în schimb de politică ori se destrăbălă.

Erau dar necesare examenele; se impunea bacalaureatul, Dar cui să-i treacă prin minte, că tirania „specializanţilor" şi uscăciunea de sufînt a unora, vor face din aceste examene spectacolul de astăzi?

Ştim că nu prea avem profesori; că mulţi dintre candidaţii la bacalaureat sunt un fel de autodidacţi, că ceia ce au agonisit s'a realizat cu o muncă înzecit de grea de cât acea care ar fi depus-o sub controlul şi cu ajutorul tuturor profesorilor,—şi cu toate aceste, se sacrifică fără milă şcolarii, care n'au ajuns să pătrundă tainele specialităţilor.

Ba, ceva ce-i mai dezolant, e că unii din foştii mei colegi se bucurau că fac parte din comisii, pentru ca prin severitatea lor să nu ajungă decât un număr infim de tineri la universităţi.

Şi n'au avut nici înţălegerea intenţiilor legiuitorului, nici buna judecată a adevăratului educator, ci cu satisfacţii diabolice, au sporit numărul sacrificaţilor, unei generaţiuni „prinse în vârtejul tuturor nenorocirilor materiale şi morale, aduse de cataclismul războiului mondial.

In această atmosferă de uscăciune sufletească, de sălbătăcie didactică, nu e mai bine să stai cât mai departe de şcoală?

Iată de ce cu toate suferinţele bătrâneşti şi a lipsei unei ocupaţii ce se împletea strâns cu viaţa mea, sunt bucuros că am încheiat cariera şi am plecat din atmosfera greoaie a câtorva dintre colegii mei.

Un profesor pensionar

De la Sfatul Negustoresc

Exoluderea d-lui A. Brociner

Comisia de disciplină a Sfatului Negustoresc s'a întrunit eri după amează la ora 4 spre a judeca cererea introdusă de d. Iancu Rozenthal pentru darea în judecată a d-lui A. Brociner—pe baza art. 11 bis din Statutul Sfaturilor negustoreşti.

Comisiunea disciplinară era compusă din d-nii Mauriciu Brauchfeld, Emanoil Marcovici, M. Galaţanu, Alex. Funiac, Ilie Mendelsohn şi N. Dobrovici. Ca preşedinte a fost delegat d. Em. Lupu.

D. Brociner era acuzat de propagandă electorală în contra candidaţilor Camerei de comerţ la alegerea de senator al Camerilor; discursurile din întrunirea publică din 22 lunie; gestul cu aprinderea lumânărilor din acea zi; asaltarea Sfatului negustoresc şi chestia vechei gestiuni a Sfatului.

Inainte de judecarea procesului s'a ales şi un acuzator al centrului în persoana d-lui Emanoil Marcovici.

D. Brociner nu s'a prezentat la proces, ci a trimis o întâmpinare prin care nu recunoaşte comisiunea de judecată, de oarece ea a fost alcătuită în mod ilegal.

Propune însă tranşarea diferendului pe următoarele baze: Demisia întregului consiliu actual al Sfatului.

Formarea unei comisii interimare de 7, care să conducă Sfatul în deacord cu D-sa şi convocarea urgentă a adunării generale pentru alegerea întregului consiliu.

După ce d. Rozenthal dă cetire cererei de dare în judecată, d. Marcovici susţine acuzarea. Pentru pedepsirea actelor de indisciplină de care a dat dovada d. Brociner, acuzarea cere să se aplice pedeapsa cea mai gravă—excluderea definitivă din Sfat şi Club.

Comisiunea intrând în deliberare, a hotărât în unanimitate excluderea definitivă din Club şi Sfat, a d-lui Brociner.

INFORMAŢII

x *Mamă fericită.* — Femeia Elena Sân Vasile din Roman a dat naştere la 3 copii de sex femenin.

Atât fetiţele cât şi mama sunt perfect sănătoase.

x Ministerul instrucţiunei, aduce la cunoştinţa celor reuşiţi la examenele de capacitate, că alegerea locurilor în învăţământ se va face în ordinea următoare: băeţi: religia şi partea literară, în ziua de 7 Septembrie, la 8 dim.

Partea ştiinţifică şi dexterităţi în ziua de 8 Septembrie, la ora 8 dim.

Fete: partea literară în ziua de 9 Septembrie, la 8 dim., iar partea ştiinţifică şi dexterităţi, în ziua de 10 Septembrie, la 8 dim.

Curtea de Apel din Iaşi

Publicaţiune

No. 6862 — 1926 lunie 24

In conformitate cu adresa d-lui Ministru de Justiţie No. 49634 din 1926 şi a delegaţiunei dată nouă de Dl. Prim Preşedinte al Curţil de Apel din Iaşi, se aduce la cunoştinţa generală că, în ziua de 14 August 1926, ora 10 dimineaţa se va ţine în localul Curţii de Apel din Iaşi Secţiunea I-a, din Palatul de Justiţie, licitaţia cu oferte închise pentru vinderea a patru (4) coloane de fontă vechi, rezultate din dărâmarea vechiului palat Domnesc.

Licitaţia se va ţine în conformitate cu dispoziţiunile art. 72 — 85 din legea contabilităţei publice a Statului.

Aceste coloane de fontă se pot vedea în orice zi de lucru între orele 1—4 (13—16) după amează, în curtea Palatului de Justiţie.

Concurenţii vor depune odată cu ofertele şi garanţia de 10 la sută.

Predarea se va face după aprobarea vânzărei de către Ministerul de Justiţie.

Prim Grefier, *G. Gavrilescu*

Corpul Portăreilor Trib. Iaşi

No. 249

Publicaţiune

Anul 1926 luna lunie în 19 zile

Conform art. 481 şi urm. pr. civ. şi în baza jurnalului Trib. Iaşi S. III No. 6283 | 926 se publică spre cunoştinţa generală că cu procesul verbal No. 219 din 26 Martie 1926 s'a înfiinţat un sechestru în mod provizor pe a cincea parte din veniturile generale a imobilului proprietatea debitorului A. Engel inginer din Iaşi strada Sărărie 133, până la concurenţa sumei de 20 000 (două zeci mii) lei cu procente şi cheltueli la pretenţia creditorului Isidor A. Iuster din Iaşi.

Şef Portărel Indiscifrabil.

Secretar V. Stănescu

NOTE DE CALATORIE

(Continuare din pag. I-a)

Max Brod, Muzica de Ralph-Benatzky.

Muzică uşoară, fără pretenţii, vals combinat cu schimmy şi fox-trot, acţiunea fără pretenţii, de un comic irezistibil.

Un tânăr secretar, doreşte să ajungă directorul făbricei în care se găseşte. Posedă o soţie frumoasă şi o metresă adorabilă, dansatoarea Mimi de la cabaretul „Maxim".

Şeful său, proprietarul făbricei este îndrăgostit de Mimi, pe care o ia drept soţia secretarului.

Intimplarea aceasta foloseşte secretarului că să-şi ajungă scopul urmărit. Mimi după multe insistenţe acordă şefului un rendez-vous cerându-i să-l numească director pe bărbatul ei ad. hoc. Acesta este numit; dar apoi proprietarul află adevărul, după scene de un comic irezistibil şi se vede păcălit complect, întru cât rămâne şi fără Mimi care, după serviciul adus prietenului ei, pleacă cu un crai bătrân în Italia.

Rita Georg în Mimi, (rol scris de autor special pentru ea) aduce atâta naturaleţă, temperament şi viaţă, că cele 3 acte se scurg prea curând. Irmhof şi Brod contribue prin jocul lor degajat să-mi aducă în suflet atâta mulţumire. „Operetă, operetă bine jucată, să nu te surprindă; Viena este doar patria ei", ...îmi spune una din amicile vieneze. „Vei vedea altele mai bune".

—„Mai bune", îmi repet în gând. De ce la noi a decăzut atât?!

Cilia

Viena 28 Iunie 1926

ANUL XXII No. 5731

2 LEI NUMARUL

MERCURI 7 IULIE 1926

ABONAMENTE

Lei 600 . . . pe un an
„ 320 . . . „ 6 luni
„ 160 . . . „ 3 luni

BIBLIOTECA UNIVERSITATEA IAȘI

OPINIA

ZIAR POLITIC COTIDIAN

ANUNCIURI

se primesc la toate Agenţiile de Publicitate şi la Administraţia ziarului

Iaşi—Str. Gh. Mârzescu 17

JUDEŢUL IAŞI AMENINŢAT SĂ RĂMÂE FĂRĂ ŞOSELE

PRIMEJDUIREA VIEŢII ECONOMICE A JUDEŢULUI

Primim următoarele:

Domnule Director,

Fiind în Bucureşti în timpul când a apărut articolul D-vstre despre starea şoselelor din jud. Iaşi, n'am luat cunoştinţa de cât târziu de el şi vă răspund următoarele:

Sunt foarte bucuros că, în sfârşit, opinia publică începe să reacţioneze într'o chestie aşa de vitală ca acea a şoselelor din judeţul Iaşi; şi am numai regretul că strigătul D-vstre de alarmă n'a persistat. In adevăr — ca cel mai în măsură de a cunoaşte situaţia reală a şoselelor—*vă pot confirma cu toată răspunderea, că* **şoselele noastre**—rezultatul muncei a câtorva generaţii—**sunt sortite unei dispariţii totale,** din lipsa complectă de îngrijire.

Nu se dau credite suficiente

De la războiu încoace când şoselele au fost supuse unei uzuri extraordinare, — nu s'au luat măsuri serioase pentru refacerea lor. S'au făcut încercări timide, s'au dat uneori fonduri —totdeauna sub cele mai elementare nevoi — însă opera de refacere nu s'a făcut.

O singură cifră e edificatoare: De la 1922 până la 1926 adică în timp de 4 ani, s'au dat pentru reparaţiile şoselelor naţionale din judeţul nostru 5.502.000 şi notaţi bine, în aceşti 2 ani a fost de 2 ori raidul de Automobile, aşa că cea mai mare parte din această sumă s'a dat în acest scop. Când însă pentru o stradă din Iaşi (str. Păcurari) s'a cheltuit într'un an peste 6 milioane, vă puteţi închipui ce înseamnă 5, 1|2 milioane lei la 180 Klm. şosele, în timp de 4 ani!

Iată unde rezidă adevărata şi reala cauză a distrugerei şoselelor din judeţul Iaşi.

Şoselele se ruinează cu desăvîrşire

Anul acesta situaţia e şi mai tragică. O serie continuă de ploi torenţiale accentuiază puternic opera de distrugere a şoselelor; —şi în faţa adversităţei naturei, *noi nu avem absolut nici un credit* pentru reparaţiunile şoselelor naţionale.

E cel puţin inexplicabil pentru ori cine cum din fondurile bugetare ale Ministerului Lucrărilor Publice—ori cât de redus ar fi ele—nu s'a găsit totuşi cel puţin 1.000.000 pentru şoselele Ialului. *Suntem astfel desarmaţi şi nevoiţi a asista cu disperarea în suflet,* **la ruina sigură a şoselelor.** Evident, organele Administrative locale au făcut toate intervenţiile necesare; s'a raportat situaţia din zi în zi mai disperată, şi totuşi nici un rezultat nu avem până în present.

Starea şoselei Iaşi-Bivolari

Să revenim acum la situaţia şoselei naţionale Iaşi—Bivolari, complect desfundată în prezent. Pentru această şosea care constituia cea mai frumoasă arteră de comunicaţie din judeţ înainte de războiu, nu s'a dat din 1916 până acum decât 21.000 lei în anul 1924, — cu care s'au reparat 2 klm. la Capul Dealului; — şi 100.000 în 1925 în urma vizitei d-lui general Moşoiu, cu care s'au făcut mici lucrări de întreţinere. Şi atât!

Acum *pe această şosea nu se poate circula nici vara!* De la Iaşi până la Cârniceni nu sunt de cât 2 cantonieri, care au fiecare în grija lor câte 10 klm. de şosea.

Se poate oare obţine vre-un rezultat? Şi mai ales se poate vorbi de cumplita neglijenţă a Serviciului Technic, cum afirmaţi D-voastră?

Viaţa economică în primejdie

De aceia Domnule Director, aşi fi încântat dacă D-voastră aţi continua campania începută, fiindcă această situaţie nu mai poate dăinui *fără a compromite grav şi iremediabil toată viaţa economică a judeţului;* căci dacă astăzi când mai avem rudimente de şosele, se poate încă face reparaţia lor cu mijloace mai reduse şi în limita mânei de lucr şi de transport disponibile, — mâine după complecta lor distrugere soluţionarea problemei *va fi imposibilă.*

Primiţi D-le Director asigurarea consideraţiei ce vă port.

ING. C. GRIGORIU
Şeful serviciului de Păduri şi Şosele jud. Iaşi

Cutremur în Franţa

Un nou şi puternic cutremur de pământ s'a resimţit în Franţa, în oraşele Strasburg, Saint-Dié, Belfort şi Remiremont.

Zguduirea centrală s'a produs în regiunea Langres şi a ţinut câteva secunde. Au fost şi câteva stricăciuni uşoare.

Din toată lumea

Vasul fantomă.—Nişte torpiloare engleze au întâlnit pe Atlantic un iacht cu motor şi pânze, care avea la proră un steag francez. Iachtul mergea halandala, ceiace a făcut pe marinarii engleji să se apropie cu precauţie şi să i se sue pe bord. Acolo n'au găsit nici o fiinţă omenească, nici apă, nici alimente şi nici o inscripţie. Un adevărat vas-fantomă!

Misteriosul iacht a fost remorcat în portul Grimsby şi tot nu s'a aflat ce-i cu dânsul.

*

Mumiia unui cal. — In Egipt s'a descoperit mumiia unui cal, foarte bine conservată. Animalul datează din vremea faraonilor, adica de vre-o 5000 de ani.

*

Arheologie. — Arheologul american dr. Thomas Gaun, explorând fantastica regiune a vechilor mayaşi din America centrală, a descoperit în preajma ruinelor sfinte ale fostului oraş Şişen-Iţa, *o şosea pavată* de 50 km. lungime şi care duce la vechea cetate Coba.

Sânt urme vechi, de mii şi *zeci de mii de ani,* pe când — credeam noi—nu se întrebuinţau vehicule cu roţi, nici animale de ham. Dar iată că nu ştiam bine. Trecutul depărtat ne rezervă încă mari surprize!

*

Duioşie. — Un ţăran de lângă Montpellier (Franţa) a găsit lângă casă o fetiţă de 10 luni de zile. Mama care-şi abandonase copila, se gândise a influenţa pe găsitor ca să aibă milă de prunc şi să-l crească. Ea pusese pe cămeşuică un bilet cu următoarea inscripţie: „Păstreaz-o, căci are să-ţi aducă noroc".

Şi ţaranul impresionat, a păstrat fetiţa.

*

Stea nouă.— Astronomii au descoperit o stea nouă, într'o nebuloasă din Calea Laptelui. E o stea de mărimea 13-a, adica nu se poate vedea deloc cu ochiul liber.

„Stea nouă" este un fel de a vorbi; dar în realitate asemenea stele au existat, cu sute de mii de ani mai înainte, însă sunt atât de departe de pământ încât lumina lumina lor abia acum a ajuns până la noi.

ASPECTE

Liberalii sub steagul revoltei

D. Victor Iamandi, în „Mişcarea" de aseară, comentează „Sentinţa" (ghilemetele sânt ale d-lui Iamandi) prin care un consiliu de războiu din Capitală a achitat pe maiorul Ştefănescu-Drăgăneşti pentru agresiunea împotriva defunctului Gh. Gh. Mârzescu.

Şi d. Iamandi, găseşte accente de o violenţă deobită cu cari să vestejească şi fapta agresorului, dar mai cu seamă pe judecătorii militari cari—cuprinşi de spiritul anarhic al vremii—nu mai au dreapta măsură în aprecierea cazurilor deduse înaintea lor. Fostul leader al parlamentului liberal agită pentru moment stindardul revoltei şi dându-şi seama de bizarea gestului său, scrie „să nu se mire nimeni de tonul acestui articol".

Ca şi când singur, are convingerea că d-sa nu are dreptul să protesteze în asemenea materie şi că în coloanele unui ziar liberal sânt curioase protestele în contra ilegalităţii.

D. Iamandi are dreptate când se gândeşte la mirarea publicului de a-l vedea blasfemând justiţia militară; după cum este complect îndreptăţită mirarea aceasta a publicului.

Dela războiu încoace, partidul liberal a fost acela care a înăsprit continuu posibilităţile unui trai liber cetăţenesc; pentru motive imaginare a decretat şi a menţinut starea de asediu, a cenzurat ziarele şi cu ajutorul siguranţei a dat spectacolul „comploturilor" basarabene pe cari curţile marţiale şi consiliile de războiu le-a reprimat cu asprimea voită de şefii guvernelor liberale.

Presa liberală a fost aceea care întreţinea un spirit potrivnic împăciuirii şi pentru gazetarii dela „Viitorul" sau dela „Mişcarea" loviturile în contra „anumitei prese" erau inexistente, când nu erau chiar sugerate din redacţiile ziarelor cu pricina.

Agitaţiile antisemite au avut sprijinul întreg şi necondiţionat al guvernelor liberale şi pentru tulburarea ţării ani întregi, justiţia excepţională care împarte ocnă şi recluziune pentru răspândirea unui manifest anodin socialist, n'a fost sesizată, sau când a fost a dovedit aceeaşi blândeţe ca şi d. ministru Anghelescu în ratificarea măsurilor disciplare luate de rectorate.

Nu erau par'că suficiente rigorile codului penal şi ale justiţiei militare pentru terorizarea ţării; a venit legea draconică „pentru reprimarea unor infracţiuni la ordinea publică lege aplicată numai „comploturilor" basarabene.

Şi astfel, ţara a cunoscut regimul excepţional pe care discursurile d-lor Tătărăscu şi Iamandi căutau să-l justifice cu fraze pompoase în lipsa unor argumente temeinice.

Şi s'a întâmplat odioasa agresiune împotriva defunctului ministru Mârzescu; a fost de ajuns ca organele justiţiei militare să lucreze şi în acest caz cu spiritul format sub obladuirea liberală, pentruca însuşi d. Victor Iamandi să devină un revoltat şi să protesteze în contra „anarhiei" care stăpâneşte chiar cele mai sacre instituţii ale statului.

Am fi voit ca d. Iamandi să fie convertit la crezul libertăţilor cetăţeneşti de un argument mai puţin dureros decât acela care i-a ocazionat articolul „bolşevic" din „Mişcarea" de eri. Vina nu este a noastră ci a dumisale care a trebui să sufere, aproape personal, ca să-şi dea seama, în cele din urmă, că regimul dictatorial pe care l-a susţinut împreună cu partidul din care face parte, este o monstruozitate.

G. SPINA

In pag. III-a
Ultima Oră

Actualităţi politice

Tratative cu Sovietele

In legătură cu împrumutul italian, factorii noştri autorizaţi au schiţat un program larg de politică externă, în senzul colaborarii internaţionale româno-italiene.

Nu surprinde deci prea mult ştirea unor probabile tratative—sub auspiciile Italiei—pentru încheerea unui pact de neutralitate ruso-român. Diplomaţia italiană ar pregăti o întrevedere între generalul Averescu cu d-nii Cicerin şi Stalin.

Să aşteptăm confirmarea.

Ştirile de vacanţă

In curând se închide parlamentul. Monotonia vacanţei se face de pe acum simţită.

Unii confraţi se ţin însă tari pe imaginaţia lor, peniru a vibra struna senzaţionalului.

Un ziar a anunţat că d. dr. Lupu e gata să intre în guvernul generalului. Se poate ştire mai senzaţională?

Altă lovitură abilă a fost aranjată prin graiul unui majoritar în Cameră: d. Stere a solicitat colaborare cu averescanii!

Simple fantezii care s'au născut brusc. D. Stere a respins categoric insinuarea inexactă. Ziarul d-lui dr. Lupu a făcut la jel în privinţa ştirei cu intrarea d-lui dr. Lupu în guveru.

Vacanţă, vacanţă,... dar şi fantazia trebue să se oprească la anume limite.

Validarea turpitudinei de la Orhei

Până acum, deputaţii basarabeni s'au ţinut în rezervă, aşteptând rezultatul validărilor. Dar aceste validări s'au făcut cu ochii închişi, acoperindu-se chiar şi extraordinareie turpitudini din Orhei unde nici nu se îngăduise ţăranilor să-şi depue lista de candidaţi.

Validarea alegerei de la Orhei va îndârji şi mai mult pe deputaţii ţărănişti basarabeni, în ideia lor de a se retrage din acest parlament falşificat.

X.

Magnetismul şi medicina

Tribunalul Senei a judecat nişte hipnotizatori, pentru practica ilegală a medicinei.

In instanţă, prof. Balthazar, expert oficial, a declarat:

— Magnetismul nu-i decât o vorbă goală. I se mai zice şi sugestie... Radiaţiile fluidului n'au fost niciodată văzute, nici controlate. Totul se reduce la intervenţia voinţei celui care operează (hipnotizatorul) asupra voinţei bolnavului. Din pricina aceasta magnetismul e periculos, căci se adresează de obicei la oameni slabi de spirit, la dezechilibraţi. Nu poate reuşi decât asupra acestui soi de oameni, cărora uneori le poate face mult bine sau mult rău.

Alţii spun însă că medicii combat pe hipnotizatori numai din interes profesional, ca să înlăture concurenţa...

MATCHUL DE TENIS DELA WIMBLEDON (ANGLIA)

In marele match internaţional de tennis de la Wimbledon, s'a distins campioana spaniolă d ra LILI DE ALVAREZ.

D-ra Suzana Lenglein, celebra campioană franceză, retragându-se din joc, din cauză de boală, d-ra Alvarez a rămas jucătoarea preferată.

Clişeul nostru reprezintă pe d-ra Alvarez însoţită de tatăl ei.

Femeile arabe şi femeile americane

Un grup de femei din Tunis vizitează New-York şi Philadelphia. Intrebate de ziarişti, femeile arabe s'au pronunţat astfel despre surorile lor americane:

— „Femeile americane nu seamănă absolut de loc cu ale noastre. Rochiile lor sunt prea scurte; trăsăturile obrajilor nu li se văd din pricina sulemenelilor şi unsorilor. Este surprinzătoare libertatea pe care le-o dau bărbaţii când dansează cu un străin. Şi apoi, americancele poartă ciorapi de mătasă! Ce oroare!"

Se sperie şi africanele de moda femeilor albe.....

„Imprumutul" în materiale

O telegramă din Roma anunţă că Italia va acorda Persiei şi Finlandei credite pentru cumpărarea de material militar.

Este exact operaţia care se face cu România când ni se acordă credit de 100 milioane lire pentru cumpărarea de marfă italiană. Numai că noi înlocuim termenul „credit" cu expresia apompoasă „împrumut în mater i le".

Italia ne acordă credit, ca şi Persiei şi Finlandei, din nevoia absolută a industriei italiene de a-şi plasa marfa, căci altfel ar merge la faliment.

„Pengö"-ul unguresc

După cum am anunţat, Ungaria şi-a schimbat sistemul monetar, înfiinţând noua monedă „pengö".

Un pengö se subdivide în 100 filleri. Pengö-ul va fi egal cu 12,500 coroane hârtie; un filer va valora 125 coroane hîrtie.

Timbre poştale socotite în noua monedă au şi fost puse în funcţiune. Pengö-ul ca monedă curentă, va intra în circulaţie probabil la 1 Ianuar 1927.

La schimbul de astăzi al zilei, pengö-ul unguresc valorează vre-o 35 lei.

Interese locale

Specula Zarzavagiilor

Nu odată am dat noi alarma în contra speculei nerusinate ce o fac Zarzavagiii.

De sigur că în protestarea noastră, contra acestui trafic, am ţinut seamă de scumpetea arendării pamântului de grădinărie, de preţul foarte urcat al braţelor de muncă, acela al seminţelor, cărăuşiei etc... Aduse pe pieţele oraşului şi încăpute pe mânele angrosiştilor, apoi ale precupeţilor, până ce să ajungă în coşniţile consumatorilor, preţul tuturor acestor legume fără îndoială că a crescut mult.

Cu toate aceste e intolerabil ca în plină vară, cu ploi destule

(Continuarea în pag. IV-a)

IN IAŞUL DE ALTĂ DATĂ 1).

Strada Carol de pe vremuri

de *Rudolf Suţu*

Jockey-clubul au fost casele bine cunoscutului avocat ieşan Vasile Sculy. El a restaurat şi transformat parterul, (care mai înainte vreme era cu ferești mici cu gratii), în prăvălie, în care se instalase la început restaurantul M-me Hilair, apoi cofetăria Tuffli (după ce s'a despărţit de cofetăria George), iar acum cofetăria Vlădescu.

Mai de demult a fost aici Otelul London, care împreună cu otelul de Paris (astăzi cooperativa Frăţia Moldovei Unite), cu otelul Binder şi cu otelul Glantz (unde e astăzi comandamentul teritorial) formau principalele oteluri din Iaşi. Jockey-club s'a mutat apoi ca chiriaş, iar ceva mai târziu a devenit proprietarul caselor.

Casele ocupate astăzi de către comandamentul corpului IV de armată, au fost ale familiei Cozadini, iar mai târziu ale familiei Weisengrün. Ministerul de război a cumpărat aceste case pentru comandamentul corp. 4 de armată, care fusese instalat în foastele case Mavroeny, actualmente casele Beer.

Mai în sus veneau casele colonelului Emandi, fost candidat la domnie; apoi şcoala militară, în dosul căreia era o veche casă boerească.

Cum urci, pe partea stângă după colţul din strada Carp cu str. Carol, erau vechile case Müller, ale vestitului acordor de piane de pe timpuri. Era un bătrân simpatic de loc din Cernăuţi, acest Müller şi de şi era tare surd, acorda minunat pianele.

Toate casele mari din Iaşi erau vizitate de Miler în fiecare lună, fiind acordor tocmit pe anul. In salonul de sus al caselor sale era un depozit mare de piane şi pianine, de unde se alegeau întotdeauna pianele pentru concertele ce se dădeau pe atunci la Iaşi.

Pe dreapta, după şcoala mi-

(Continuarea în pag. IV-a)

1) Din volumul al doilea care va apare.

Intreprinderile Forestiere
S. WEISSMANN
FABRICĂ DE CHERESTEA

IAŞI — ŞOSEAUA MOARA DE FOC No. 24-26 — IAŞI

Vinde cu preţurile cele mai reduse:

Rigle, grinzi şi scânduri de stejar, frasin, tei, ulm, plop, stâlpi de gard, furci de casă, căpriori, lătunoaie, lemne de foc, rămăşiţi de scânduri şi rumegătură de ferestreu.

Primeşte spre tăiere buşteni la gattere şi la maşini de tâmplărie.

Execută orice comenzi speciale.

Din cauza mutării depozitului Socola dela trei fântâni, vinde materialele de acolo cu preţ de desfacere.

Apă minerală naturală de

VICHY

IZVOARELE STATULUI FRANCEZ

CELESTINS — Guta, Gravela, Diabet, Artritism,
GRANDE-GRILLE — Boli de Ficat.
HOPITAL — Boli de stomac.

Sare Vichy-Etat pentru a se prepara singur apa alcalină digestivă

Pastile Vichy-Etat după masă uşurează digestiunea.

A SE FERI DE IMITAŢIUNI

LUPU STANESCU

IAŞI, Str. Pantelimon No. 11

Pe lângd toate materialele de Construcţie cu care sunt asortat în DEPOZIT am mai pus în vânzare

VAR, GRAS, ALB, STÂNS

din **Turda** *si* **Bucovina** *şi vând cu metru cub transportat la Şantier — Preţuri Reduse.*

„FRIGUL" S. A.
Strada G. C. Cantacuzino No. 2.
— BUCUREŞTI —

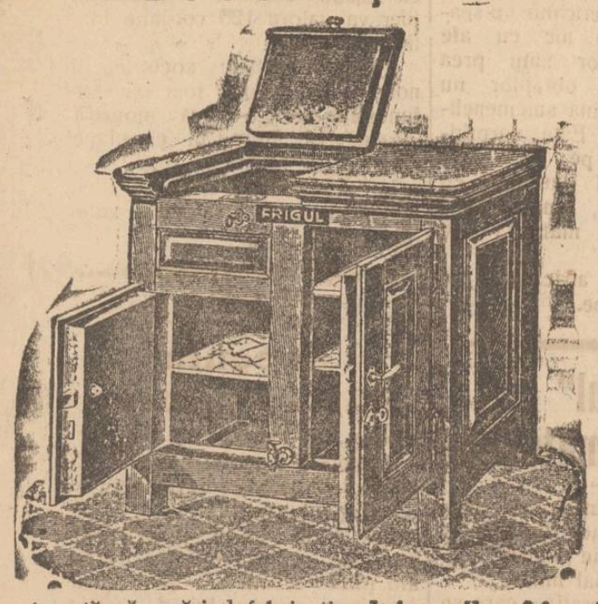

Anunţă că, mărind fabricaţia **dulapurilor frigorifere** (răcitoare) vinde prompt din depozit **răcitoare** pentru gospodării, bodegi, berării, cofetării, măcelării, lăptării, etc.

Răcitoarele, cu un aspect foarte plăcut, **sunt construite numai cu materiale de prima calitate şi izolate cu plută.**

Preţ foarte convenabil faţă de fabricatele străine ce sunt scumpe şi confecţionate din materiale inferioare.

Revânzătorilor li se acordă rabaturi speciale.

Garantează izolaţia cu plută şi consumul minimal de ghiaţă.

Scrisori de referinţă la dispoziţia clienţilor.

Băile Borsec

Staţiune balneară si climatică de primul rang. Altitudine 900 metri. Regiune extra pitorească cu munţi acoperiţi de brazi seculari.

Băi de acid carbonic şi nămol. Izvoare excelente de ape minerale curative, printre care renumitul **„Borviz de Borsec"**, Regina apelor minerale.

Sezonul climatic începe la 15 Iunie. Băile funcţionează dela 1 Iulie. Lunile Iunie şi Septembrie sezon secundar.

Splendida fanfară şi orchestră cu Jass-Band din Timişoara.

In gara Topliţa Română permanent automobile pentru transportarea publicului.

Mulţumire

Aducem pe această cale mulţumirile noastre D-lor Malhasovici, preşedintele Epitropiei Armene din localitate şi D-lui Ştefanovici, secretarul acelei Epitropii, pentru ospitalitatea şi tot binevoitorul d-lor sprijin ce ni l-au dat în tot cursul anului de studii.

M. CANTARGI
şi FR. STROMAER
studenţi în ştiinţe

Grilele armonice

Suntem în toiul verei; căldurile se simt deabinelea şi după cum se anunţă şi în anul acesta căldurile vor fi foarte mari. Pentru ca Onor. Public să poată evita căldura înăbuşitoare putând locui, atât ziua cât şi noaptea cu uşile şi ferestrele deschise şi cu siguranţă contra spargerilor li se recomanpă *comandarea Grilelor armonice* putându-se monta la orice uşă şi fercastră. Ele prezintă o închidere foarte sigură, practică şi estetică; se deschid uşor la trebuinţă, rămânând astfel neobservate. Se recomandă asemenee grile ca necesare pentru Bănci, depozite, locuinţe nobile, etc.

Execuţie promptă, ireproşabilă şi cu preţuri avantajoase, la

Fabrica I. Marek
Iaşi, str. Socola 155, telefon 76

INSERŢII *)

Balamucul de la Sfatul Negustoresc

Alea jacta est! Inalta curte de casaţie a Sfatului Negustoresc compusă din un funcţionar comercial ca raportor, din Marcovici Iaşi-Vaslui ca procuror, şi din vestitul Lupu *mam-selle n'ytouche*, pentru că mereu plânge şi spune tuturor că el nu e nimica şi nu face nimica, dar în schimb ia cu amândouă mâinele şi regretă că natura nu i-a dat patru mâini, ca judecător, *et ejusdem farinae ca membrii au hotărât* în inalta lor pricepere luminată de lumânările ce am stâns la întrunirea de la „Lyric", escluderea mea din sfat şi din tripou.

La această mascarada de judecată am trimis următoarea scrisoare:

Iaşi 4 Iulie 1926

Domnule Preşedinte!

Am primit adresa Dv. No. 82 din 23 Iunie a. c. la care am onoarea a răspunde:

1) Acuz de ilegalitate existenţa comitetului Sfatului Negustoresc din punctele de vedere, al constituirei, al construcţiei şi din punctul de vedere al călcărei statuare.

2) Acuz de ilegalitate constituirea comisiunei de judecată ce aţi numit în baza art. 11 bis din statut întru cât aţi călcat acest articol.

3) Acuz de ilegalitate şi de nulitate ori ce decizie şi ori ce hotarâre va da această comisiune, căci ca o hotărâre să fie valabilă şi executorie trebue să emane dela o judecată bazată pe un text *definitiv şi legal.*

Aceasta este apărarea mea pe ziua de astăzi.

Art. 11 bis sună: Ori ce membru prin atitudinea sa calomniază Sfatul sau colegii se face pasibil de darea în judecată a unei comisiuni disciplinare care se compune din 6 membrii traşi la sorţi şi prezidată de drept de preşedintele secţiunei — funcţionarea acestei comisiuni va fi reglementată de comitetul secţiunei şi confirmată de Congresul general al secţiunelor.

Intreb şi rog să mi se arate 1) Prin ce adresa şi număr au fost supusă această reglementare congresului general şi prin ce adresă a fost aprobat de Congresul secţiunilor? 2) De unde procuror sau acuzator al centrului? Exista vre'un text care reglementează aceasta judecată. 3) Care sânt sancţiunele prevăzute de statul în aceste cazuri?

Nu cred că vor putea răspunde cei ce a făcut judecata şi de aceia răspund tot eu. De când în ţara celor cu doi ochi, orbul este împărat şi de când un procuror eşit din universitatea bucătăriilor boereşti unde aştepta ore întregi până să-i trimeată băncuţa pentru pachetul adus din Iaşi la Vaslui şi acolo a fost declarat licenţiat în drept de către vestalele bucătăriilor boereşti, îşi permite să fie acuzator, să poată dă o hotărâre ca acea arătată mai sus.

Să înţeleagă acei mari oameni ai dreptului că nu poate demite şi nu poate fi demis cine va cere n'a fost numit — un ales cum sunt eu al comercianţilor care îşi au exprimat voinţa lor nu poate fi demis de alţi care n'au această chemare.

Numai comercianţii alegători au dreptul a demite, şi atâta timp cât n'au făcut'o, eu sunt şi rămân alesul lor şi promit celor din comitetul sfatului, că tot eu, îi voiu duce la mântuire, fără lumânări, fără sobor de preoţi şi fără sobor de rabini, dar în schimb cu soborul mare al comercianţilor care cunose de abia o parte din cele ce se petrec la Sfat.

Arnold Brociner
vice Preşedintele Sfatului Negustoresc Iaşi

*) Redacţia nu-şi ia răspunderea pentru conţinutul acestui articol.

DE VÂNZARE din cauza plecărei imobil situat poziţie frumoasă, compus din 6 camere, bucătărie, pivniţă, 2 camere, subsol, grajd, magazie şi 8500 m. p. teren; apă în curte, tramvai, lumină şi canal în faţă; poziţie pentru cărciumă, moară de măcinat şi orice fabrică. Preţul 650.000 lei. Informaţii: adresaţi-vă Avram Lazăr Iaşi, strada Muzelor 40.

CASIERĂ cu bune referinte şi scriere frumoasă, caută *Farmacia Dr Coniver.*

SE CAUTA un asociat la u magazin de manufactură, vad vechiu, centru foarte bun, având multă clientelă şi garantează multă rentabilitate.
A se adresa la ziar sub R.

DACTILOGRAFĂ se caută la Fabrica „Fulger" str. Uzinei No. 76, pentru o Maşină „Remington" No. 12.

OM DE SERVICIU care a mai servit la instituţii se caută la o bancă locală.
Oferte sub „B. R." la ziar.

EPITROPIA bisericii Sf. Sava are de închiriat un loc viran în str. C. Negri.

DACTILOGRAFĂ experimentată pentru corespondenţa Română, Germană, Franceză se caută la o bancă locală.
Oferte sub „D. M." la ziar..

CONTABIL-AUTORIZAT, absolvent al Şcoalei Comerciale cu îndelungată practică, fost mulţi ani şef contabil la o mare Soc. Anonimă, caută post.
A se adresa la ziar sub *„Şef Contabil"*.

Lână laie
se găseşte la „Cămila", strada Anastasie Panu 47.

A sosit
Sfoară de Manila
la magazinul de ferărie
Fraţii Goldenberg
strada I. C. Brătianu 132

ATACUL BANDITESC DE LA LIPCANI

SPAIMA CAILOR SALVEAZĂ PE CĂLĂTORI DE JAF

Duminică seara, doi bandiţi au ieşit înaintea unei trăsuri care ducea opt pasageri din oraşelul Lipcani spre gară.

Cei doi bandiţi au tras focuri de revolver, pentru a sili victimele să dea bani. O parte din călători se coborâseră din trăsură, împreună cu birjarul. La sgomotul împuşcăturilor, caii s'au speriat şi au pornit-o singuri la goană înapoi spre Lipcani.

Bănuind că cei rămaşi în trăsură au bani mai mulţi, hoţii s'au luat după ei, trăgând asupra cailor. Gloanţele au perforat pălăria d-lui Şaia Copel, comerciant din Iaşi. De asemenea l'au lovit în mână. In timpul acesta, prin goana nebună a cailor, hoţii au fost lăsaţi în urmă şi negustorii au scăpat teferi şi cu punga neatinsă.

De asemeni au scăpat numai cu câteva râni uşoare cei care rămaseseră jos. Ei s'au refugiat în gara Lipcani, situată numai la 400 de metri de locul atacului.

Un proces interesant

Un funcţionar judecat după statutul funcţionarilor

In Camera de Consiliu Trib. I, s'a judecat un interesant proces de neexecutare de ordine şi refuz de serviciu, intentat, (pe baza statutului funcţionarilor), agentului sanitar, Turcanu Ioan din Cetereni, în urma cererei d-lui dr. Vasiliu, medicul şef al judeţului.

Agentul sanitar refuzase să se supue ordinelor primite, şi la somaţia făcută de a se prezenta la inspectorat, a găsit cu cale să răspundă prin Primărie ... că face ce vrea.

Tribunalul a fost prezidat de d. preşedinte Râşcanu. Ca procuror d. Misihănescu; iar ca membri d-nii dr. Vasiliu şi d. Gall secretar general al Municipiului.

Tribunalul după o scurtă deliberare a pedepsit pe funcţionare cu.. mutarea în alt judeţ.

Comerciant jefuit în jud. Fălticeni

Din Paşcani ni se comunică:

Comerciantul Abram Nataizohn din Tg. Neamţ având nevoe de porumb, a plecat în satele din jur, ca să cumpere.

Din satul Moţca, comerciantul a fost trimis la Boureni cu asigurarea că va găsi la cârciumarul Gh. Copcea (unul din administratorii moşiilor Sturza), 5000 kgr. porumb.

Comerciantul a plecat la Boureni şi într'adevăr a găsit cantitatea de porumb căutată.

Intre timp, înserându-se, comerciantul n'a mai plecat spre casă ci a rămas să mâe în cârciumă.

In toiul nopţei, comerciantul a fost ameninţat cu puşca de trei indivizi, şi-a trebuit să predee cele 12,000 lei ce-i avea la el.

In toiul nopţei, comerciantul a fugit spre Moţca unde a reclamat cazul postului de jandarmi.

Plut. major Sustea, şeful postului, făcând anchetă, a stabilit că între cei trei indivizi care l'au jefuit pe negustor este şi cârciumarul Copcea.

Banii au fost găsiţi în cârciumă.

Cârciumarul a fost înaintat Parchetului de Fălticeni.

Un basarabean cloroformizat şi jefuit în plin oraş

Autorităţile poliţieneşti au fost informate azi dimineaţă de o îndrăzneaţă tâlhărie întâmplată în plin oraş.

Basarabeanul Vasile Burhaci din Flămânzi-Bălţi s'a prezentat poliţiei şi a reclamat că întâlnindu-se aseară in piaţa Halei cu un alt basarabean din satul Elizatopol, s'au pus la vorbă. Din una în alta, străinul l'a întrebat dacă posedă la el actele de legitimaţie. Răspunzând afirmativ, străinul l'a atras în str. Bucşinescu şi ajungând la „platou"—nu mai ştie ce s'a făcut cu el. Atâta numai că trezindu-se a constatat lipsa tuturor actelor de legitimaţie şi a banilor ce-i avea.

Cazul a produs senzaţie, luându-se măsuri pentru dezlegarea misterului.

Medicul şef

şi copacul buclucaş

Inainte de deschiderea congresului ţărănist de Duminecă, d. dr. C. Tănăsescu, simpaticul medic şef al oraşului, s'a dus să stea la umbră.

Şi în loc de scaun, fruntaşul ţărănist se aşează pe o cracă groasă a unui copac din curtea caselor din str. Coroi,—cetind „Aurora".

La un moment dat se aude un zgomot înăbuşit. Toţi îndreaptă privirile într'acolo.

Ce se întâmplase??

Craca deşi groasă, s'a dat învinsă faţă de presiunea d-lui dr. Tănăsescu, şi medicul şef s'a pomenit la pământ.

Congresiştii au făcut haz de această întâmplare în timp ce medicul şef al oraşului s'a dus în căutarea unui scaun mai puţin periculos.

REP.

INFORMAŢII

x **Greva birjarilor.**— Birjarii şi-au depus azi autorizaţiile la prefectura de poliţie, declarând greva,—ca o protestare împotriva obligaţiilor care li se impun de poliţie.

x D. Manoilescu, subsecretar de stat la Finanţe, împreună cu d-na, a părăsit aseară Iaşul.

x Excursia botanică pe care d. prof. Alex. Popovici o face cu studenţii de la Ştiinţele naturale pe muntele Ceahlău, se amână cu două zile.

Plecarea din Iaşi spre Piatra Neamţ va avea loc în seara de 14 Iulie.

x Duminică a avut loc la Biserica Frumoasa solemnitatea depunerei jurământului noilor epitropi ai acestei parohii, d-nii Constantin Rotaru, Gheorghe Lungu şi Al. Teodorescu.

x Astă seară are loc la clubul partidului Ţărănesc din sectorul Metropoliei, obişnuita şedinţă săptămânală.

Vor lua cuvântul şi fruntaşii ţărănişti de la organizaţia centrală.

x **Crima din Costuleni.**— Prefectura judeţului a fost azi înştiinţată că în satul Costuleni locuitorul V. Ionescu, a ucis cu mai multe focuri de revolver pe N. Moise.

x Astă seară se întruneşte comitetul Sfatului Negustoresc din localitate.

Vor fi puse în discuţie mai multe chestiuni însemnate cu caracter urgent, între care şi chestia Băncei negustorilor.

x Consiliul de igienă al oraşului, a fost convocat pentru mâine după amează.

x Atragem atenţia d-lui prefect al poliţiei că pe str. Zugravilor trec automobile, motociclete şi biciclete cu foarte mare viteză ca la şosea, ameninţând permanent viaţa copiilor.

x Duminică poliţia a arestat doi tineri care vindeau ziarul „Viaţa Muncitoare".

A doua zi tinerii au fost puşi în libertate, gazetele însă au rămas confiscate.

x **Concert de flaut.**— Duminică seara, 11 Iulie, va avea loc în sala Conservatorului, un mare *concert de flaut* dat de d. *V. Jianu* premiat al Conservatorului local, — cu concursul pianistului V. Florescu.

Programul este minunat aranjat.

ULTIMA ORA

Noui scandaluri

în ședința de astă noapte a Camerei

București 6.—CAMERA.— Ședința de noapte s'a deschis la ora 9 jumătate. Președintele roagă pe oratori să vorbească scurt, pentruca sesiunea să poată fi închisă la timp.

D. *Mirto* spune că majoritarii să nu mai întrerupă pe oratori.

D. *Citta Davila* susține contestația alegerii din Dolj. Arată toate samavolniciile comise de administrație. Atacă violent pe d. Milcoveanu, prefectul județului Dolj.

Se produce tumult. Majoritarii strigă: „vorbește despre bonurile de tezaur ale lui Argetoianu".

Sgomot infernal, țipete, înjurături etc.

D. *Davila* declară că afacerile prefectului de Dolj sunt incomparabile. Apără pe d. Argetoianu în chestia bonurilor de tezaur.

Protestează contra faptului că guvernameatalii au tipărit la Craiova manifeste anti-dinastice, pe care le-au dat în seama d-lor Argetoianu și Iorga.

Alegerea a fost validată.

*

Se citește raportul comisiei de anchetă asupra alegerilor din Prahova. D-nii dr. Lupu și Mirto arată că în comisia de anchetă s'au exprimat două păreri diferite.

Chestia are nevoe de o examinare serioasă. Cer amânarea discuției. Majoritatea se opune.

D. *Gr. Iunian* combate raportul comisiei de anchetă și cere respingerea lui. Arată ingerințele și falsurile la care s'au făcut complici și unii magistrați. Se produce tumult. D. dr. Lupu comunică președintelui că un deputat averescan a înebunit. Se produce un scandal enorm. Dr. Lupu este înjurat de majoritate. Majoritarii cer să se pue la vot raportul comisiei de anchetă.

Opoziția protestează violent Scandalul devenind enorm, președintele a ridicat ședința.

Interesantă descoperire arheologică

în Dobrogea

Constanța 6.— Din Turtucaia se anunță că cu prilejul unor săpături s'a găsit un monument funerar de pe vremea romanilor. Piatra mormântă ă are următoarea inscripție în limba latină:

„Cohorta I tracică, în amintirea a 106 recruți morți pentru patrie".

Semnat, prefectul *Gaius Nautus*

PRINȚUL NICOLAE LA PRAGA

Praga 6.— A. S. R. Principele Nicolae al României a sosit la Praga, fiind salutat în gară de către d. Beneș, ministru de externe.

„OPINIA" face abonamente lunare, cu prețul de lei 60 pentru localitățile balneare și climaterice.

Cu Fordson reduceți cheltuelile Dv. de producție la jumătate

Agricultori, Întrebuințați mai bine banii voștri!

Tractorul Fordson îndeplinește ușor munca a 6 cai și desăvârșește această lucrare în jumătate de timp și cu jumătate de cheltueli.

Tractorul Fordson necesită combustibilul cel mai eftin și pe acesta numai atunci, când lucrează. Caii voștri însă au nevoe de furaje și atunci când nu lucrează.

Cu tractorul Fordson, al cărui preț minim este în deobște cunoscut, se poate ara un Hectar in patru ore. Se pot secera zilnic 8 Hectare. Tractorul Fordson trage însă și orice altă mașină agricolă.

Tractorul poate fi intrebuințat și ca sursă stabilă de putere, care să execute agricultorului lucrările cele mai diferite ca: treeratul, măcinatul, tocatul nutreților, și altele asemănătoare.

Nu perdeți ocazia de a cere primului reprezentant a lui Fordson, o gratuită punere in funcțiune a mașinei. Veți fi surprinși și desigur mulțumiți dacă veți vedea felul cum lucrează mașina Fordson.

Fordson

Produsul lui

Ford Motor Company

Tractorul Fordson

Vizitați încă astăzi pe unul din numeroșii noștri reprezentanți in țară

Uniunea Camerelor de Comerț

contra dizolvării Camerei din Iași

Pe ziua de Luni fusese convocat comitetul de direcție al Uniunei Camerelor de Comerț, pentru a-și da avizul asupra cererei de dizolvare a Camerei din Iași.

D. Ștefăniu (care face parte din comitetul de direcție) neputând participa, a trimis un memoriu prezentat Uniunei de către d. Iancu Botez, senator.

In memoriu se arată netemeinicia motivelor invocate în cererea de dizolvare și se insistă asupra activității desfășurate de actualul consiliu.

Uniunea Camerelor a respins în unanimitate cererea de dizolvare.

Se afirmă însă că ministerul de industrie nu vrea să ție cont de avizul Uniunei și că va dizolva Camera de Iași. In acest caz, comitetul Camerei va introduce acțiune în contencios.

Furtună violentă

pe marea Neagră și Marmara

Constantinopole 6. — O violentă furtună bântue pe marea Neagră și pe marea Marmara. Două corăbii au fost inecate in Bosfor.

Stambulul este inundat. Se anunță ravagii rpoduse de valuri la coastele Bulgariei.

Automobil sfarmat de tren

Un magistrat de la Casație grav rănit

București 6.— Un grav accident de automobil s'a întâmplat pe drumul Predeal-Brașov.

D. Ștefan Urlățeanu, consilier la Inalta Curte de casație conducea o mașină în care se afla fratele său și soția acestuia. Din cauza întunericului, mașina a izbit bariera din fața liniei ferate și a intrat pe linie. Tocmai atunci trecea un tren, care a sfărmat automobilul.

D. Ștefan Urlățeanu a fost grav rănit. Celelalte două persoane sunt rănite mai ușor.

PRABUȘIREA UNEI BISERICI

Cluj 6.— Biserica romano-catolică din Baia Mare care fusese de curând restaurată, s'a prăbușit.

Din fericire nu sunt victime omenești.

Comitagii atacă în Cadrilater

Un șef de post și un guard uciși. — Alte persoane maltratate de bandiți.

Tartucaia 6. — O bandă de comitagii cu arme și granate a atacat eri noapte Satul-Vechi, după ce a rupt firele telegrafice și telefonice.

Bandiții au legat pe perceptor și pe nevasta lui, căutând să afuiască casa de bani.

Intervenind jandarmii, s'a încins o luptă crâncenă.

Șeful de post, plutonierul Constantin Marin și un guard comunal au fost uciși de bandiți. Perceptorul a fost rănit și se află în stare disperată.

Bandiții au maltratat de asemenea pe învățător și pe notarul satului, apoi s'au făcut nevăzuți.

O anchetă asupra literaturei moderne rusești

Moscova (Ceps). — Revista „Na literaturnom postu" (sentinela literară) a făcut o anchetă asupra literaturei contemporane rusești, la care au răspuns mulți intelectuali comuniști.

Rezultatele anchetei sunt pentru actuala proză rusească, foarte defavorabile. Semașko și Litvinov au declarat că ei nu citesc de loc literatura rusească modernă: Osinski și Kurski au criticat cu violență „limba aspră și de neînțeles" a poeților tineri și obiceiul acestora de „a tipări orice prostie". Deasemenea și Pavlovici, directorul institutului pentru limbile orientale, s'a exprimat în termeni asprii asupra prozei moderne ruseți; față de „stilul artificial și anemic" al autorilor ruși contemporani, el a dat ca exemplu limba lui Tolstoi, Turghenev, Gogol, Pușkin și a altor maeștrii ai scrisului. Fac excepții numai doi autori, nuvelistul Serafimovici și d-ra Seifulin; ceilalți scriu într'așă mod, încât nu pot fi înțeleși nici de acei cari au terminat universitățile.

Pavlovici a spus că la el vin adesea studenți care înțeleg chineza și japoneza, ca să-l roage să le „traducă în rusește" unele fragmente din romanele ruseți moderne.

Mașina de scris pentru chinezi

O mare fabrică de mașine de scris a construit o mașină, la care se poate scri cu caractere chineze.

Inainte de a construi mașina, fabrica a cerut avizul cunoscătorilor limbei chineze, care au arătat că din alfabetul chinezesc trebuesc excluse vre'o 100 litere, pentru ca mașina să poată fi întrebuințată.

Cunoscătorii foneticei chineze au făcut o listă a semnelor necesare mașinei, în număr de 2000. Mașina este bine înțeles extrem de scumpă și a rămas deocamdată în muzeul fabricei ca unicul exemplar existent.

(Ceps).

CLUJUL

și prințul Carol

Cluj 6.— In ședința consiliului municipal, un consilier a cerut să se ia îndărăt terenul care fusese acordat principelui Carol pentru un parc sportiv.

Moarte unui savant

Paris 6.— A încetat din viață vestitul medic Conè, fondatorul metodei de cură prin auto-sugestie.

Concursul de ciclism Iași-Roman

Am anunțat că clubul sportiv „Marathon" din localitate a organizat un mare Concurs de ciclism pe distanța Iași-Roman și retur (166 km.).

Iată regulamentul cursei ciclistic.

Fiecare concurent va trebui să achite taxa de 100 lei.

Costumul concurenților va fi cel al clubului din care face parte, sau individual pentru cei ce nu fac parte din cluburi sportive.

Cursa va fi însoțită de automobile și motociclete ce vor servi la transportul Comisarilor.

Nu este permis altor automobile, motociclete sau biciclete de a însoți cursa, fără permisiunea clubului „Marathon".

Plecarea din Iași se va face în ziua de 11 Iulie la orele 9 fix dimineața.

Fiecare concurent va avea un număr de ordine.

Clubul va numi dintre membrii activi comisari care să vegheze în tot timpul cursei.

Sosirea la Roman, Duminică la ora 1 p. m.

Atât la ducere cât și la întoarcere se va face un popas de 15 minute la Tg. Frumos.

La sosire, un comisar special va nota ora, minutul și secunda. Premiul I se va da primului clasat și va consta într'un costum complect costum complect de ciclism.

Sunt și alte premii.

--CITIȚI „OPINIA"--

Regresul cafenelilor din Budapesta

Budapasta (Ceps). — Budapesta era cunoscută încă ca un eldorado al cafenelelor. Poate în nici un alt oraș al Europei nu existau atâtea cafenele ca aci. Când însă imediat după războiu în timpul inflației, afacerile de bancă deveniseră sursă principală de câștig, casele de schimb s'au înmulțit ca ciupercile după ploaie și ocupau din ce în ce mai multe localuri dintre care multe aparțineau mai înainte cafenelelor.

Budapesta a devenit orașul băncilor. Dar perioada de inflație n'a durat mult timp. Greaua criza economică care a urmat după epoca de inflație, a silit pe bancherii să-și închidă birourile lor și astfel o casă de schimb după alta dispăru; în localul lor apărură iarăș cafenelele. Dar acestea, din cauza situației schimbate nu mai puteau acum să prospere.

După bănci a venit srândul cafenelelor, care dau acum îndărăt și astfel dispare pe încetu și această specialitate a Budapestei.

ECOURI

— Dr. H. APTER *reîntorcându-se din străinătate și-a reînceput consultațiile în cabinetul d-sale din str. Lăousneanu, 32.*

— *Dr. A. Rosen* întorcându-se în localitate, și-a reluat consultațiile, în cabinetul d-sale din str. Lăpușneanu No. 41, în fiecare zi, între orele 1—4 p. m.

— Doctorul R. Damsker str. Cizmăriei 17 (Piața Halei) consultă *în tot timpul verei*, zilnic între orele 8—11 a. m. și 4—7 p. m.

— *Doctorul Gh. Tudoranu*, Docent Universitar, medicul șef al băilor Slănic (Moldova) reîntorcându-se din străinătate, dă consultațiuni zilnice în stațiunea Slănic (localul Inhalației) pe tot timpulsezonului.

INSERȚII [1])

Primim următoarele:

Domnule Director,

Vă rugăm să bine-voiți a da publicității în mult răspânditul d-voastră ziar, următoarei publicații.

Aducem la cunoștința onor. public, cât și autorităților în drept că față de noua dispoziție luată de organele polițienești ca birjarii să facă dijurne la gară incontinuu adică câte 13—14 ore, un singur om și un singur cal, la toate trenurile, având în vedere că trenurile toate sosesc cu mari întârzieri, având în vedere că tot timpul acesta birjarii trebue să stea numai și numai în gară și n'au voe să se deplaseze absolut deloc suferind toate întemperiile pe arșița soarelui cât și pe frig, și ger și toate astea trebue să le suporte atât omul cât și vita, neîntrerupt timp de 14 ore, tot odată având în vedere că dejurnea trebue făcută în fiecare zi aceasta este o măsură supra-omenească. Când astăzi, un copil de 14 ani, ce-și spune că e funcționar comercial, își rezervă dreptul de a nu munci de cât 7 ore pe zi și este protejat chiar de organele în drept, iar noi dacă suntem birjari, suntem fără nici o protecție, ba suntem scoși chiar din legi.

Dar, Societatea pentru protecția animalelor oare unde este, care spune că un cal nu poate fi ținut la muncă de cât 6 ore pe zi. Totodată având în vedere scumpetea crescândă pe fiecare zi, și dările și impozitele ce se rădică din an în an.

Noi cerem să fim lăsați în pace să facem dejurnea la gară, după cum am făcut'o până acum și să ne putem câștiga existența zilnică, mâncând o pâne mai dulce, nu așa de amară, având în vedere că după toate stăruințele depuse de noi pe lângă toate organele în drept, nu ni se face nici o dreptate, ba suntem amenințați și cu bătaia, din această cauză noi nu mai putem continua cu profesiunea noastră și suntem nevoiți a ne desface de birji, depunând toate autorizațiile la Primărie. Aceasta am hotărât în unamitate.

Cu tot respectul.

Pentru Sindicatul birjarilor Iași,

Delegați:

Tudor Negură, Pavel Procopie, Mihai Tozan, Vasile Juravlei.

[1]) Redacția nu răspunde de cele publicate în această rubrică.

PROFESORUL M. MESCHER

predă în mod cu totul avantajos în „timpul vacanței":

Contabilitatea dublă, Conturi curente, Aritmetica comercială, Corespondența, Dactilogr. precum și Limba germană, (Gramatica, stilistica, lectura din operile clasice germane) după un sistem de predare propriu, neîntrecut de ușor..

Inscrierile zilnic între 11—1 și — 6 la locuința din st.. Petru-Rareș 19 în curte (în dosul Poștei Centrale)

Numai cu 150 lei

se execută în mod ireproșabil **orice ramă** culoarea mobilei mărime naturală: în mahon, frasin, nuc, aurit, metal etc.

Asortiment bogat 120 modele numai la

Israel Bergher S-sor

str. Anastasie Panu 50

Intristații: Paulina și Nathan Strulovici, Bella și Isidor Sand cu copii, Clara și Benjamin Sand cu copii, Etty și Loudvig Sand, fiice, fii, gineri, nurori și nepoți au durerea de a anunța încetarea din viață a mamei lor

Leia Dina Sand

în vrâstă de 65 ani

Inmormântarea va avea loc Mercuri ora 2 p. m.

Cortegiul va porni de la locuința defunctei str. Salhana 18.

STIRI DIN TARĂ SI STRĂINATATE

O critică a învăţământului secundar

Solemnitatea de la liceul Cuza-Vodă din Huşi

Distribuţia premiilor.— Interesanta cuvântare a preşedintelui comitetului şcolar.—Lacunele învăţământului secundar. — Contra bacalaureatului.

Huşi 5.—Distribuţia premiilor la liceul Cuza Vodă din localitate s'a făcut anul acesta cu o deosebită ceremonie.

Festivitatea a avut loc în marea sala de gimnastică, în prezenţa unui numeros public.

Primul a luat cuvântul dl. *dr. Radu Chernbach*, preşedintele comitetului şcolar. După ce a exprimat mulţumiri căldurоase întreg corpului profesoral pentru munca depusă în cursul anului şcolar, înzistând asupra unor profesori cari au făcut adevărate sacrificii a o r e d a cursuri suplimentare gratuite în afară de cele regulamentare, şi menţionând în special activitatea d-lui I. David, directorul liceului — a atins o latură a învăţământului secundar care preocupă actualmente pe toţi iubitorii şcoalei.

Astfel, ridicând chestia organizaţiei acestui învăţământ, pe care o găseşte defectuoasă, după ce a r a t ă desavantagiile cursurilor de limbi vii fără a se obţine vorbirea curentă a acestora şi neajunsurile cursurilor de ştiinţe naturale şi fizico-chimice fără laboratorii şi experienţe practice, spune textual:

Contra bacalaureatului

„In epoca aeroplanului, a automobilului şi a telegrafiei fără fir, când nevoile omului devin numeroase şi multiple, nu mai este admis şi posibil a se continua un a s e m e n e a învăţământ dezastros, iar refiinţarea bacalaureatului pe temeiul unei asemenea dezorganizaţii a învăţământului, socot că este o mare greşală pedagogică şi didactica“ „Dacă la bacalaureat s'ar examina, de pildă la limba germană, care ar fi rezultatul, când se ştie cât de slab sunt pregătiţi elevii la această limbă“ ?

„Cu ori ce prilej, cetăţenii conştienţi, trebue să ridice glasul lor spre a cere reforma învăţământului“.

A urmat apoi cuvântarea directorului liceului care a făcut o amplă dare de seamă a rezultatelor dobândite în cursul anului şcolar; după care în unire cu Dl. C. Holban, a procedat la distribuirea premiilor.

Leontin

Groaznica prăbuşire din Berlin

Berlin 6.— In cartierul de Est al Berlinului ploile torenţiale au rupt stăvilarul dela Woltersdorf. O mare clădire s'a prăbuşit acoperind sub dărâmături 200 de persoane. Până acum s'au scos 13 morţi şi peste 100 de răniţi.

Licenţiaţii facultăţii de drept

din sesiunea Iunie 1926

Iată noii licenţiaţi din sesiunea de Iunie, ai facultăţii juridice Iaşi:

Anastasiade Neculai, Andronic Zaharia, Burghele Alex., Arăteanu Dinu, Blanaru Ion, Barbu Gh. Ioan, Berejescu Xenof, Bejenaru Ion, Bevall N. Hrş, Ciobanu Iosef, Ciorapciu Ludovic, Catrinici Neculai, Cucu-lescu Al., Dobrescu C., Duţescu Ion, Fedorenco Mih., Foghel H., Gavrilescu Ion, Grigoraş C., Gârneaţă August, Gormocovici Teod., Grău Ion, Ghelerter Sol, Hurmuzescu Ion, Holban Ştef., Herşcovici Aron, Iucă D., Kahane S., Leabu Simion, Macri D. Fotino, Mănescu Traian, Moisescu Moscu, Măuţu C., Miclescu Emil, Munteanu C, Miclescu M. Neculai, Mugur Remus, Mugur Valeriu, Naumescu C, Nicolaescu Ilie, Oiaga V. Vasile, Ornescu Const, Papamitrolopol Gh, Postalache Ion, Popescu Alex, Popovici Podaşcă Chiril, Polak Marcu, Packer David, Roşianu C, Rădulescu D, Răteanu Ion, Rabinovici I, Sachelarie Anghel, Starostescu C. Gh, Ştefanovici Aurel, Stoenescu Adrian, Sebe Teodor, Sârbu Mih, Tabacu Grig, Teleman Gh, Viorescu Ion, Vidraşcu Vlad, Zischis Gh, Barbu Neculai, Ştirbu Ştef, Titinar Boris, Cazacu Filaret, Peter Iulian, Popescu I. Grig, Dimitriu Mih, Corobceanu Mih, Cărstescu Virgil, Crutescu Daniel, Desila Polidor, Pavel Th, Gobjdă Victor, Melega Th, Chiţilovschi Dionisie, Dimitriu Ion, Mitescu Ion, Preutescu Octav, Tănăsoiu Victor, Dinculescu Gh. Fundoianu Samoil.

Altă versiune

în jurul remanierei

Asupra remanierii, se fac următoarele precizări:

Pentru moment după ce d-nii Negulescu şi general Coandă vor fi aleşi preşedinţi ai Corpurilor Legiuitoare, ministerele vacante vor avea interimari.

Guvernul se va remania mai târziu, când d. Petrovici va deveni titularul ministerului de instrucţie, d. Anibal Teodorescu ministru de justiţie, d. Sergiu Niţă ministrul lucrărilor publice d. general Răşcanu ministrul Basarabiei şi d. Groza ministrul Ardealului.

Se poate ca d. Cudalbu să ia ministerul de industrie, până la toamnă, când va veni la ministerul de domenii. care din nou va fi dijuns creiându-se un minister al agriculturii al cărui titular va fi d. Garoflid.

E vorba a se mai înfiinţa câte un subsecretariat la preziденţia consiliului, la industrie şi la comunicaţii.

Interese locale

(Continuarea din pag. I-a)

cari au înmulţit producţia în chip miraculos, să se vândă încă trei cepe la un leu, 4 buchetele de pătrunjel ori marar la un leu, 4 ridichi la un leu, iar kilo de cartofe între 4-6 lei, fasolea 4—5 etc. etc. Unele din aceste legume sunt depozitate la fiecare tarabă în grămezi enorme şi stau zile întregi fără a putea fi desfăcute repede pentru a le lua locul altele mai proaspete; dar nici nu le vând traficanţii mai eftin, căci lozinca între ei este *„să nu strice preţul!“*

Speculanţii obiectează că au şi ei de acoperit mari cheltueli.

Toate bune şi bine justificate până la un punct. Dar cum se face că din grămezile enorme de zarzavaturi, pe cari nu le vând mai eftin *„pentru a nu strica preţul“* lasă pe jumătate să putrezească, aşa că trebue să le arunce. Aruncându-le însă exclamă: *Fie! mi-am făcut suma!*

Ei bine, această declaraţie denotă cartelul dintre ei de a specula nevoia publicului *care trebue să le plătească cât cer.*

Aceasta nu mai e speculă, ci jaf în toată puterea cuvântului, jaf ce întrece furtul pungelor din buzunarele oamenilor. A arunca marfa după ce a ţinut'o până s'a stricat, însamnă un act imoral, sfidare obraznică a nevoii publice.

In contra acestui comerţ trebue să se aplice sancţiuni şi încă pe cât de urgente pe atât şi de riguroase, căci prea mult se abuzează de tembelismul consumatorilor şi de îngăduiala autorităţilor datoare de a reprima imoralitatea şi traficul ce'l exercită cartelul zarzavagiilor.

Man.

Activitatea de la ministerul justiţiei

criticată în Cameră

Eri Camera a discutat contestaţiile la alegerile din Fălciu şi Gori. Bineînţeles, ambele alegeri au fost validate. Discuţiile în jurul lor au produs însă mult năduf băncii ministeriale şi au făcut să spumege majoritatea.

D-nii dr. Lupu şi Gr. Iunian au adus acuzaţii d-lui Cudalbu, ministrul justiţiei, a cărui activitate la acest departament a fost calificată cu cuvinte tari D. Cudalbu protestează şi acuză de calomnie pe d-rul Lupu. Se naşte un scandal monstru, care se potoleşte numai după ce retractează cuvintele adresate d-lui Gr. Iunian.

Şedinţa de noapte a fost ocupată cu discuţii în jurul aceleiaşi chestii. D. Cudalbu a cerut mereu satisfacţie, d-nii Lupu şi Iunian şi-au menţinut acuzaţiile.

D-rul Lupu a cerut un juriu de onoare care să stabilească activitatea d-lui Cudalbu la ministerul de justiţie. D. Cudalbu n'a primit, majoritatea a provocat scandal şi la urmă... a validat.

Cearta în sânul populaţiei israelite

DIN ROMAN

Agitaţia în jurul contopirii soc. „Sacra“ cu Comunitatea.— Un mic istoric al faptelor.— O hotărâre îndrăzneaţă.— Acordul dinte cele două tabere

Roman 5.— Odată cu venirea d-lui avocat Cramer în fruntea Comunităţii israelite, noul comitet a convocat pe cetăţenii evrei la o mare consfătuire care a avut loc la şcoala isr. Oratorii au arătat defectele administraţiei vechiului comitet, subliniind că aceste rele nu vor putea fi înlăturate decât prin concursul real al populaţii evreeşti şi prin întocmirea unei comunităţi pe baza statutare moderne, ca în marele centre evreeşti din cuprinsul ţării.

Deasemenii dânşii au cerut desfiinţarea monopolului soc. „Sacra“, cu vinderea mormintelor, rămânând ca această sarcină să revie în mod firesc comunităţii ca unica instituţie reprezentativă a intereselor de cult, ale populaţiei evreeşti.

Pentru înlăturarea conflictului şi aplanarea lui, a avut loc o nouă consfătuire, la care a luat parte de data aceasta şi d. I. Gross preşed. soc. „Sacra“. Cu acest prilej s'a constituit o comisie de arbitri care să îndeplinească formele legale ale înţelegerei.

S'a întâmplat totuşi un fapt care a produs rumoare; d. I. Gross a declarat că nu recunoaşte cele hotărâte de comun acord la consfătuire cu asentimentul D-sale.

Incordarea a ajuns la culme în ultima săptămână când declaraţia preşed. Soc. „Sacra“ a devenit publică. Int'ro ultimă consfătuire s'a decis ca toţi enoriaşii care vor avea nevoie de loc ptr. morminte în caz de ceces, să se adreseze exclusiv Comunităţii. In aceeaşi seară comunitatea în şedinţa extraordinară a hotărât înglobarea soc. „Sacra“ în sânul Comunităţii.

O hotărâre îndrăzneaţă

Un număr de 150 de curioşi în frunte cu d. av. Cramer, au pornit Duminică 4 Iulie a. c. la ora 4 dim. spre cimitirul israelit. Ajunşi acolo au cerut intendentului să le predea cheile la care acesta s'a supus imediat. După aceea au legat cu lanţuri şi lăcate porţile principale şi secundare, cât şi trăsurile mortuare cu accesoriile lor. Vestea acestui fapt s'a răspândit îndată în oraş, determinând o mare mulţime de partizani ai Comunităţii să vie la faţa locului.

Numărul acestora trecea de 350. Membrii „Sacrei“ luând cunoştinţă de actul săvârşit de comunitate, au apelat pe la autorităţi pentru evacuarea mulţimii de la cimitir. Recunoscându-se mai târziu de către d. prefect Robert Chefneux temeinicia drepturilor comunităţii, d-sa a dat o ordonanţă definitivă de neurmărire.

Acordul dintre cele două tabere

Deşi Comunitatea se găsea stăpână pe situaţiunea aprobată în acţiunea ei de întreaga populaţie evreească, totuşi din spirit de împăcăciuire s'a supus unui nou arbitragiu, efectuat chiar în cimitir, încheindu-se şi un act comemorativ.

Hotărârile comisii de arbitrii

1) Soc. „Sacră“ continuă să fiinţeze sub controlul tutelar al comunităţii; 2) veniturile sale intră în caseria comunităţii; 3) un comitet de patru (doi din Sacra şi doi din comun tate) se va ocupa cu vinderea locurilor ptr. morminte. 4) In caz de ivirea vreunui nou diferend, supra arbitru va fi preşed. soc. Cucses Israel“.

In general, opinia publică evreească o clipă dezorientată priveşte cu simpatie izbânda reală a Comunităţii.

Fill

AUTOBUZELE

INLOCUESC CĂMILELE DIN PUSTIE

Moscova.— (Ceps).— Pe parcursul Astrachan-Elista, „Avtopromtorg“ (târgul pentru industria automobilelor) a deschis o linie de autobuze pe o lungime de 315 veste. Autobuzele vor face legătura dintre cele 2 localităţi, trecând printr'o pustie lipsită complect de apă şi prin care se circula mai înainte numai cu ajutorul cămilelor. Drumul, care se făcea cu caravana timp de o întreagă săptămână, va fi parcurs cu autobuzul într'o singură zi.

Autobuzele circulă de trei ori pe săptămână şi sunt foarte mult folosite.

PROTEST

contra examenului de bacalaureat

Memoriile unor părinţi din Huş

Huşi 6.— Printre părinţii elevilor cari s'au prezentat la examenul de bacalaureat din Iaş, domneşte o vie nemulţumire asupra modului în care s'a făcut examenarea.

In consecinţă s'au înaintat Ministerului de instrucţie două memorii de către unii părinţi din Huşi prin care se protestează contra acestui fapt, cerându-se anularea examenului de bacalaureat.

In memoriu se arăta că n'au fi fost satisfăcute obligaţiunele regulamentare şi s'ar fi făcut o examinare care e în contrad cţie cu intenţiunele legiuitorului.

Cu memoriul a plecat la Bucureşti un delegat special.

LEONTIN

Inundaţii în jud. Olt

Bucureşti 6.— Din Slatina se anunţă că ploaia torenţială a făcut mari stricăciuni. Oltul a crescut foarte mult şi ameninţă să se reverse.

Olteţul şi alte râuri au ieşit din albie inundând şosele şi lanuri întinse. Pagubele sunt forte mari.

INFORMAŢII

x La întrunirea sfatului parlamentar al partidului naţional, d. Iuliu Maniu s'a pronunţat din nou în favoarea unui acord naţional-ţărănist, pentru a alcătui o forţă care să se opue partidului liberal.

x La Paris, leul a cotat ieri 17,40, iar la Zurich 2.5o.

x Tribunalul secţia III a acordat câte un moratoriu de 6 luni Grupului de Industrii „Moldova“ Strul Aron din Păcurari şi magazinului de instrumente muzicale Bernard Sârcu din str. Cuza-Vodă.

Acelaş Tribunal a respins cererea de declarare în stare de faliment a cârciumarului Moise Segal din str. Elena Doamna şi a amânat procesul de faliment al d-lui Sigmund Katz engrosist de vinuri din str. Ştefan cel Mare.

Prinţul de Galles se căsătoreşte?

Se anunţă din Madrid:

Circulă svonul că prinţul de Galles se va căsători în curând cu infanta Beatrice de Spania.

Cu prilejul călătoriei lor în Anglia, Suveranii spanioli, vor trata acest proect de căsătorie.

Prinţul de Galles va vizita oficial Spania, fie la San-Sebastian, fie la Santander.

Băile PISTYAN

De le adâncimi de mii de metri isvoresc aci surse vulcanice ferbinţi, de nămol (70° C.) cari au o putere legendară în vindecarea bolilor **Reumatice — Gută — Ischias — Exudate — Boli de Femei.** Superbă poziţie în munţii Carpaţi, 4 ore de Budapesta. Pensiune complectă dela 40 Kr. cehe în sus. Cine vrea să devie sănătos şi în acelaş timp să aibă confort să ceară informaţiuni şi prospecte la **Dr. V. C. Nazarie,** Medicul băilor din Pistyan. **Strada Albă No. 10 (Piaţa Principesa Maria) Consult. 3—5, Tel. 29 70** (unde se obţine nămol şi pentru cura în casă).

IN RATE

vă instalează lumina electrică

„TECHNICA“

Birou pentru instalaţiuni electrice

str. Palat 22

Devize în mod gratuit

Adresaţi-vă printr'o c. p.

Tribunalul Jud. Iaşi secţia III-a

Publicaţie de vânzare

No. 5391 din 26 Iunie 1926

Tribunalul Iaşi S. III-a p in Jurnalul No. 3359 | 926 a autorizat Corpul Portărelor Iaşi să facă din nou formele de vânzare prin licit. publică a averei mobile a falitului Adolf Goldştein aflată în Iaşi, strada L-t. Colonel Langa No. 5 compusă din articole de manufactură şi mobilier de prăvălie evaluate la suma de lei 119.805 lei.

Se încunoştiinţează că vânzarea şi adjudecarea acestei averi se va face la faţa locului din Iaşi str. L-t Colonel Langa No. 5 în *ziua de 9 Iulie 1926 ora 4 p. m.* începând licitaţia publică de la suma de 119.805 lei evaluată de expert, cu facultatea D-lui Jude Sindic de a o începe şi de la o sumă mai mică, sub rezerva omologărei Tribunalului.

Dosar No. 2128 | 924.

Preşedinte, M. EŞIANU

Portărel I. Popovici

BAZAR

Direcţiunea Şcoalei de Meserii „Ort“ a organizat un mare bazar de lucruri executate la acestă şcoală, precum: uniforme pentru eleve, bluze, jachete, paltoane pentru copii, rochiţe şi altele, care se vând cu preţuri foarte convenabile.

Bazarul va fi deschis până Joi 8 Iulie cor., în fiecare zi de la 9—12 şi 4—7 p. m., în localul şcoalei „Moritz şi Betty Wachtel din str. Sărăriei No. 147.

Citiţi „Opinia“

In Iaşul de altă dată

(Continuare din pag. I-a)

litară, era cunoscută băcănia Arghiropulo, zisă „La greci“.

După casele Miler, astăzi Rohr se intra la şcoala privată „Liceul Nou“, care a fuzionat mai târziu cu institutul academic din str. Cogălniceanu.

Unde e acum Cercul Militar, erau mai înainte vreme casele Bălseşti, apoi Cimara. Cimara, un mare avocat cu renume, originar din insula Chios, adunase material pentru restaurarea casei, însă încetând din viaţă, casele au fost cumpărate de Marcu Juster care le-a restaurat şi apoi vândut pentru Cercul Militar.

Urmau casele Ghica-Budeşti, actualmente ale d-lui Leon Juster. Ghica-Budeşti a fost un adevărat artist. Locuinţa sa a fost împodobită toată cu tablouri pictate de dânsul, admirate de musafirii cari luau parte la frumoasele serate din casa sa. Când a fost să se aleagă picturile plafonului şi ale cortinei de la Teatrul Naţional a fost consultat Ghica-Budeşti şi actualele picturi au fost alese de dânsul. De câte ori era vorba a se face lucrări de pictură la vre-un edificiu public din Iaşi Ghica Budeşti avea primul cuvânt. Era un om foarte primitor şi de o educaţiune aleasă.

In casele Negruzi (colţul stradei Carol cu strada foastă 40 de sfinţi), a stat multă vreme Săftiţa Pallady, prima soţie a lui Mih i Vodă Sturdza şi mama principilor Dimitrie şi Grigorie Sturdza. Alături era locul arhitectului Reinicke-Chetner, care a împodobit ilaşul cu foarte multe clădiri mari. El a cumpărat berăria Zimbru din Păcurari. fost proprietatea Zvec amenajând grădina, care pe timpuri era vizitată în fie-care seară de ieşeni.

Reinicke a fost şi organizatorul patinajului din str. căpitan Păun, unde împreună cu soţia sa, produceau admiraţia ieşenilor, prin figurele grele de patinaj.

A mai înfiinţat în strada Carol un skating Luna i se datoreşte şi construirea frumosului palat Sturdza din Bucureşti, unde se află astăzi ministerul de externe.

Veneau apoi casele lui Vasile Brăescu (astăzi proprietatea d-nei Gh. Gh. Mârzescu), cumpărate mai târziu d: d-na Diamandy, fiica fostului primar ieşan Ion Diamandy. Urmau casele lancu Prăjescu, tatăl doamnei N. Krupenschi şi al d-nei Sultana Dediu de la Stolniceni.

Pe partea stângă, de la colţul str. Toma Cosma cu str. Carol, erau casele lui Muţi Balş fostul proprietar al domeniului Dumbrăveni, moştenite de Catiţa Ghica, mama d-lui Leon Ghica-Dumbrăveni, apoi de Natalia Ghica care le-a dăruit unui nepot al ei d. Caligari. Astăz casele aparţin d-lui colonel Veisa. Mai sus, erau casele Şeptelici (astăzi seminarul de slavistică al Universităţii noastre) şi unde odinioară, pe timpul ocupaţiunii austriace, se afla o cofetărie unde se aduna societatea ieşană şi unde concerta în fie-care seară o muzică militară austriacă, compusă din elemente valoroase.

RUDOLF SUŢU

(Urmează)

Bibliot[illegible]

BIBLIOTECA UNIVERSITĂȚII IAȘI

ANUL XXII No. 5732

2 LEI NUMARUL

JOI 8 IULIE 1926

ABONAMENTE

Lei 600 . . . pe un an
„ 320 . . . „ 6 luni
„ 160 . . . „ 3 luni

OPINIA

ZIAR POLITIC COTIDIAN

ANUNCIURI

se primesc la toate Agențiile de Publicitate și la Administrația ziarului Iași—Str. Gh. Mârzescu 17

INTRE PRESĂ ŞI GUVERN

Se cunoaşte conflictul neobişnuit dintre ziarişti şi guvern.

Camera are culuoare pe care circulă deputaţii când nu stau în şedinţă. Acolo pot fi găsiţi reprezentanţii naţiunii la orele când lucrează parlamentul.

Având în vedere calitatea deputaţilor pe care i-a ales, ştiindu-le năravurile şi graba de a strânge milionul în câte-va luni, generalul Averescu s'a gândit că în curând culuoarele Camerei vor fi transformate în bursă de afaceri şi târg pentru trafic de influenţă. Deci a interzis circulaţia neparlamentarilor pe aceste culoare. A îngrădit pe deputaţi, i-a pus sub supraveghere ca pe nişte copii care nu se pot conduce după capul lor.

Blânzi ca o turmă de oi, muţi şi amorfi ca nişte mostre geologice, majoritarii au plecat capul şi s'au supus. Văzând că lucrul este aşa de simplu, guvernul a împins măsura şi mai departe: *a interzis şi accesul ziariştilor*, lipsind presa de o importantă sursă de informaţii politice. Astfel au crezut averescanii că se vor răzbuna pe aceia care au arătat marelui public toate samavolniciile comise în alegeri.

Rezultatul a fost însă cu totul altul. Măsura a provocat la început mirare şi ilaritate: *în nici o ţară din lume nu s'a mai văzut asemenea măsură.* Cum să desparţi presa de parlament?

Se părea o simplă glumă de o zi. Toţi oamenii serioşi credeau că guvernul va reveni îndată la realitate. Dar guvernul nu vrea să dea contra-ordine, deşi acestea sunt tot aşa de utile câteodată în politică, caşi în războiu.

A urmat ceiace era firesc: reacţiunea ziariştilor care, la boicot au răspuns cu boicot. In dările de seamă ale lucrărilor parlamentului, numele partizanilor guvernului nu mai figurează. Efectul s'a simţit neîntârziat. Imediat au început să tipe în contra „nedreptăţii" toţi majoritarii care speră să ajungă curând la celebritate. Nici unul din ei însă nu merită să se bucure de atenţia ţării, pentrucă nici unul nu şi-a dat seama de importanţa presei şi n'a ridicat la timp protestul pentru a-i apăra drepturile. Acum abia văd mărunţeii trepăduşi politici, ce enormă forţă le împrumută presa. Ziaristul este purtătorul de cuvânt între conducători şi mase.

Mamelucii averescani, furioşi de hotărârea ziariştilor, au determinat un avertisment al Camerei dat ziaristilor. Aceştia au ripostat prin hotărârea de a nu mai face de loc reportagii parlamentare. Dările de seamă succinte, sânt scrise de deputaţii din opoziţie.

Actualul guvern a căutat să lovească în presă, aşa cum a lovit în toate instituţiile democratice. Dar loviturile se întorc de astă dată asupra celor care le dau. Toate partidele celelalte se folosesc de ajutorul ziariştilor. Presa a căpătat prestigiul unei mari forţe de care nimeni nu se poate lipsi. In schimb oamenii guvernului, condamnaţi la anonimat, se ofilesc ca plantele ţinute în întuneric.

I.

PENTRU EVITAREA UNEI AGRESIUNI RUSEŞTI

Tratativele româno-polone

Se anunţă din Varşovia că desăvârşirea tratatului ruso-german (prin recenta lui ratificare) îngrijorează foarte mult guvernul polonez. Polonia se teme de o agresiune rusească ce s'ar pregăti pentru toamnă.

In consecinţă, ministrul polon de externe s'a informat pe lângă ministrul român la Varşovia despre atitudinea României în cazul unei agresiuni ruseşti, şi despre felul cum guvernul din Bucureşti ar înţelege să interpreteze tratatul româno-polon de alianţă.

Polonia a propus României un acord special cu Bulgaria, în scopul făuririi planului comun de apărare contra agresiunilor sovietice.

Credem a şti că guvernul român a amânat răspunsul cerut de Polonia şi în schimb a intensificat tratativele la Roma, pentru a se vedea dacă—prin mediaţiunea Italiei—este posibil a se încheia un pact de neagresiune româno-rus, respectându-se, bine înţeles, actuala graniţă de răsărit a ţării noastre.

Compunerea Tribunalului de vacanţă

Se ştie că la 15 lulie începe vacanţa judiciară.

Pentru aceste două luni de vară, Tribunalul va fi astfel compus:

15 lulie — 15 August ca preşedinte d. Râşcanu, iar ca judecători de şedinţe d-nii Iorga şi Agricola Ionescu.

15 August — 15 Septembrie, ca preşedinte d. Eşeanu iar ca judecători de şedinţă d-nii Gavrilescu şi Tudoran.

Sinuciderea unei romance la Paris

Din Paris s'a anunţat încercarea de sinucidere a unei artiste romance Nicola Pelib (?).

Se mai transmit următoarele amănunte:

Nicola Pelib, în etate de 28 ani, originară din Bucureşti, fusese secretară la legaţia română din Paris. Acum doi ani părăsise legaţia şi s'a apucat de teatru, sub pseudonimul Nicola Marni. De mai multe luni rămăsese fără angajament; a căutat zadarnic vre-o altă slujbă, şi s'a otrăvit la locuinţa ei din str. Sommerord 17. Se află la spital în stare destul de gravă.

CRIZA FINANCIARA DIN FRANŢA

MARE AGITAŢIE LA BURSA PARIS. — In aşteptarea proectelor d-lui Caillaux şi în legătură cu ultimele scăderi ale francului, agitaţia la Bursa din Paris este enormă.

ASPECTE

GREVA BIRJARILOR

Pentru a protesta împotriva unor măsuri administrative, breasla birjarilor a declarat greva; revendicările birjarilor sânt, de astă dată, pur omeneşti, fiind lipsite de elementul comercial al unor alte agitaţii anterioare.

Se cere de către Prefectura poliţiei prea multe ore de lucru complect nesistematizat, impunându-se birjarilor 14 ore de continuă alergare de la gară în oraş şi vice-versa, organizându-se fără socoteală un serviciu care este chinuitor şi obositor peste măsură pentru om.

Dar birjarii, în memoriul adresat publicului, fac un apel călduros la „Societatea pentru protecţia animalelor" cerând concursul ei pentru apărarea cailor expuşi să muncească peste măsura normală, graţie dispoziţiei prefecturei.

Această grijă pentru animale, dovedeşte că până şi birjarii, categorie de muncitori priviţi cu desconsideraţie de majoritatea cetăţenilor, sânt capabili de frumoase sentimente şi prin aceasta se dovedesc demni de solicitudinea şi sprijinul nostru.

Vă amintiţi de Chichiuţă şi de calul lui mizerabil? Intre aceste două fiinţe, tragedia unei vieţi de lipsuri a stabilit legături indisolubile; stăpânul şi vita aveau par'că un suflet comun şi urcau împreună calvarul sărăciei sub privirile neînţelegătoare ale copiilor pentru cari erau prilej de batjocură.

Nu e admisibilă măsura poliţiei care poate transforma şi oamenii şi caii în biete fiinţe asemănătoare lui Chichiuţă şi vitei sale.

Excesul de muncă, nu poate fi impus tocmai de autorităţile cari au datoria să veghieze ca nimeni să nu fie exploatat şi redus la mizerie.

De aceia sprijinim revendicările actuale ale breslei birjarilor cari, manifestându-şi cu atâta simplitate dragostea pentru animale, s'au dovedit a fi demni de toată consideraţia noastră.

Dar o întrebare: mai există pe undeva „Societatea pentru protecţia animalelor" care, ne amintim că pe vremuri contribuia într'o largă măsură la educarea copiilor învăţându-i să respecte suferinţa bietelor vite fără apărare?

G. SPINA

Paza specială la Londra

în jurul persoanei Regelui Spaniei

Odată cu arestarea la Paris a celor doi anarhişti care pregătiseră un atentat contra Regelui Alfons XIII al Spaniei, poliţia franceză a aflat că alţi trei complici au părăsit imediat Parisul şi se crede că au trecut în Anglia.

Poliţia engleză este îngrijorată ca nu cumva anarhiştii să încerce atentatul la Londra unde se află acum regele Alfons. De aceia s'au luat măsuri extraordinare de pază.

Etajul hotelului din cartierul Mayfair (unde sânt găzduiţi suveranii spanioli) este în întregime ocupat de poliţie. Intrarea în hotel nu-i permisă de cât cu autorizaţii speciale.

In vizitele sale, regele Alfons este încadrat de numeroşi detectivi speciali. Un cartier din Londra unde locuesc spaniolii este literalmente blocat de poliţie.

Scrisori din Bârlad

Pe linia ferată

Zorleni—Prut—Bassarabeasca

Cum se risipeşte banul public

Bârlad 6.—Dacă de la Crasna şi până la Huşi, călătoreşti cu un tren, care prin unele părţi, îţi ingădue să mergi alături de el,—atât de incet ridică la deal, apoi nici judeţul Tutova nu a fost scutit de o batjocură cam de acelaş fel.

Este vorba de linia ferată Bârlad Zorleni-Prut-Basarabeasca. Această linie care-i destinată să lege Bârladul, un centru comercial al Moldovei, cu staţiunea Basarabeasca, (o staţiune de cale ferată centrală a Basarabiei, cu multe ramificaţii de drum de fer în această provincie) şi cu porturile, a fost construită în timpul războiului de către armatele Ruseşti, pentru a înlesni transporturile de muniţiuni şi alte proviziuni.

Construită pe un terasament slab şi cu o sumă de variante, care îi dau aspectul unui serpentin, imediat după terminarea războiului linia a fost luată de administraţia Căilor Ferate Române pentru a fi consolidată şi complectată.

Schimbări de traverse de lemn de brad, în lemn de stejar, nivelment, curăţit de iarbă, faceri de parapete, întăriri de linie, construcţii de staţii, cantoane, poduri etc. au înghiţit bani peste bani, şi tot nu avem o linie propriu zisă şi nici siguranţă în chestia transporturilor.

„Simplonul de la Iargara", în

(Continuarea în pag. IV-a)

Actualităţi politice

D. Inculeţ

D. Inculeţ a fost un om abil şi rezervat, cata vreme a avut calitatea de „ministru al tuturor guvernelor".

Abil şi rezervat, fiindcă nu putea fi sigur — de la o zi la alta — ce situaţie politică i s'ar oferi.

Dar decând s'a legat definitiv de partidul liberal, d. Inculeţ îşi permite a-şi dubla viclenia cu o îndrăzneală din cele mai calificate.

Cu lipsa de scrupul a prefectului liberal, d. Inculeţ afirmă că d-sa a lucrat mai mult ca toţi pentru alipirea Basarabiei; că d. Stere a venit în ultimul moment şi mai mult a încurcat lucrurile; că numai d Pelivan a făcut operă de moldovenism, pentru care a înfruntat furia ţarismului.

Dar noi ştim bine următoarele adevăruri:

1) D. Inculeţ a fost trimis al Petrogradului la Chişinău, şi s'a opus la unirea cu România, până când oportunitatea i-a dictat altă atitudine.

2) D. Stere a lucrat la trezirea conştiinţei moldoveneşti şi tot d-sa a sprijinit apariţia ziarului „Basarabia" în 1906. Iar votul de unire din 1918 este încoronarea operei de zeci de ani, a d-lui Stere.

3) Insuşi d. Pelivan aminteşte, într'un articol recent, rolul d-lui Stere în mişcarea naţională a basarabenilor.

Şurubăriile d-lui Inculeţ nu pot impresiona nici chiar pe d. Vintilă Brătianu...

Magistratura

D. Cudalbu, ministrul justiţiei, a fost acuzat în Cameră că a târât magistratura în corupţia electorală.

In apărare, d. Cudalbu a afirmat că majoritatea magistraţilor sunt devotaţi ai cluburilor liberale.

Una din două:

Sau d. Cudalbu spune adevărul, şi atunci cum rămâne cu prestigiul şi independenţa magistraturei?

Sau ministrul justiţiei calomniază magistratura, şi atunci...

X.

CUM SE PIERDE

un portofoliu ministerial

O întâmplare nostimă, cu prilejul constituirei cabinetului Briand-Caillaux.

D. Briand era foarte preocupat cu alegerea colaboratorilor. Erau peste 100 de pretendenţi la portofoliile ministeriale.

D. Benazet, subsecretar de stat în guvernul precedent, vine la d. Briand ca să solicite menţinerea lui în funcţune. Emoţionat Benazet îşi scrie numele pe o fişă şi o dă cameristului. Dar din repezeală şi-a scris numele greşit: Bezanet, în loc de Benazet.

Cameristul înmânează d-lui Briand fişa. Acesta exclamă:

— „Ah, Benazet, tocmai am nevoe de el... Ba nu; e altcineva. E unul Bezanet. Nu-l cunosc Spune-i că n'am vreme să primesc".

Şi bietul Benazet a plecat convins că Briand nu-l mai vrea ca ministru.

Şi astfel Benazet şi-a pierdut portofoliul!

In pag. III-a

Ultima Oră

Dezastrele cutremurului

Prăbuşirea oraşului Pandjang

Al treelea cutremur care s'a produs în insula Sumatra, a fost scurt, dar atât de violent încât oraşul Pandjang (epicentrul seismului) s'a prăbuşit dintr'odată, cu un zgomot infernal.

Noroc că dezastrul s'a întâmplat în timpul zilei, când lumea era mai mult pe străzi sau la câmp, aşa că majoritatea locuitorilor au scăpat cu viaţa.

Gara s'a prăbuşit peste un tren care tocmai se pregătea să plece, şi l-a nimicit în întregime.

Din oraş n'a rămas decât o imensă movilă de sfărmături. Se lucrează febril la dezgroparea victimelor.

NOTE DE CALATORIE

„Burgul" vienez

Apartamentele Palatului.— Splendidele bogăţii imperiale.— Cobenţel

După atâtea zile de ploaie, Dumnezeu ne-a trimis din zori o rază de soare.

Şi veselă, am pornit-o de dimineaţă la hoinărit, nici o clipă nu-i de perdut.

Intâi Burgul, foasta reşedinţă, împăratului Franţ Iosef. Cele mai multe apartamente ale palatului au fost închiriate pentru diverse instituţii şi birouri. S'au păstrat doar 42 de odăi ocupate pe vremuri de împăratul Franţ Iosif şi împărăteasa Elisabeta, apartamentele împărătesei Maria Tereza, ale împărătesei Leopoldina şi ale ultimilor împăraţi Carol şi Zita.

Un conducător cu aer foarte grav îţi deschide uşile dându-ţi lămuririle şi îl vezi cuprins de un deosebit respect când pronunţă numele Majestăţilor lor. Iţi pare că regretă cum atâţia ochi străini îndrăznesc să pătrundă în tainele alcovului Mariei Tereza unde una din cele mai frumoase împărătese a Austriei a iubit şi a suferit; să-şi privească chipul în oglinzile veneţiene din sala de recepţie, oglinzi ce n'au oglindit de cât feţe de gingaşe prinţese, de regi puternici şi diplomaţi temuţi.

Apartamentele Impăratului Franţ-Iosef te obosesc prin uniformitate. Pereţii tapisaţi cu mătase roşie, mobilă de catifea roşie, perdele roşii, covoare roşii. Doar minunate picturi îţi izbesc privirea. Sala de recepţie posedă frescuri din 1833, reprezentând intrările triumfale ale împăraţilor, după victoriile repurtate în diverse războaie. Sala de audienţă, sala unde se ţineau conferinţele cu vase vechi, daruri de ale diferiţilor monarhi ai Europei.

In odaea de culcare spaţioasă te surprinde lângă perete, un pat de fer negru, fără nici o tapiserie, cu o cuvertură roşie. Acesta este patul în care dormea împăratul! Un scrin, o mică oglinjioară, alte mici dulăpioare din mahon—sunt singurele mobile.

La Impărăteasa Elisabeta, acelaş tapet. Roş; pretutindeni roş, doar ceva mai duios. In dormitorul mândrei Impărătese, acelaş pat de fer. Odaia de toaletă modestă, cu un lavoar stil vechi. Doar sala de recepţie în tapete roş cu flori, oferă privirei un colorit mai viu. Statuia mărimie naturală a prinţesei Elisa Bonaparte, mai târziu Regina Franţei, surâde de pe înălţimea soclului, pe care este aşezată.

Profuziune de pânze a celor mai renumiţi pictori, pretutindeni. Numai vânzând acestea, Austria şi-ar fi putut plăti datoriile de război, fără a mai pomeni de vasele în aur şi argint, de coroanele bătute în briliante şi perle, vestmintele lucrate în fir de aur şi podoabele bisericeşti, care ocupă câte-va săli, unde ochiul este orbit de atâta strălucire şi pietrele preţioase te ameţesc.

In apartamentele rezervate prinţilor şi străinilor în vizită la curtea Impărătească, sălile cu un tapet mai variat, albastrul armonizând cu galbenul, verdele cu roşul. Diplomaţii n'aveau ce să se plângă. Erau bine adăpostiţi.

(Continuarea în pag. IV-a)

„COMERȚUL FORESTIER“

SOCIETATE ANONIMĂ ROMÂNĂ

IAȘI -- Sediul central str. Ștefan cel Mare 4

(la Banca Româno-Franceză)

Depozit de Cherestea

EN-GROS și EN-DETAIL

STRADA UZINEI No. 23

(vad comercial de cherestea de zeci de ani)

Bogat asortat cu tot felul de materiale lemnoase, servind prompt extrem conștiincios și cu prețuri mai eftine ca oriunde.

Facem mari înlesniri de plată fără nici o dobândă.

Depozit în Iași:

Banca Româno-franceză

Stațiunea balneară și climaterică
Câmpulung-Bucovina

Instalațiile de băi, care au fost mărite și prevăzute cu tot confortul, funcționează pe timpul sezonului 15 Iunie — 15 Septembrie, cu următoarele băi: *Nămol, Hydroterapie, Acid carbonic* (izvor).

Câmpulungul este vizitat de ani de zile de mulți suferinzi, fiind renumit pentru poziția sa climatică, încântătoare.

Pentru informații a se adresa d-lui Dr. Siegel, Câmpulung.

A sosit la Firma

„FERRUM“

Frații Wachtel & Comp.

IAȘI, Str. I. C. Brătianu 136

Un mare transport de:

Sulfat de Cupru original Englezeso
Manila în gheme orig. „STANDART“
Tablă galvanizată **Teschen,** Nadrag, **Ursu, Cometa.**
Tablă neagră.
Tablă plumbuită WOLF NETER.
Fer pentru beton.
Coase diferite calități.
Seceri originale marca PIULIȚA
Greble, Hărțeațe, Lopeți, etc. precum și toate articolele pentru sezon din branșa ferăriei.

Liceul de Domnișoare

„Mihail Kogălniceanu“

Școală cu drept de publicitate

IAȘI, Strada Căpitan Păun No. 8

Inscrieri în clasa I fără examen de admitere.

Examenul de admitere în clasa a V-a în școală pentru elevele școalei.

Inscrieri și informațiuni cu începere dela 1 Iulie în toate zilele de lucru dela 10—12 a. m. în cancelaria școalei. Prospecte la cerere.

BANCA MOLDOVA
Societate Anonimă
IAȘI

PROCES VERBAL

al ședinței Consiliului de Administrație din 11 Aprilie 1926

Ședința sa deschide la orele 11 a. m. sub președinția d-lui Mauriciu Blank, președinte, prezenți fiind următorii domni membrii: Aristide Blank, Richard Soepkez, M. Wachtel, reprezentat prin dl. W. Dinerman, W. Dinerman.

Domnul W. Dinerman propune Consiliului înființarea unei agenții a Băncei în Iași, strada Anastasie Panu No. 35.

Consiliul în unanimitate aprobă această propunere și decide ca agenția să înceapă a funcționa pe ziua de 15 Aprilie a. c. și însărcinează cu conducerea acestei agenții pe Domnii:

Lupu Weisengrün ca director,
Al. Burghelea (ca pro-
S. Goldenberg-Aurian (curiști

Consiliul mai decide ca agenția va fi valabil angajată prin semnăturile D-lui Lupu Weisengrün cu unul din D-nii Al. Burghelea și S. Goldenberg-Aurian, sau prin semnătura Directorilor și sub-Directorilor de la Centrala Băncei, cu unul din domnii Lupu Weisengrün, Al. Burghelea și S. Goldenberg-Aurian.

Nemai fiind nimic la ordinea zilei, ședința se ridică la orele 12 a. m.

(ss) Maurice Blank, (ss) W. Dinerman, personal și pentru Domnul M. Wachtel, (ss) Richard Soepkes.

România
Grefa Trib. Iași Secția III-a

Constat că prezentul act s'a transcris în registrul de transcripție și ordine la No. 136 din 25 unie 1926.

Grefier A. Bogdan
No. 13120
1926 Iunie 25.

Publicație

Se aduce la cunoștința generală, că în ziua de 12 Iulie 192(ora 10 dim. se va ține licitați(publică la reședința Regimentu 7 Roșiori C. V. Iași pentru a provizionarea Regimentului cu:

912.500 Kgr. Fân
și 730.000 „ Ovăz numai d n recolta anului 1926, date la reședința Regimentului, necesar hranei cailor.

Licitația se va ține în conf. cu art. 72—83 din Legea Comptabilității Publice, iar concurenții odată cu ofertele vor depune și garanția de 10 la sută.

Condițiunile caetului de sarcine relative le modul de procurare se poate vedea la sediul Regimentului în oricare zi de lucru în orele de program.

Colonel, *Dobrescu*
Ofițer cu Aprovizionarea
Adm.-Locotenent Grigorescu

DOCTORUL

R. DAMSKER

fost medic de spital și de oraș

Str. Cismăriei 17

(vis-a-vis de Halâ)

BOLI INTERNE

SIFILIS și GENITO-URINARE

Consultații:

8 - 11 a. m. și 2—5 p. m.

CUTIA CU SCRISORI

UN RASPUNS

PENTRU D. DR. FRUHLING

Fiindcă articolul pe care l'am publicat în ziarul „Opinia“ în privința amânării unei ședințe a consiliului municipal a avut darul să nemulțumească pe d-nul dr. Fruhling, mă simt obligat să-i răspund cele ce urmează 1)

Cunosc mai bine ca d. Fruhling mahalalile orașului, fiindcă m'am născut, am crescut și trăesc și actualmente într'un fund de mahala fără lumină, apă sau canal; și dacă am trebuit împreună cu familia să cutreer aceste mahalali stând cu chirie, apoi cred că am putut constata mai bine ca d-sa tuberculoza, rachitismul și reumatismul, boale specifice mizeriei și sărăciei în care se zbat locuitorii acestor mahalali.

Graba pusă de mine pentru soluționarea cărnei, eftină pentru populația nevoiașă, este justificată. D-lui are aerul să afirme că muncitorimei și sărăcimei nu-i place carne vara; eu afirm că *nu poate să și-o procure* căci muncitorii sunt condamnați din cauza prețului prea scump, să mănânce numai mămăligă, ceapă borș cu buruene, pâne neagră veche cu cireși sau vișini și cred că dr. F. n'a avut ocazia să vadă cât de copioasă este o astfel de hrană.

Deci o soluționare favorabilă pentru nevoiași, a acestei chestiuni, se impune urgent și fără întârziere mai ales că în campania electorală pentru comună s'a bătut monedă din chestiunea alimentării și ieftenirei traiului, obligație ce trebue adusă la îndeplinire.

Iar pentru convingerea d-tale, te invit d-le D-tor să v'zităm împreună, în timpul prânzului, câteva fabrici, sau pentru a vedea că cunosc mizeria mai bine, haidem împreună prin câteva case dela periferie, să vezi cu ochii aceia ce nu știi și nici nu-ți închipui. Vom merge însă pe jos, fără trăsura primăriei.

Dar d-ta te pretinzi că ai văzut, constatat și luat măsuri de îndreptare.

Unde? Când? Și ce fel de măsuri?

Sunt de 8 ani în mișcarea muncitorească, și nu știu să fi auzit până acum, mare ispravă făcută de d-ta, pentru curmarea răului de care faci caz.

Că d-ta reprezinți masa evreiască și că o aperi, este îndoelnic, fiindcă atunci când s'au produs tulburările antisemite n'a crâcnit un cuvânt.

Ai contribuit la înființarea „Băncii de credit mărunt“. Câte mii de lei ai dat ca acțiuni și câți muncitori evrei ai băgat în consiliul de ad-ție al acelei bănci?

Eu știu că acei bani cu care rulează sus zisa bancă, sunt trimeși de muncitorii evrei din America, pentru frații evrei de aici spre a fi ajutați.

D-le dr. cine a fost împotriva d-tale în ședințele din strada Coroi? Noi muncitorii, partidul țărănist sau național, sau propriul d-tale partid?

De ce nu redai cuvintele rostite de d-nii Pogonat, Sion etc. și de ce te-ai adresat mie?

Este drept că nu te-am susținut pentru alegerea de membru în delegația permanentă, Dar nu eram obligat să susțin un clubist, atunci când partizanii lui îl refuză.

Ești membrul clubului averescan Cere acestui club socoteală.

Dar ai fost ales supleant, și ai declarat categoric că nu primești, căci dacă ai primi, populația evreiască te ar bate cu petre, de ce nu te-ai ținut de cuvânt, s'au ți s'a impus dela club, după cum probabil că ți s'a cerut să scrii și în gazetă răspunsul pentru mine.

Cunoști d-ta tratamentul neomenos la care sunt supuși evreii pe la diferite autorități pe unde au treabă, și unde li se strigă *jidani, perciunați, etc.*, din cauza propagandei antisemite care se dezlănțuie împotriva lor. Te-ai ridicat cu autoritatea d-tale în contra acestei nedreptăți și batjocuri, sau taci din gură și închizi ochii?

Pe str. Lozonschi într'o zi, mi-ai declarat că nu vei mai tsa în partidul, care l'a pus pe antisemitul Goga, ministru de interne.

Ai făcut-o și dacă ești om de onoare, zi că nu-i adevărat.

Știi d-ta că în timpul propagandei electorale băeții evrei și români, cari împărțeau manifestele blocului muncitoresc, erau arestați, iar evreii bătuți întâi fiindcă erau evrei și apoi că sunt „bolșevici“, adică bătuți de două ori.

Ai făcut vre-o intervenție cu autoritatea d-tale de guvernamental?

Dacă-ți închipui că cu o rețetă sau consultație gratuită, ai soluționat mizeriile celor nevoiași, evrei sau români, te înșeli d-le doctor.

I. NICULI
Muncitor tipograf

1) N. R. — Acest articol ne-a fost trimis de o săptămână, dar din lipsă de spațiu îl publicăm abia astăzi

MICA PUBLICITATE

DOUĂ ODĂI mobilate și bucătărie, apropriere centru, se caută. Adresa *Eg.* la ziar.

CINE are de vânzare mobilă, bijuterii, bibelouri, blăni, mașini, instrumente etc. aduceți la Biroul de comision „Ajutorul Nostru“ str. Cuza-Vodă 71, și veți vinde repede și convenabil fără speze, costă numai 5% după vânzare. La cerere se eliberează imediat și *aconturi.*

Ca.t o casetă de fier.

CONTABIL-AUTORIZAT, absolvent al Școalei Comerciale cu îndelungată practică, fost mulți ani șef contabil la o mare Soc. Anonimă, caută post.

A se adresa la ziar sub *„Șef Contabil“.*

DE VÂNZARE din cauza plecărei imobil situat poziție frumoasă, compus din 6 camere, bucătărie, pivniță, 2 camere, subsol, grajd, magazie și 8500 n. p. teren; apă în curte, tramvai, lumină și canal în față; poziție pentru cărciumă, moară de măcinat și orice fabrică. Prețul 650.000 lei. Informații: adresați-vă Avram Lazăr Iași, strada Muzelor 40.

CASIERĂ cu bune referinte și scriere frumoasă, caută *Farmacia Dr Coniver.*

EPITROPIA bisericii Sf. Sava are de închiriat un loc viran în str. *C.* Negri.

DACTILOGRAFĂ experimentată pentru corespondența Română, Germană, Franceză se caută la o bancă locală.

Oferte sub „D. M.“ la ziar..

DOCTOR

E. GHELMAN

Specializat la Viena

Boli de Piele și de păr

Sifilis și Venerice

Tratamentul radical a blenoragiei acute și cronice prin Uetroscopia (Iluminatul canalului uretral) Electrolyza, galvanocaustica, vaccinoterapia.

Str. GÂNDU No. 1 vis-a-vis de Cinema Elisabeta

Intrarea prin stradela Talpalari.

Consult.: 9-10 a. m. și 2-7 p. m.

Duminică 11—12 a. m.

LA BĂILE VATRA-DORNEI

consultă

Dr. Albert Ficler

medic balneolog autorizat

în strada Grănicerilor 11

DOCTOR IN MEDICINĂ

M. WECHSLER

Specializat în Franța în

ARTA DENTARĂ

Boli de gură și de dinți

Consult. 9-12 și 2-7 p. m.

Iași, Str. Ștefan cel Mare 13

Casele Leon Mayer

Reintegrarea revizorului Romanescu din Dorohoi

Curtea de Apel s. II-a din Cernăuți anulează Inaltul Decret Regal No. 2257 din 14 Mai 1926 prin care d. Dimitrie Romanescu revizor școlar cl. I a al Jud. Dorohoi a fost înlocuit.

In ziua de 6 Iulie a. c. s'a judecat la Curtea de Apel din Cernăuți S. II-a cererea în Contencios administrativ făcută de către d. Dimitrie Romanescu revizor școlar cl. I-a, care deși are șapte ani în această funcțiune, a fost înlocuit în mod arbitrar prin decretul regal No. 2257 din 14 Mai.'

D. N. Romanescu a fost reprezentat în instanță de către d-nii Nicu Stoeanovici și Gh. Tomaziu, avocați, iar Ministerul prin d. Dumitrescu-București.

Curtea de apel a decis:

Admite acțiunea introdusă de Dimitrie Romanescu revizor școlar cl. I-a inamovibil al Județului Dorohoi.

Anulează Inaltul Decret Regal No. 2257 din 14 Mai 1926, prin care sus numitul a fost rechemat la catedră pe ziua de 7 Mai 1926, din funcțiunea de revizor școlar al județului Dorohoi, conform art. 105 din legea de organizarea Administrației centrale a Ministerului Instrucțiunei publice.

Ordonă ca Ministerul instrucțiunei publice să reintegreze pe data de 7 Mai 1926 pe sus numitul reclamant în funcțiunea de revizor școlar inamovibil al județului Dorohoi.

Dată și citită în ședința publică azi 6 Iulie 1926.

Această deciziune a făcut o mare impresie atât la Cernăuți cât și la Dorohoi.

Vizitând expoziția școalei Profesionale din Fălticeni

de sub conducerea d-nei Directoare Georgescu

Fălticeni.— Una din roadele bune ale trecutei guvernări este la Fălticeni. Mărirea și renovarea școlii profesionale.

Am avut acum câteva zile prilejul să constatăm că și corpul profesoral a înțeles ce se așteaptă din partea lui; și — paralel cu înbunătățirile materiale a muncit cu noi puteri pentru ridicarea morală a școlii. Și au reușit pe deplin. Dovadă e frumoasa expoziție pe care am avut plăcerea s'o vizitez.

In trei săli frumos amenajate, sunt expuse lucrările elevelor, atât cele de croitorie și lingerie cât și cele de desemn și pictură. Toate vădesc sârguința lăudabilă a elevelor cât și stăruința doamnelor profesoare. Atrag în deosebi atenția lucrărilor elevelor Crăciun, Munteanu, Samsonescu, Todică și Volf din clasa I. (d-nele Buiuc rufărie și Archip croitorie). Cucu, Pocoliu, Ilie, Rusu și Tomescu din cl. II (d-ra Vănătoriu și d-na Archip) Niculiță, Rusu și Moglau din cl. III (D-ra Virginia Drăghici—Croitorie) Faibiș, Diamant, Cohn, Coman din cl. IV (D-na Constantinescu—Croitorie) Hârtopianu, Herșcu și Vasiliu din cl. V. (D-na Constantinescu), Abramovici L. Avram Rachelle, Drăghici Elena, Horodniceanu, Schwartz Adela, și Ștefănescu cl. VI. (D-na Constantinescu) care sunt și absolvente. Elevele Grünberg și Leibovici din cl. V printr'un examen dat au absolvit școala.

Cât privește lucrările de desemn (D-na Cosmița) plansele și razele pictate ale D-rei Ștefănescu din cl. VI sunt obiecte de atracție pentru vizitatori. La gospodărie, copturile (d-ra Monjieva) constitues... o puternică... ispită pentru cunoscătorii în ale gastronomiei. De remarcat țesătoria de sub conducerea D-rei Constantinescu și rufăria de sub conducerea D-rei Bulmez.

In sinteză, expoziția e dovada materială neprețuită a muncei rodnice de un an, atât a Profesoarelor cât și a olevelor.

D-na directoare Georgescu se poate declara satisfăcută. Stăruința d-sale a dat roade excelente.

LEON NEGRU-NOIR.

ULTIMA ORA

Indrăzneţ atac la drumul mare

Un automobil oprit lângă Topliţa.— Negustori jefuiţi de 3oo.ooo lei

Borsec 7.— Un îndrăzneţ atac banditesc s'a petrecut eri pe şoseaua spre Topliţa Română.

Patru bandiţi îmbrăcaţi în uniformă de jandarmi au barat drumul spre Topliţa şi au oprit un automobil în care se aflau doi negustori de lemne.

Banditii au luat negustorilor suma de 3oo mii de lei şi apoi i-au legat şi i-au lăsat în şanţul şoselii. Totodată bandiţii au tăiat firele telegrafice şi telefonice, pentruca autorităţile să nu poată fi înştiinţate.

Bandiţii cu revolverele întinse au silit pe şofer să-i conducă cu automobilul o bucată de drum, de unde apoi au dispărut în pădure.

Vizitatorii din Borsec sunt foarte îngrijoraţi temându-se a pleca în excursiuni. Autorităţile au format o poteră pentru urmărirea bandiţilor.

Vii discuţii în Camera franceză

asupra programului financiar

Paris 7.— In Cameră au început dezbaterile asupra programului financiar.

D. Caillaux ministru de finanţe a făcut o largă expunere a situaţiei şi a cerut ca Parlamentul să-i acorde încredere deplină şi libertate desăvârşită în acţiunea d-sale.

S'au început vii dezbateri.

Explozia de la Pirotechuie

— 8 RĂNIŢI —

Bucureşti 7. Asupra exploziei de la Pirotechnia armatei, se anunţă următoarele:

Din cauze încă nepreciзate, o capsă detonantă a explodat la ora 1 p. m. Şase lucrătoare femei şi doi bărbaţi au fost răniţi.

Din Portugalia

Lisabona 7.—Fruntaşii politici arestaţi cu prilejul ultimului complot, au fost puşi în libertate.

Indrăzneaţă tâlhărie

în Heleşteni-Roman

Roman.— O tâlhărie îndrăzneaţă a fost adusă la cunoştinţa Parchetului

Cârciumarul Ţogan Ovanez din Heleşteni, a primit acum 2 zile vizita mai multor indivizi care au poruncit să le aducă de băut şi mâncat.

După ce s'au ospăţat bine, unul din cei 6 vizitatori a eşit afară şi s'a postat la uşă.

Ceilalţi 5 au tăbărât asupra cârciumarului şi a soţiei sale, i-au legat cu frânghii şi i-au bătut în chip îngrozitor pentru a mărturisi unde se află bijuteriile şi banii.

In cele din urmă, cârciumarul a fost nevoit să arăte locul ascunzătoarei.

Bandiţii au ridicat suma de 40.000 lei, bijuterii de mare valoare şi lucruri casnice scumpe, după care s'au făcut nevăzuţi.

După un timp, şi-au făcut apariţia şi jandarmii, care treceau întâmplător pe acolo.

Toate cercetările făcute pentru descoperirea bandiţilor au fost zadarnice.

Relaţiile Rusiei cu Vaticanul

Roma 7.— Se anunţă că între Rusia sovietică şi Vatican se vor relua în curând relaţiile.

Călătoria Suveranului

Bucureşti 7.--Plecarea M. S. Regelui în străinătate a fost definitiv fixată pe ziua de 15 Iulie. Suveranul va face o cură de o lună la Bagnolles de l Orne. Apoi va vizita Elveţia şi Italia. Călătoria va ţine 60 de zile.

Oribil fratricid

în Com. Lungani

Tg. Frumos.— Un oribil fratricid am avut de înregistrat zilele acestea în com. Lungani.

Iată împrejurările!

Intre fraţii Cost. şi Gh. Lupu din sus numita com., de la moartea tatălui lor era o veşnică ceartă din cauza unor neînţelegeri de la pământul moştenit. Certurile erau foarte dese şi degenerau de cele mai multe ori în bătae. Insă apogeul acestor certuri a fost zilele acestea când Cost. Lupu aşteaptă pe fratele său şi cu un cuţit în mână îl îndrebă, dacă vrea sau nu să cedeze pământul ce îl pretinde.

Celalt refuzând, Constach, fără a mai replica ceva, i-a împlântat cuţitul în stomach.

Gh. Lupu în agonie. a fost transportat la spitalul din Podul Iloae unde după câteva ore a încetat din viaţă.

La autopsie s'a constatat perforarea intestinelor.

Criminalul a fost arestat. Cercetările continuă sub conducerea d-lui Codreanu şef. secţiei jandarmi Tg. Frumos.

P. O.

Un măcelar pungaş în trenuri

Am anunţat că poliţia a reuşit să aresteze un tânăr bine îmbrăcat care a fost surprins operând în buzunarul comerciantului Grinberg din Chişinău în trenul Iaşi—Bălţi, lângă Ungheni.

Falşul voiajor care nu este decât un abil pungaş de buzunare, a fost înaintat poliţiei din Iaşi.

D. comisar Mircescu, şeful circumscripţiei a II-a, începând cercetările, a cerut unele lămuriri poliţiei din Chişinău.

„Voiajorul" luat din scurt, a declarat că-l chiamă Şmil Rafais şi este... casap la Chişinău.

Cercetările continuă.

Spre dizolvarea Consiliului Municipal Iaşi

— Exactitatea serviciului de informaţiuni al „Opiniei".—Raportul înaintat Ministerului de Interne.—Instituirea unei comisii interimare. — Excluderea Pogonatiştilor —

După şedinţa agitată de Lunia trecută a Consiliului Municipal (când d. N. Petrea a fost înfrânt pe chestia cărnei) noi am fost singurul ziar care a dat ştirea că primarul Iaşului a hotărât să se răzbune pe consilieri şi va cere dizolvarea consiliului.

Se ştie că imediat d. Petrea a făcut o declaraţie unui ziar local, prin care anunţă că „nici un moment nu s'a gândit şi nu se va gândi să dizolve consiliul cu care trăeşte în perfectă armonie".

Atunci „Opinia" s'a văzut nevoită să-şi menţie ştirea şi să pue la îndoială sinceritatea dezminţirei date de d. Petrea.

Iată acum că ştirea dată de noi în chestia dizolvărei, se confirmă din nou.

Inainte de a pleca la Bucureşti, d. Petrea a întocmit un detailat raport în care arată toate ostilităţile consiliului şi **cere dizolvarea.**

Raportul înaintat Ministerului de Interne

D. Petrea s'a dus cu acesraport şi l'a înaintat Ministerului de Interne.

Inainte ca Ministerul să se pronunţe, a avut loc o consfătuire în Capitală la care au participat d-nii ministru I. Petrovici, primar N. Petrea şi mai mulţi fruntaşi avereăcani.

Instituirea comisiei interimare

Odată cu raportul prin care se cere dizolvarea, a mai fost anexată şi lista de persoane care vor alcătui noua comisie interimară averescană ce urmează a se institui, tot sub preşidenţia d-lui Petrea.

Printre primii ce urmează după actualul primar sunt d-nii inginer Dumitrescu, maior Tironovici, dr. Fruhling etc.

Excluderea amicilor d-lui Pogonat

Cu acest prilej a început şi lupta pe faţă contra prietenilor d-lui Pogonat.

Acei ce au văzut lista comimisiunei interimare, ne informează că ar fi fost excluşi toţi pogonatiştii, în frunte cu actualii ajutori de primari Mitache Georgescu şi George Tutoveanu.

Şedinţa de azi a Consiliului

In şedinţa de astă seară a Consiliului Municipal se afirmă că mai mulţi consilieri vor cere ca primarul să dea lămuriri în chestia dizolvărei.

REP.

Din Grecia

Atena 7.— Serviciul militar din armata grecească a fost redus la 16 luni.

Citiţi „Opinia" şi-o răspândiţi

Greva birjarilor

Prefectul Poliţiei declară că nu cedează

Am anunţat ieri că birjarii din localitate au declarat greva, ca semn de protestare în contra noului regulament fixat de prefectura poliţiei.

Intâlnind astăzi pe d. Căpitan Corjescu, prefectul poliţiei, d-sa ne-a declarat următoarele:

— *„Eu nu voiu reveni asupra măsurei ce am luat'o.*

„Trăsurile trebuie să staţioneze în cele opt puncte fixate, iar 15 birje vor fi în permanenţă în Piaţa-Unirei.

„Restul de trăsuri vor trebui ca, cele care fac serviciu ziua să fie prezente în gară la sosirea a cinci trenuri; iar cele care fac serviciu noaptea vor trebui să fie în gară la sosirea a patru trenuri.

„Deci nu-i vorba de 13 ceasuri pe zi de serviciu, cum afirmă birjarii.

„In nici un caz eu nu voiu ceda şi prefer mai degrabă să plec din fruntea prefecturei.

„Eu îi rog pe birjari să continue greva, căci pentru moment le-am ridicat dreptul de a eşi pe piaţă opt zile, ca pedeapsă.

„In acest timp, am luat măsuri ca călătorii să nu sufere de pe urma grevei.

„La gară se găsesc în permanenţă automobile care înlocuesc pe birjari".

*

Astăzi la orele 11 a. m. a avut loc o intrevedere între d. primar Petrea şi prefect Corjescu, însă nu s'a luat nici o hotărâre.

Greva continuă.

*

Birjarii au avut eri dimineaţă o adunare generală, hotărând continuarea grevei, până se va înfiinţa un post telefonic în P. Unirei care să-i avizeze sosirea trenurilor.

In cel mai rău caz sunt hotărâţi să-şi vândă caii şi trăsurile.

Iar cazul dela Galata

D. dr. C. Vasiliu a vizitat zilele acestea din nou, penitenciarul de la Galata.

Nici până azi, cu toate intervenţiile făcute nu s'a îmbunătăţit mai de loc soarta deţinuţilor.

Este temere ca epidemiile să nu apară din nou.

INFORMAŢII

x După cum am anunţat la timp, s'a hotărât să se pue la dispoziţia agricultorilor suma de două miliarde lei pentru strângerea recoltelor. Dar Banca Naţională n'are numerarul disponibil.

Pentru realizarea sumei, Creditul industrial a cerut urgent tuturor industriaşilor să restitue o treime din creditele ce le-au fost acordate.

In acest mod se speră a se realiza cele două miliarde care să fie repartizate agricultorilor prin casele judeţene de credit agricol.

x Decanul facultăţii de drept a înaintat astăzi o adresă rectoratului Universităţii prin care înştiinţează că a ex-matriculat de la facultatea juridică 836 de studenţi care nu şi-au trecut examenele la termen şi au pierdut frecvenţa.

x D-nii Al. Ionescu şi Axinte Frunză, profesori la Liceul Internat, scoşi la pensie pe ziua de 1 Septembre,—au fost rechemaţi la catedră.

x Poşta Redacţiei. — *D-lui Simionescu, institutor.*— In chestiunea de care ne-aţi scris, trebuia să vă adresaţi *redacţiei ziarului*; — nu administraţiei.

x Ieri seara s'a ţinut şedinţa obişnuită a Partidului Ţărănesc (Sectorul Mitropoliei), la care a luat parte şi d. Avocat, Rang dând unele îndrumări pentru conducerea Sectorului.

S'a comunicat membrilor prezenţi hotărârile congresului judeţean; s'au primit noi înscrieri de membri şi s'a hotărât inaugurarea Sectorului în ziua de Duminică 18 Iulie, cu delegaţi de la toate sectoarele din Iaşi.

x *Dela comitetul societăţii colonia şcolară „Sp. C. Haret".*— Toţi copii admişi la colonia şcolară „Spiru C. Haret" pentru a merge la munţi, trebue să se prezinte d-lui Inspector Stoica în ziua de Luni 12 a curentei, oarele 7—8 seara pentru instrucţiuni relative la plecare. Tot atunci copiii vor primi şi biletele de tren.

Cu această ocazie, comitetul face cunoscut că primind câteva donaţii, mai poate primi cinci copii în colonie. Doritorii pentru a-şi trimete copiii la munţi, să se adreseze D-lui Stoica str. I. Creangă 61, organizatorul coloniilor societăţii, în fiecare zi între oarele 7—8 seara.

x Lista absolventelor liceului de fete „M. Kogălniceanu" (Cl. VIII).— Abramovici Leia, Bril Sania, Carp Virginia, Fliegelman Edith, Gheorghiade Carmen, Gherasim Maria, Gotcu Maria, Huna Ernestina, Liebling Bhima Naftalis Janeta, Petrovanu Margareta, Sava Maria, Strulovici Raşela, Zilberman Raşela, Zilberştein Estera.

x *Şedinţa de astăzi a Consiliului Municipal.*— Astăzi la orele 6 p. m. consiliul municipal va ţine şedinţă.

Se vor desemna trei consilieri în Comisiunea de apel contra impunerilor la taxele comunale.

Deasemenea se vor desemna şi doui consilieri în consiliu judeţean şi câte un consilier in comitetele şcolare ale şcolilor primare.

Se va mai hotără şi asupra altor chestiuni la ordinea zilei.

ECOURI

— Dr. H. APTER *reîntorcându-se din străinătate şi-a reînceput consultaţiile în cabinetul d-sale din str. Lăpuşneanu, 32.*

— *Dr. A. Rosen* întorcându-se în localitate, şi-a reluat consultaţiile, în cabinetul d-sale din str. Lăpuşneanu No. 41, în fiecare zi, între orele 1—4 p. m.

— Doctorul R. Damsker str. Cizmăriei 17 (Piaţa Halei) consultă *în tot timpul verei*, zilnic între orele 8—11 a. m. şi 4—7 p. m.

— *Doctorul Gh. Tudoranu*, Docent Universitar, medicul şef al băilor Slănic (Moldova) reîntorcându-se din străinătate, dă consultaţiuni zilnice în staţiunea Slănic (localul Inhalaţiei) pe tot timpulsezonului.

Intreprinderile Forestiere

S. WEISSMANN

FABRICĂ DE CHERESTEA

IAŞI — ŞOSEAUA MOARA DE FOC No. 24-26 — IAŞI

Vinde cu preţurile cele mai reduse:

Rigle, grinzi şi scânduri de stejar, frasin, tei, ulm, plop, stâlpi de gard, furci de casă, căpriori, lătunoaie, lemne de foc, rămăşiţi de scânduri şi rumegătură de ferestreu.

Primeşte spre tăiere buşteni la gattere şi la maşini de tâmplărie.

Execută orice comenzi speciale.

Din cauza mutării depozitului Socola dela trei fântâni, vinde materialele de acolo cu preţ de desfacere.

KAISER-BORAX-ul lui MACK

înălbeşte pielea ca floarea.

†

Indureraţii: Maria Dr. Guţu, mamă cu fii săi Iaşa şi Vaniuşa anunţă rudele, prietenii şi cei cari au cunoscut-o că astăzi 6 c. ora 10 jum. dimineaţa s'a stâns din viaţă scumpa lor

VERUŢA

studentă la medicină

Vă roagă să binevoiţi a lua parte la ceremonia înmormântărei Joi 8 c. ora 10 dimineaţa la cimitirul Eternitatea unde se află depusă.

†

In veci nemângâiaţi: Italo Romano, Mariana şi Georgel Zilli fii, Natalia şi Neculai Bucescu cu copii Lucia şi Ioan Popescu cu copii, Maria Popescu, Maior Constantinescu Roman, Medic căpitan Dimitrie cu soţie, Sofia şi Ştefan Georgescu, Paraschiţa Dimitrescu şi familiile: Vereanu, Belcot, Moşoiu şi Zilliy, au durerea a anunţa încetarea din viaţă după o lungă şi grea suferinţă, a prea iubitei lor mamă, soră, cumnată, nepoată

Zenobia Ettore Zilliy

In ziua de 6 Iulie ora 8 dim.

Inmormântarea va avea loc Joi la ora 5 p. m. la Cimitirul Eternitatea unde se află depus corpul defunctei.

Cabinetul Dentar

S. SIROTA GROSU

Strada Anastasie Panu No. 17

(Piaţa Halei).

Execută lucrări în platină, aur şi cauciuc, dinţi albi fără placă, extracţiuni şi plombe fără durere

Consult. dela 10 dim. până la 7 seara

PREŢURI REDUSE

Pentru săraci gratis zilnic

Lână laie

se găseşte la „Cămila", strada Anastasie Panu 47.

REPREZENTANT GENERAL R. Pauly BUCUREŞTI, STR. LUTERANĂ No. 6

Reprezentant p. Iaşi şi Moldova

Moritz Abramovitz

Iaşi, str. Sf. Atanasie 13 bis.

STIRI DIN TARĂ ŞI STRĂINATATE

Şedinţa Parlamentului

CAMERA a ţinut eri trei şedinţe, prezidate de dl. C. Meissner.

In *şedinţa de dimineaţă* s'a reluat discuţia asupra alegerii de la Prahova. O susţin d-nii Iunian şi Lupu, care contestă raportul comisiunii parlamentare de anchetă. Raportul se pune la vot. Liberalii se abţin. Alegerea e validată cu 98 voturi contra 53.

Se ia în discuţie alegerea de la Putna. Vorbesc d-nii Şt. Graur (ţărănist) şi Zelea Codreanu.

In *şedinţa de după amiază* d. Zelea Codreanu vorbeşte în continuare. Răspunde d. I. Rădulescu, averescan. Se mai validează alegerea de la Romanaţi şi Vaslui.

In *şedinţa de noapte* se discută alegerea de la Ilfov. D. Madgearu susţine contestaţia.

Se naşte tumult. D. Madgearu arată falşurile dovedite cu acte la dosar. Alegerea se validează. Se mai validează alegerea dela Hotin. Contestaţia a fost susţinută de d. Policrat Beţianu, ţărănist.

*

Senatul.— Validează alegerile din Buzău, Lăpuşna şi Covurlui.

Se validează liberalii Deleanu şi Sassu aleşi de camera de comerţ din Galaţi, respingându-se raportul negativ al comisiunii de validare.

Invalidează pe d. Gh. Ionescu (naţional) alesul camerei agricole din Galaţi.

Se discută apoi invalidarea d-lui Ilie Mendelsohn, alesul camerei de comerţ laşi.

D. *Mendelsohn* se apără, arătând că şi Barbu Delavrancea avea alt nume şi totuşi a fost validat întotdeauna.

D. *Mihai Negruzzi* cere invalidarea; rabinul *Ţirelsohn* cere validarea.

Senatul votează invalidarea d-lui Ilie Mendelsohn cu 111 voturi.

Scrisori din Bârlad

(Continuarea din pag. I-a)

badjocură, aşa este botezat de toţi cei de pe aici trenul de pe această linie, tren cu mult mai inferior „samovarului" (aşa l'au botezat şi pe acesta) de pe linia Crasna-Huşi. Plăteşte statul o pleiadă de funcţionari, inspectori, sub-inspectori, ingineri, arhitecţi conductori, desenatori, impiegaţi, etc. care lucrează „neobosiţi" să aducă la bun sfârşit această linie, dar sfârşitul nu se vede. Am fi curioşi să ştim şi noi care este suma pe care a cheltuit-o direcţiunea Căilor Ferate pentru această linie şi pentru ce s'au plătit bani?

Ni se spune că a fost făcută nu de mult, o anchetă de un Domn Inspector de la Galaţi, fiind vorba de nişte nereguli băneşti. Această anchetă nu a mai continuat şi acum suntem informaţi, că se stăruie pentru a se reveni asupra ei, accelerând cercetările. Se crede că ancheta se va face curând. Ne vom interesa şi vom ţine în curent pe cetitorii ziarului.

La rândul nostru promitem a intreprinde şi noi o anchetă pe această linie ferată şi punct cu punct vom arăta tot ce s'a făcut de după războiu şi până astăzi.

Această linie, ar fi una din liniile de foarte mare importanţă pentru Moldova, având-se în vedere poziţia geografică. Bârladul, după cum am spus mai sus, este un centru comercial şi ar putea fi legat cu Basarabia direct — drumul prin Galaţi s'au laşi fiind prea lung.

Astăzi însă pe această linie nu avem decât 2 trenuri de persoane, unul care pleacă dimineaţa şi altul care se înapoiază seara la Bârlad.

Vedem într'adevăr un început de îmbunătăţire, dar acest început, pare a nu se mai termina şi de aceia socotim de datoria noastră să cercetăm situaţia în amănunt.

SANDU

D. Const. Argetoianu

despre situaţia partidului naţional

D. C. Argetoianu a acordat un interview ziarului „Cuvântul", expunându-şi părerile asupra situaţiei politice.

Vorbind despre orientările partidului naţional, d. Argetoianu spune:

„Ideologia frazuală care acoperă ca un vestmânt frumos turpitudinile intereselor personale, trebue lăsată la o parte. Partidul să-şi fixeze întâi limpede scopul ce urmăreşte, al doilea calea pe care vrea să a-

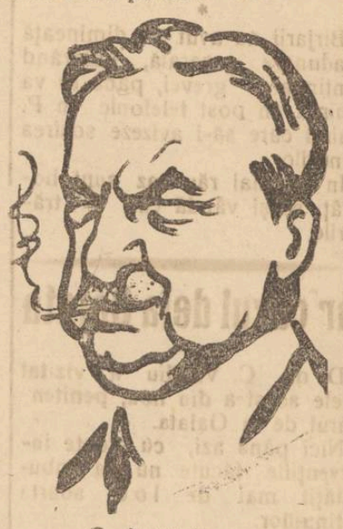

C. Argetoianu

jungă la alt scop, şi să nu ţie nici o seamă de rest.

„Un program lămurit, un organ de direcţie luminat şi hotărât, organizaţii disciplinate pe judeţe.

„Nu mai e timp de pierdut. După vacanţă situaţia trebue lămurită.

„In sensul acestei lămuriri am lucrat, lucrez şi voiu lucra cu cea mai desărârşită desinteresare personală şi cu toată disciplina pe care o datorez partidului din care fac parte.

„Dacă partidul naţional va pricepe cele ce prea pe scurt expun aci, am credinţa că se va putea crea dintr'însul un organism util ţărei. Dacă nu va rămâne o asociaţiune de diletanţi ai concursurilor electorale şi existenţa lui nu va fi de nici un interes pentru progresul românesc!

O întreagă familie

îmbolnăvită cu îngheţată

Prefectura Poliţiei şi Serviciul sanitar al oraşului au primit astăzi înştiinţare despre un curios caz de îmbolnăvire a unei întregi familii de militari.

Familia, a luat eri seara îngheţată de la o cofetărie din str. Cucului.

In cursul nopţei, toţi membrii familiei care au gustat din îngheţată, s'au îmbolnăvit grav.

Făcându-se o descindere la Cofetărie, s'a ridicat mai multe unelte şi vase, care au fost depuse la poliţie.

„OPINIA" face abonamente lunare, cu preţul de lei 60 pentru localităţile balneare şi climaterice.

--CITIŢI „OPINIA"--

In jurul furtului de cronometre dela aviaţia Iaşi

Am vorbit la timp despre dispariţia misterioasă a 5 cronometre de mare valoare de la aviaţia Iaşi. Mirarea aviatorilor era cu atât mai mare, cu cât cronometrele nu se află şi nu se pot vinde la particulari, ele servind mai mult pentru a arăta altitudinea şi iuţeala avionului.

Se credea în primul moment că cronometrele au fost furate de nişte soldaţi care au fost puşi în cercetare.

Soldaţii putând dovedi însă nevinovăţia lor, au fost puşi în libertate.

Intre timp cercetările au fost reluate de către d. Locot. Dumbrăveanu.

După cercetări de câteva zile, s'a putut descoperi pe acei care au sustras cronometrele.

Sunt elevul Palade de la aviaţie şi funcţionarul Ulea dela Primăria Iaşi.

Primul a fost arestat.

La ancheta a implicat şi pe un şofer care urmează a fi arestat azi.

Cronometrele au fost găsite. Sunt 5 bucăţi. Fiecare cronometru costă peste 20.000 lei.

Ancheta continuă pentru a stabili ce vroiau să facă hoţii cu cronometrele pe care ştiau că nu le pot distribui în oraş.

Rezultatul examenului de bacalaureat

La Liceul Internat

Ieri după amează s'a dat rezultatul examenului de bacalaureat dela Liceul Internat unde au fost examinaţi elevii Liceului „C. Negruzzi"-Iaşi liceului Laurian-Botoşani, I. Creangă-Bălţi, Xenopol-Soroca, Cuza-Vodă-Huşi şi liceului Technic Agricol din Soroca.

Au fost înscrişi 102 elevi, s'au prezentat 90, dintre care au reuşit numai 46.

Iată cei reuşiţi în ordinea clasificaţiei:

Voinescu Dinu 8.60, Popovici C. 8.50, Dorneanu V. 8.10, Vrânceanu Dragoş 8,10, Giurumescu C. 7.60, Mihailescu V. 7,60, Georgescu Marius 7.40, Ghinsberg Em. 7.30, Leca Radu 7.30, Rosen O. S 7.30, Leonic I. 6.90. Achihăiţei D. 6.80, Zagher Didi 6.80, Todereanu T., Novac A., Lepădatu V., Anastasiu Al., Spiru Aurel, Vârlan Vasile, Georgescu Eug., Zalesberg D., Caracaş I. Gh., Tufescu I., Iancovici M., Varlam Horia, Gandel Rahmil, Florea Alex., Iludiţă Ştefan Rozenzweig Marcu, Lupan Cnatolie, Katz Simon, Babeş Al., Costinescu Ilie, Petrovici Ion, Maixner Haim, Sorbu Gh., Botez P. Const., Ghica A. C., Harnagea P., Pascalovschi V. Zelter Şulim, Merenfeld M. Parnas Iţic şi Ghionicescu Gh.

*

Rezultatul de la şcoala „Oltea Doamna" unde au fost examinate elevele din Regiunea XII şcolară se va da probabil mâine.

Un caz de tifos exantematic

Serviciul sanitar al oraşului a fost informat că în mahalaua Broscăriei (cartierul Socola) s'a declarat un nou caz de tifos exantematic.

Tot în această mahala s'a mai declarat un caz acum două săptămâni, în aceiaşi familie.

Bolnavul a fost internat la Spitalul de izolare.

D. Dr. Const. Tănăsescu, medicul şef al oraşului, a luat toate măsurile de pază.

România şi Sokolii

Praga 7.— Principele Nicolae al României a declarat că va face şi în România o organizaţie la fel cu acea a Sokolilor din Cehoslovacia Ataşatul român de presă a fost însărcinat să studieze organizaţia Sokolilor.

INFORMAŢII

x *Stăruinţele d-lui Mihai Negruzzi pe lângă guvern au avut succes. Senatul a invalidat — din ordin — alegerea d-lui Ilie Mendelsohn.*

Camerele de Comerţ, regiunea Iaşi, vor trebui să aleagă un nou senator al secţiei industriale.

Dar până la alegere, Comitetul Camerei de Comerţ din Iaşi va fi dizolvat.

x ACŢIUNI IN CONTENCIOS — Eri Curtea de Apel S. I a judecat acţiunea în contencios introdusă de d. I. Lambrior, inspector şcolar inamovibil din Reg. II Bacău, care a fost suspendat din serviciu de guvernul averescan.

Au pledat d-nii Osvald şi Eduard Racoviţă din partea reclamantului şi d. Popescu-Mircesti din partea ministerului.

Curtea a amânat pronunţarea pentru 8 Iulie.

x **Bibliografie.**—Au apărut: Ultimile lucrări ale d-lui prof. *Gr. Tabacaru*, docent universitar: *„Problema pedagogiei sociale"* (direcţii şi tendinţe); *„Pedagogia experimentală şi ştiinţa despre copil"*; şi *„Buletinul Pedagogic"* tipărit la Bacău, cu colaborarea d-lor V. Tataru, R. Ponta, P. Anghel, N. Bujor, I. Munteanu, Virgil Boca, Gh. Cucescu etc.

— A apărut: *„Ciprian Porumbescu"* (din trecutul muzical al românilor) un volum de d. Mihai Gr. Poslușnicu, profesor din Botoşani, şi harnic muncitor în domeniul artei muzicale româneşti.

Cursul Leului

Leul a cotat eri la Paris 17,55, iar la Zurich 2,45.

x *D. general Averescu continuă a sta la dispoziţia liberalilor şi le satisface toate cererile.*

Astfel, in urma intervenţiei d-lui Alecu Constantinescu generalul a dat ordin senatorilor să valideze pe toţi senatorii liberali contestaţi.

Ordinul a fost executat.

x **Concert de flaut.**— Duminică seara, 11 Iulie, va avea loc în sala Conservatorului, un mare *concert de flaut* dat de d. *V. Jianu* premiat al Conservatorului local, — cu concursul pianistului V. Florescu.

Programul este minunat aranjat.

x **Scarlatina.**— La Compania de Jandarmi din localitate s'a declarat un caz de scarlatină.

Bolnavul a fost izolat.

Serviciul sanitar a luat măsurile necesare.

x Aseară pe la orele 10, tânăra d-ra Lola Canter, din str. Brăteanu, a încercat să se sinucidă înghiţând o cantitate de spirt curat. Cauza e o ceartă familiară.

BAZAR

Direcţiunea Şcoalei de Meserii „Ort" a organizat un mare bazar de lucruri executate la această şcoală, precum: uniforme pentru eleve, bluze, jachete, paltoane pentru copii, rochiţe şi alte, care se vând cu preţuri foarte convenabile.

Bazarul va fi deschis până Joi 8 Iulie cor., în fiecare zi de la 9—12 şi 4—7 p. m., în localul şcoalei „Moritz şi Betty Wachtel din str. Sărăriei No. 147.

Cartonage

pentru orice fel de industrii: produse alimentare, chimice, cofetării, farmacii, mode, tricotaje, încălţăminte, parfumerii, fabrici de săpun, etc.

execută prompt, conştiincios şi cu preţuri convenabile. — Cereţi oferte

Fabrica SIMON GOLDŞTEIN

Iaşi, str. Gh. Mârzescu 22

OBLOANE DE FIER

de la fabrica

M. P. Vrânceanu & Fii

Brăila

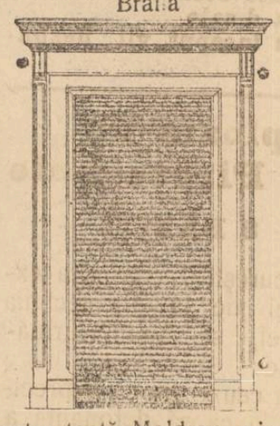

pentru toată Moldova, vinde

„MERCUR"

Agentură, Comision şi Consignaţiuni

Iaşi, Str. Ştefan cel Mare 5.

Telefon No. 74

Ulei de in

dublu fiert, provenienţă Olanda, garantat la analiză, găsiţi numai: **LA „CAMILA"**

str. Anastasie Panu 47.

IN RATE

vă instalează lumina electrică

„TECHNICA"

Birou pentru instalaţiuni electrice

str. Palat 22

Devize în mod gratuit

Adresaţi-vă printr'o c. p.

Geamuri albe, simple, colorate, ornamentate, riglate; ori-ce grosime şi calitate, cu preţurile fabricei; deasemenea diamante pentru tăiat geamuri numai la

Primul Depozit de geamuri şi oglinzi

Israel Bergher S-sor

str. Anastasie Panu 50

Casă fondată la 1876

LECŢII de dactilografie

se predă foarte repede şi cu preţ extrem de redus în strada Cuza-Vodă No. 71, vis-a-vis de Banca Moldova.

Se primesc acte de copiat.

DOCTOR

L. HEITEL

MAMOŞ

De la clinicile din Berlin, Viena Frankfurt

Boli de femei şi naştere

Str. Săulescu 2 (alături de Biserica Talparari)

Consultaţiuni 3—6 p. m.

Pentru săraci gratis zilnic.

DIN ROMAN

Excursia cursului superior al liceului „Roman Vodă"

Roman.— Comitetul şcolar al liceului „Roman Vodă" din excedentul său bugetar pe exerciţiul anului 1925 | 26 a pus la dispoziţia direcţiunii, suma de 40 mii lei destinată excursiilor. In acest scop a fost delegat d. prof. E. Teofănescu cu selecţionarea elevilor.

Luni la ora 3 jum. p. m. cei 22 de excursionişti în frunte cu harnicul prof. d. Teofănescu au plecat cu destinaţia Bucovina; de asemeni ei vor mai vizita principalele centre culturale din Ardeal şi Banat. Excursia va ţine 10—15 zile.

Comemorarea „dr Theodor Herzl"

Memoria lui „Th. Herzl" a fost comemorată Duminică 4 Iulie printr'o festivitate la sinagoga „Centrală" din localitate. Au luat cuvântul printre alţii. dr. Herşcovici-Iaşi, M. Duff şi dentist Grinberg, care au relevat persoana marelui dispărut.

Serbarea dela şc. isr. „Progresul"

Duminică 4 Iulie a avut loc serbarea de fine de an a şc. isr. După bilanţul anual expus de către d. director Suchard Rivensohn, a avut loc acordarea premiilor elevilor meritoşi. A urmat apoi un program artistic-literar, din care relevăm talentele elevelor: Mita Hirsch, Topper Raschella şi Hirşcovici Rebeca.

NOTE DE CALATORIE

(Continuare din pag. I-a)

Dar nimic mai original ca sala de dormit a Impărătesei Maria Terezie. Tapisată cu un brocat greu, de mătase, simţi că o femee cochetă, frumoasă a trăit aci. Canapele moi, jâlţuri joase, covoare care îneacă ori-ce sunet. In mijlocul odăiei un pat imens, cu baldachin dintr'o masivă ţesătură de aur. In faţa patului o oglindă de înălţimea peretului, în care capricioasa Impărătească putea să vadă, privind culcată un ceas, care cu faţa la oglindă, avea cifrele de fapt întoarse. Vase mari japoneze, dulăpioare chinezeşti şi alte daruri de ale ţarului Alecsandru I al Rusiei şi ale lui Ludovic X-lea, Gobelinuri minunate în sala de fumat, reprezentând prin alegorii cele cinci continente.

In bufetul în care sunt păstrate vasele, cristalurile şi tacâmurile regale, printre serviciurile de Bacara şi Sevre, am văzut ceasul cel mai mic din lume. Doi centimetri înălţime având pendulă, pe patru picioare pus sub un minuscul clopoţel de sticlă, se învârte la fie-care 36 de ore.

In fie-care odae câte un ceas mare, cele mai curioase sisteme. Toate merg. Martori ai trecutului glorioase şi ai dramelor dureroase petrecute în ultimii ani, ele singure mai însufleţesc aceste încăperi, bătând mereu nepăsătoare...

Este tristeţe şi jale în măreţia acestor încăperi. Şi ochii prinţilor din portretele încadrate, par că privesc înlăcrămaţi la mulţimea ce-i admiră. Sfârşitul atâtor străluciri, astăzi plătite cu un şilling — 31 Lei — de străinul curios să pătrundă în misterele atâtor capete încoronate!

După un repaus de câteva ore, o maşină ne duce la cobenţel, 15 minute dela Cottage în sus. Minunat loc de repaus la 350 m. înălţime, Cobenţel poate fi privit ca una din multiplele localităţi climaterice, care deşi făcând parte din inima oraşului, este totuşi muntele cu toate calităţile necesare pentru cel anemiat sau obosit.

Un hotel elegant, cu tot confortul, restaurant, sală de dans, telefon, radio, poşta. Te crezi la Călimăneşti sau Sinaia şi totuşi de pe teresa artistic zidită, vezi la picioarele tale Viena, splendidă panoramă cu Dunărea albastă, cântată de poeţi. Fericit oraş, hărăzit de Dzeu cu atâtea daruri Linişte şi frumuseţe.

Cu cât trece mai mult o zi, descoperi ce bogăţii conţine. Să fii în mijlocul pădurii, să te vezi înconjurat de munţi, să priveşti lanuri de grâu şi vii e acoperind poalele dealurilor, să bei o cafea delicioasă, cufundat într'un jâlţ comod, privind o lume elegantă, flori şi cristaluri în jurul tău şi numai câteva clipe să-ţi trebuiască doar, să te scobori în oraş, după ce ţi-ai trăit două trei ore la ţară în plină natură, luând şi o bae de soare, înotând într'un basin.

Ce au făcut Vienejii în oraşul lor este de necrezut. S'ar părea poveşti, pentru cei ce n'au trecut pe aici. Nu mă surprinde acum de ce s'a spus că Viena este paradisul. Colţ fermecător, cine te cunoaşte nu te poate uita; şi acum pricep de ce localnicul nu ţine ca străinul să se stabilească în oraşul său.

El este gelos de acest petec de pământ, este orbit în dragostea sa şi nu-şi dă seamă că numai capitalul străin poate salva exis e ţa acestei localităţi care cere mui e milioane pentru întreţinerea pentru menţinerea atâtor comori îngrămădite de sute de ani.

Viena 1 Iulie 1926

CILIA

Biblioteca Universității
Loco

ANUL XXII No. 57[illegible] — 2 LEI NUMARUL — VIN RI 9 IULIE 192

ABONAMENTE
Lei 600 . . . pe un an
„ 320 . . . „ 6 luni
„ 160 . . . „ 3 luni

OPINIA

ZIAR POLITIC COTIDIAN

ANUNCIURI
se primesc la toate
Agențiile de Publicitate
și la
Administrația ziarului
Iași—Str. Gh. Mârzescu 17

Să izbăvim nația
de pacostea beției

— „Dovediți-i țaranului că alcoolismul este un rău; dovediți-i aceasta prin fapte,—și nu va mai bea“... In acești termeni mântue un articol în ziarul „Opinia“ din 3 Iulie 1926, d. I. L. Basarabeanu.

Ce arată d. Basarabeanu în articolul d-sale este un mare adevăr. Dacă în Basarabia bisericile sunt goale, iar cârciumile sunt tixite de o lume amărâtă, săracă și topită de beție, în vechiul regat situația nu e mai fericită. Acelaș lucru e și la noi.

Ducându-mă Duminică la biserică, n'am găsit acolo decât 9 sau 10 persoane; iar peste zi am văzut 5 care cu boi venind de la Iași, iar în ele erau peste 30 de barbați și femei toți beți. Iși vânduse nenorociții laptele și puișorii de la gura copiilor și s'au apucat de beție. O groază m'a cuprins văzând halul în care se aflau și gândindu-mă la condițiunile în care trăesc ei și copiii lor.

Copiii rămân analfabeți—pentru că nu vor să și-i trimită la școală — cresc fără nici o educație, flămânzi și vagabondând pe drumuri. Aceștia sunt urmașii noștri de mâine, aceștia pe care-i pierdem în iadul întunecimei și al beției!

Dar vina, pacatul nu e al lor, ci al altora...

Domnilor; ardeți legea repaosului Duminical; ardeți legea contra beției, căci în zadar sunt făcute!

Națiunea românească nu are nevoie de vorbe goale, ci de fapte și de oameni care să lupte din răsputeri pentru binele ei.

A sosit timpul să ne trezim din aiurări, și să muncim. Muncă necurmată, muncă cinstită în toate direcțiile.

Maria Mândru
învățătoare com. Holboca

Popoarele în plin haos

La un banchet diplomatic care a avut loc la hotelul Adlon din Berlin, d. Stresemann a declarat:

—„ **Ideia care se evidențiază astăzi omenirei este că războiul mondial a fost o mizerie și o mare nenorocire pentru toți acei care au participat.**

„Nu mai văd nici învingători, nici învinși; ci numai popoare luptând încă și muncindu-se a ieși din haos“!

Marile serbări Socoliste din Praga

Zeci de mii de participanți

Praga.—(Ceps).— In zilele de 4, 5 și 6 Iulie au avut loc principalele festivități ale celei de a VIII-a serbări federale. Sâmburele principal îl formează exercițiile socolilor la stadionul socolist și anume exerciții libere executate de bărbați și femei (24.800 bărbați, 17.000 femei, peste 5000 socoli bătrâni, printre dânșii și octogenari, și mii de participanți din țări străine).

Deoarece pe stadion nu pot exercita simultam decât 14,4oo persoane, executanții exercițiilor libere au fost repartizați pentru diferite zile.

Serbările principale au început Dumineca 4 Iulie prin festivitatea de la cimitirul Olșany, unde s'a oficiat un parastas la mormintele fundatorilor organizației: dr. M. Iroslav Tyrș și Enric Fuegner. Imediat după aceasta la ora 9 a. m. a avut loc reînhumarea eroilor jugoslavi căzuți în războiu și îngropați pe teritoriul cehoslovac. La această solemnitate a asistat și 4 miniștri jugoslavi.

După amiază la orele 2, au început la stadion exercițiile de gimnastică ale școlilor.

După câteva exerciții ale socolilor din Boemia de răsărit, 8.00 de socoli în vârstă au exercitat cu prăjinile, iar după aceștia au urmat exercițiile libere a 14.400 socoliste. Pe urmă a avut loc concursul de întrecere în fugă dintre Jugoslavia și Cehoslovacia pe distanțe de 100, 200, 300 și 400 m, la care au participat societățile socoliste din Belgrad, Zagreb, Lublan, Bratislava, Brno și Praga. Au urmat exerciții libere executate de 14.400 socoli.

Ultima parte a programului a fost reprezentarea scenei festive „Orașul soarelui“, care redă în mod simbolic, trecutul glorios și înflorirea de astăzi a însemnatului oraș din Boemia vestică, Pilsen.

A doua din principalele zile ale serbării a fost rezervată oaspeților străini; pe stadion au exercitat Socolii jugoslavi, în număr de aproape 6.000 și Socolii cehoslovaci din America și toți oaspeții străini.

Ca încheere s'a reprezentat scena festivă „Kde domov muj“ (unde este căminul meu), reprezentare simbolică a imnului național.

A treia zi, 6 Iulie concis cu sărbătoarea de stat a reformatorului ceh, Jan Hus. In dimineața acestei zile un mare cortegiu socolist a parcurs străzile orașului până la „Piața veche“ unde s'a adus omagiu memoriei lui Jan Hus în prezența Președintelui republicei, a guvernului și a reprezentanților capitalei. La cortegiu au luat parte peste 30.000 socoli în costume, peste 5.000 socoliste și aproape toți oaspeții străini, (în total vre-o 50.000 persoane).

După amiază s'a repetat întregul program al zilelor anterioare, al căror punct principal sunt iarăși exercițiile libere.

A treia zi s'a încheiat cu exerciții executate de armata cehoslovacă. In momentul, când ultimele șiruri de Socoli pără-

(Continuarea în pag. IV-a)

Starea de asediu la Sevastopol

Mai multe cazuri de rebeliune s'au produs în flota de la Sevastopol. Mișcarea amenință să ia proporții.

Guvernul sovietic a pus Sevastopolul sub regimul stării de asediu.

SUCCESUL OBȚINUT LA BERLIN
DE TENORUL ROMÂN GROZĂVESCU

Berlin 4 Iulie

La Opera Statului s'a reprezintat opera „Un bal mascat“ de Verdi, sub îngrijirea d-lui Erich Kleiber, directorul muzical al Marei Operei, împreună cu regisorii Dr. Horth și Emil Pircham.

In rolul Ameliei a jucat cu deosebit succes marea soprană Frieda Leider. Rolul contelui Richard a fost susținut cu mare succes, de tenorul liric vienez *Traian Grozăvescu* (originar din Lugoș-Banat).

In actul III, Grozăvescu a fost aplaudat la scenă deschisă; iar la sfârșitul reprezintației a fost ovaționat și rechemat la rampă, împreună cu partenerii săi.

Criticul muzical al lui „Berliner Tageblatt“ d. dr. Leopold Schmidt, caracterizează pe tenorul român Grozăvescu ca având o voce tânără, lină, care se va dezvolta paralel cu progresele de scenă ce și-le va însuși cu timpul.

*

Săptămâna aceasta, d. Grozăvescu va cânta în „Rigoletto“, împreună cu baritonul român *Jean Athanasiu* care e invitat a da aici un „Gastspiel“ în scop de a fi angajat la Marea Operă din Berlin.

S. Z.

In Camera engleză
ca și la noi...

In cel mai pur parlament din lume— parlamentul englez — se aud câteodată violențe de limbaj ca și la Budapesta sau București.

Remarcăm cazul recent din Camera Comunelor, la votarea definitivă a legei pentru 8 ore de muncă pe zi în minele de cărbuni.

Când ministrul Bridgeman a cerut să se pue legea la vot, deputatul socialist Jack Jones i-a strigat: „Ești un asasin“!

Președintele a cerut lui Jones să-și retragă cuvântul. El a refuzat. Atunci a fost poftit să părăsească sala de ședință.

In timpul ce părăsea incinta, deputatul Jones a strigat băncii ministeriale: „Bandă de asasini“!

ASPECTE

„Liga contra teroarei“

Nedreptățile se țin lanț pentru bieții cetățeni ai României Mari; dela răsboiu încoace, o atmosferă insuportabilă plutește între hotarele țării și cu fiecare zi devine tot mai imposibilă: guverne fără control și fără răspundere au statornicit de zece ani un regim de excepții nejustificate, pregătind sistematic drumul unei definitive dictaturi.

Legile făurite sânt izvorâte dintr'un spirit de castă sau numai de coterie, ocolind interesul obștesc uitat de mult și trecut în domeniul noțiunilor perimate. Constituția este literă moartă: nimeni nu o respectă, toți își bat joc de frumoasele principii închise inutil între scoarțele ei.

Libertățile sânt sacrificate. Dreptul de întrunire nu e acordat decât asociațiilor guvernamentale și celor sprijinite de guvern; cuvântul nu mai poate fi rostit fără controlul siguranței.

Presa este încă ușată; împotriva prescripțiilor constituționale, ziarele sânt confiscate, cenzura bântue cu furie și gazetarii sânt lăsați la discreția bătăușilor sau la amenințarea rigorilor stărei de asediu.

Ultimile alegeri parlamentare au dovedit că dreptul de vot este o ficțiune; cu câțiva jandarmi bine instruiți se poate obține o majoritate pe care să se sprijine apoi guvernul celui mai scandalos arbitrar și abuz.

In fața acestei situații, partidele politice — chiar acele cu pretenții democratizante — sânt neputincioase pentrucă, prinse în vârtejul vieții publice - trebue să adopte sistemul concesiunilor și al compromisurilor, pentru a-și menține cadrele ahtiate de distincții și belșug.

Un reviriment se impunea. Trebuia să apară un organ care să concentreze toată revolta masselor în contra regimului excepțional sub care sânt obligate să trăiască. Și intelectualitatea țării este aceea chemată să activeze în direcția menționată.

„Liga contra teroarei“ s'a născut din această necesitate a luptei pe care mulțimea trebue s'o deschidă, dacă vrea să nu sombreze definitiv în prăpastia absolutismului.

Aderând fără rezerve la programul „Ligei contra teroarei“ făgăduim inițiatorilor ei aportul nostru necondiționat, în credința că sub acțiunea ei se vor frânge forțele întunericului reacționar.

G. SPINA

La Varșovia s'au furat
documente de Stat

Ind vizi necunoscuți au pătruns în birourile ministerului de externe din Varșovia, și au spart lada de fier în care se păstrează corespondența diplomatică cu Rusia.

Faptul a produs enervare. Guvernul a dat un comunicat liniștitor. Se afirmă însă că au dispărut ultimele documente trimise de legația poloneză din Moscova.

Bâlciul anual din Tg. Frumos

Tg. Frumos.— Anul acesta, datorită timpului favorabil, bâlciul anual se prezintă bine.

Numeroase vite din diverse localități sunt aduse spre vânzare cu preț ridicat.

Pe lângă iarmarocul de vite, au mai sosit și diferite distracții, care ridică întrucâtva pentru puțin timp târgușorul din monotonia în care zace de obicei.

Spre a preveni conflictele pe care le provoacă jocurile de hazard, atragem atenția poliției locale de a supraveghia jocurile cu o deosebită atenție.

P. O.

Parlamentul

Astăzi se constitue biroul Camerei, iar mâne începe discuția la mesaj.

In Senat, discuția mesajului va începe probabil Sâmbătă.

Din toată lumea

Locomotive fără mecanici.—In Germania s'au făcut experiențe cu niște aparate care emit unde hertziene și care influențează semnalele de pe linie și frânele trenului. Aceste aparate, în caz de pericol, opresc trenul imediat și chiar îl împing înapoi fără intervenția mânei omenești.

E vorba să se perfecționeze sistemul așa fel încât să nu mai fie nevoe de mecanici, ci trenurile să fie conduse de la distanță din mici uzine centrale așezate în câteva gări!

*

Cazul Huguettei Duflos. — Administratorul „Comediei Franceze“ a înștiințat pe marea artistă Huguette Duflos că-i respinge demisia și că este obligată prin lege a rămâne la post.

Răsfățata artistă a replicat că nu vrea s'audă de nimic și că părăsește „Comedia“ pe ziua de 15 Iulie.

Administratorul teatrului a răspuns că se va adresa justiției.

*

Un preț enorm.—Săptămâna trecută, un american a cumpărat la Viene o biblie a lui Gutenberg plătind pe ea 200,000 dolari, adica vre-o 45 milioane lei.

*

Sistemul metric în Rusia.—De la 1 Iulie, vechile unități de măsură rusești sânt anulate pe tot cuprinsul Rusiei. Singura unitate de măsură va fi metrul (cu sistemul metric) ca și în restul Europei.

In pag. III-a
Ultima Oră

Pregătirea stabilizării francului.— La ministerul de finanțe din Paris, d. *Caillaux* (în dreapta) în consfătuire cu subsecretarii de Stat, d-nii *Pietri* și *Dubain*.

Când săpi groapa altuia...

de Pr. N. HODOROABĂ

Proverbele sunt produsul înțelepciunii populare. Ele se adeveresc și trec din gură în gură, perpetuându-se din generație în generație. Sub ochii noștri, zilnic se petrec fapte, care raportate la unele proverbe încetățenite și învechite, întăresc mai mult adeveritatea lor. Să cităm un singur caz de dată recentă.

Ziarele au înregistrat o dramă pasionată—ca atâtea altele—petrecută zilele acestea în București. D-ra Achilina Tăurescu a omorât cu'n foc de revolver pe maiorul Alex. Gheorghiu din inspectoratul aviației. Cine ar mai spune, că femeile sunt lipsite de curaj și că n'ar putea mânui și ele arma ca și recrutul dintr'un fund de sat? Ar putea merge în concentrări și în manevre; mai mult încă: ar putea înfrunta cu sânge rece până și vijelia războiului. Și, dovezi am avut și noi și ni le arată și istoria nepărtinitoare. Cu'n singur foc a lovit în plin pe un ofițer „superior“... Mâna-i subțire nu i-a tremurat și glontele n'a ricoșat. Și pentru ce această crimă? Pentru că maiorul îi săpa groapa...

Au trăit împreună, trecând peste prescripțiile moralei; dar, oricum, biata ființă îmbătată cu făgădueli, aștepta și ziua nunței, care nu mai venia... Iubitul ei vindecat, căpătase decorații și trese noui. Stăruise să fie numită dactilografă în ministerul de război și, pentrucă ea vroia cu orice preț să-i fie soție legitimă, tot el îi luă pânea dela gură, intervenind să fie dată afară, după ce se logodise cu o alta.

Ce s'au făcut toate jurămintele? Unde-i demnitatea și onoarea femeei înșelate?... In schimbul dragostei și al nopților de veghe la căpătâiul lui, în spital, aruncarea în stradă a unei ființe fără sprijin?

In loc de recunoștință, ură și persecuție nemiloasă?! Să nu vorbești de morți decât numai de bine — zice un proverb; totuși, purtarea ofițerului n'a fost nici creștinească, nici cavalerească... De onoare, nu mai vorbim...

Și cazuri ca aceste de părăsire, de uitare a jurământului, de trădare în aceste timpuri de slăbire a moralității, se pot număra cu miile... Deaceia se comit și atâtea crime oribile și pe care ziarele ni le relatează în fiece zi...

Cauza? Instrăinarea de biserică și lipsa oricărui suport moral.

Sf. ap. Pavel zice: *„Drept aceia, nu fiți nepricepuți, ci cunoscând ce este voia Domnului“* (Efeseni; V, 17).

N'admitem acest soi de răzbunare și acest fel de a plăti o greșală a cuiva, ori de ce natură ar fi ea, pentru că, greșelele se pot repara și ispăși, pe când viața odată ridicată, ori ce-ai face nu se mai poate reda... Dar crima s'a produs și medicul legist a reconstituit-o, din ordinul parchetului. Instrucția va continua. Se va alcătui un dosar cu file multe, căruia i se va da un număr și se va șnurui, numerota și sigila. Criminala va fi dată în judecată și, jurații, la proces, o vor achita.

Dar, cine va putea sfredeli oare substratul sufletesc al acestei femei, care din fermecata barcă a iubirii a sărit în barca înroșită de sânge a celei mai oribile crime?... Incercarea și suferința au ajuns la culme...

In timpul războiului, sora de caritate—care acum a pus mâna pe trăgaci fără ezitare—a îngrijit de tânărul ofițer rănit și în sufletele lor a încolțit floarea dragostei, care părea că nu se va vesteji niciodată... Și-au jurat credință, și-au urzit visuri pentru timp de pace...

Don-Juanii și vânătorii de senzații noui și de zestre caută numai voia și plăcerea lor—atât. Voia lui Dumnezeu? S'o îndeplinească preoții! Și în acțiunile omenești unde nu se ține seamă și de voia Domnului, se ajunge adesea și la desnodăminte de felul acesta, pentrucă, *Dracul*— zice un alt proverb — *nu face mânăstire...*

Și iată, cum maiorul Gheorghiu, care a voit să sape groapa amantei sale, a scăpat în război de glontele dușman pentru ca să cadă ziua mare pe trotuarul Capitalei, răpus de glontele aceleia pe care o părăsise și de a căreia dragoste n'a fost în stare să se arate vrednic...

Pr. N. HODOROABA

Intreprinderile Forestiere
S. WEISSMANN
FABRICĂ DE CHERESTEA

IAŞI — ŞOSEAUA MOARA DE FOC No. 24-26 — IAŞI

Vinde cu preţurile cele mai reduse:

Rigle, grinzi şi scânduri de stejar, frasin, tei, ulm, plop, stâlpi de gard, furci de casă, căpriori, lătunoaie, lemne de foc, rămăşiţi de scânduri şi rumegătură de ferestreu.

Primeşte spre tăiere buşteni la gattere şi la maşini de tâmplărie.

Execută orice comenzi speciale.

Din cauza mutării depozitului Socola dela trei fântâni, vinde materialele de acolo cu preţ de desfacere.

LUPU STANESCU
IAŞI, Str. Pantelimon No. 11

Pe lângă toate materialele de Construcţie cu care sunt asortat în DEPOZIT am mai pus în vânzare

VAR, GRAS, ALB, STÂNS

din **Turda** *si* **Bucovina** *şi vând cu metru cub transportat la Şantier — Preţuri Reduse.*

Băile Borsec

Staţiune balneară si climatică de primul rang. Altitudine 900 metri. Regiune extra pitorească cu munţi acoperiţi de brazi seculari.

Băi de acid carbonic şi nămol. Izvoare excelente de ape minerale curative, printre care renumitul „**Borviz de Borsec**“, Regina apelor minerale.

Sezonul climatic începe la 15 Iunie. Băile funcţionează dela 1 Iulie. Lunile Iunie şi Septembrie sezon secundar.

Splendida fanfară şi orchestră cu Jass-Band din Timişoara.

In gara Topliţa Română permanent automobile pentru transportarea publicului.

Tribunalul Jud. Iaşi secţia III-a

Publicaţie de vânzare

No. 5462 din 1 Iulie 1926

Tribunalul Iaşi S. III-a prin Jurnalul No. 4774 | 926 a dispus şi autorizat Corpul Portăreilor Iaşi să facă din nou formele de vânzare a imobilelor din Iaşi str, Uzinei No. 5 proprietatea moştenitorilor def. Neculai Olănescu reprezentat prin Smaranda N. Olănescu tutricea legală a minorei Paraschiva Olănescu domic. Iaşi str. Gh.ica Vodă 44-46 şi D-ra Maria N. Olănescu domic. Bucureşti str. Fr ncmazonă 62, în baza contractului de împrumut întervenit între defunctul N. Olănescu şi Moritz Wachtel autent. de Trib Iaşi S. III-a sub No. 3295 | 924 înscris la No. 288 | 923 şi învestit cu formula exec. la No. 137 | 924 pentru îndestularea creditorului cu suma de 480.000 lei capital cu procente de 10 la sută pe an şi un comision lunar de 1 la sută de la 23 Decembrie 1923 până la achitare plus lei 20.000 onorar de avocat osebit cheltueli de urmărire şi în baza contractului de împrumut asigurat cu ipotecă intervenit între Maria Rozalia Dembinschi lui Jean Rosenberg autentic. de Trib. Iaşi s. III sub No. 3672 | 920 înscris la No. 260 | 920 şi învestit cu form. exec. la No. 29 | 924 notificând succesiunei def. N. Olănescu prin corpul Portăreilor acest contract. Tribunalul prin Jurnalele 8751 şi 8752 | 925 a conexat ambele urmăriri, sec. făcut şi comunicat comandamentelor No. 5385 | 925 şi 466 | 925 şi după expirarea celor 30 zile libere de la comunicare conform. art. 503 pro. civ. s'a făcut Procesul Verbal de situaţie al imobilului urmărit ca e este: un imobil cu tot locul lui situat în str. Uzinei No. 5 fostă Moţoc sub numele de Hotel Modern, construcţie de cărămidă pe temelie de piatră acoperită cu tablă cu 2 etaje, cel de sus compus din 12 camere cu un antreu, cerdac de de lemn şi latrina, în ogradă mai este o clădire construcţie de cărămidă acop. cu tablă compusă din 5 camere şi pivniţă de piatră, două cămări de scânduri acop. cu tabla şi alte 2 acoperite cu scânduri. Este îngrădit prin zidurile clădirei, gard de scânduri şi grilaj de scânduri având şi poartă şi o portiţă spre str. Uzinei cu care se megieseşte în faţă, de o parte cu casele D-lui C. Obl. şi de cealaltă parte cu casele lui Valinschi.

Imobilul are lumină, apă, canal, iar terenul imobilului are aprox, 1000 m. p.

Imobilul are următoarele sarcini conform cu lista de serviciu făcută de Grefa. Trib. Iaşi s. III-a de la anul 1912 la 11 Martie 1921 pe numele Maria Rozalia Dembinschi şi de la 11 Martie 1921 la 23 August 1924 pe numele N. Olănescu ca tutrice legală a minorei Paraschiva Olănescu până la zi 20 Mai 1925; 150.000 lei cu proc. de 15 la sută pe an şi 25 la sută datoriţi lui Jean Rozenberg în baza ipotecei înscrisă la No. 260 din 920; 32.000 lei cu proc. de 8 la sută pe an ca rest de privelegiu de preţ, datoriţi D-nei Maria Rosalia Dembinschi în baza actului de vânzare transcris la No. 747 | 921; 10.000 lei datoriţi Băncei Moldova în baza a două cambii după înscripţia No. 307 | 924 şi 12.000 lei Băncei Uniunea Română din Iaşi pentru 2 cambii după înscripţia No. 374 | 924 şi 480.000 lei creanţă de mai sus şi taxele succesorale datorite statului la averea def. N. Olănescu în baza înscripţiei No. 305 | 925.

Se încunoştinţează că vânzarea şi adjudecarea acestor imobile va avea loc în pretorul Trib. Iaşi S. III-a în *ziua de 24 Septembrie 1926* ora 12 amează începând licit. publ. de la suma de 480.000 lei fixată de creditori conexându-se urmăririle.

Sunt somaţi toţi cei ce au vr'un drept de arendă, chirie, ipotecă sau alte privilegii ca înaintea adjudecărei să arăte înaintea Tribunalului pretenţiile lor, cunoscând că în urmă nu li se vor mai ţinea în seamă.

Dos. No. 1007 | 924.

Preşedinte, M. EŞIANU

Portărel, I. Popovici

Sfoară de Manila

Calitatea Prima

Ghemuri originale a sosit la *Magazinul*

ZEIDA I. ROŞI

str. Ghica Vodă No. 67

colţ cu *Sft. Lazăr*

ROMANIA

Tribunalul Judeţului Roman

Proces-Verbal

No. 6040

Şedinţa Publică de la 3 Iunie 1926

Preşidenţia D-lui N. V. Gavrilescu Preşedinte

Preşidenţia D-lui Furnurachi Emil Judecător

Pentru considerentele cari se vor vedea în corpul Sentinţei Tribunalul, în virtutea legii

HOTARAŞTE

Admite cererea făcută de firma socială Ilie şi Lazăr Copolovici din Roman, prin petiţiunea înregistrată la No. 13755 | 1926 şi'i acordă un moratoriu pe timp de şase luni de astăzi.

Ordonă ca înlăuntrul acestui termen, numita firmă reprezentată prin Ilie şi Lazăr Copolovici să producă dovadă că a plătit toate datoriile lor, ajunse la scadenţă, sau că a obţinut dela creditori amânarea plăţilor.

Numeşte o comisiune de creditori compusă din D-nii: M. Bruckmaier, Jean de Marbaix, Vigder Bercovici din Roman, Leon Vurnbrand din Paşcani şi Berman Gutman din Iaşi, care va supraveghea administraţiunea şi lichidarea patrimoniului numitei Firme, reprezentată prin Fraţii Ilie şi Lazăr Copolovici pe tot timpul moratoriului.

Menţine delegaţiunea dată D-lui Judecător A. Iliese prin jurnalul acestui Tribunal din 15 Aprilie a. c. cu supravegherea aducerei la îndeplinire a moratoriului.

Respinge cererea făcută prin petiţia înregistrată la Nr. 12376/1926, de Berman Gutman de a se declara falită numita firmă.

Respinge deasemenea cererea de intervenţie făcută de Banca de Comerţ şi industrie din Roman, M. Brucmaier, B. Gutman, Firma Friedlander & Peritz şi M. Goldenberg & Wurmbrand, prin petiţiunea înregistrată la Nr. 15160/1926.

D-l Procuror local i se va comunica o copie după prezenta sentinţă.

Cu apel.

Dată şi pronunţată în şedinţă publică astăzi 3 Iunie 1926.

ss. N. Gavrilescu
ss. E. Furnurache
Grefier ss. C, Gheorghiu

Liceul Militar Iaşi

Publicaţiune

In conformitate cu ordinul Ministerului de Răsboi Direcţia 7-a Intendenţă secţia echipament No. 12168 din 9 Iunie 1926, se aduce la cunoştinţa amatorilor că în ziua de 30 Iulie 1926, ora 10 dimineaţa, se va ţine licitaţie publică cu oferte închise, în localul Liceului Militar Iaşi din strada Carol 36, pentru aprovizionarea următoarelor materiale şi efecte:

1178 Kg. Lână ţurcană nespălată.
183 metri Galon lână galbenă.
613 Gulere de pânză (Cravate).
140 Bretele.
314 per. Mânuşi de aţă.
80 Chipiuri pentru elevi.
80 Egrete.
922 per. Bocanci.

Licitaţia se va ţine în conformitate cu art. 72—83 din Legea Contabilităţei Publice.

Ofertele vor fi însoţite de garanţia de 10 la sută din valoarea articolului pentru care oferteză. Caietul de sarcini şi orice informaţiune se va cere la Serviciul Imbrăcămintei de la acest Liceu, în orice zi de lucru de la ora 9—12 a. m. şi dela 4—6 p. m,

In ziua licitaţiei, concurenţii vor aduce şi modele din materialele sau efectele ce se angajează a furniza.

No. 2091 din 6 Iulie 1926

INSERŢIE

Aducem la cunoştinţa clienţilor noştri, cum că cofetăria din str. Cucu din a cărei cauză o familie de militari, s'a îmbolnăvit mâncând îngheţată, nu este Cofetăria Stavri Nicolau din str. Cuza Vodă No. 5, vis-a-vis de farmacia Jelea. ci o cofetărie din **Strada Cucu.**

Aceasta spre a evita orice confuzie.

Stavri D. Nicolau

MICA PUBLICITATE

CINE are de vânzare mobilă, bijuterii, bibelouri, blăni, maşini, instrumente etc. aduceţi la Biroul de comision „Ajutorul Nostru“ str. Cuza-Vodă 71, şi veţi vinde repede şi convenabil fără speze, costă numai 5% după vânzare. La cerere se eliberează imediat şi *aconturi.*

Caut o casetă de fier.

DE VÂNZARE din cauza plecărei imobil situat poziţie frumoasă, compus din 6 camere, bucătărie, pivniţă, 2 camere, subsol, grajd, magazie şi 8500 m. p. teren; apă în curte, tramvai, lumină şi canal în faţă; poziţie pentru cărciumă, moară de măcinat şi orice fabrică. Preţul 650.000 lei. Informaţii: adresaţi-vă Avram Lazăr Iaşi, strada Muzelor 40.

LIMBA EBRAICĂ, Dicduc, Tanah, Literatura, nrepau după cea mai berfectă metodă (Ivrith b'ivrith), cu garanţie în 3 luni a ştie limba.

Ad esa la ziar sub „Basatabean“

EPITROPIA bisericii Sf. Sava are de închiriat un loc viran în str. *C.* Negri.

SE CAUTA un asociat la un magazin de manufactură, vad vechiu, centru foarte bun, având multă clientelă şi garantează multă rentabilitate.

A se adresa la ziar sub R.

DACTILOGRAFĂ se caută la Fabrica „Fulgor“ str. Uzinei No. 76, pentru o Maşină „Remington“ No. 12.

A sosit

Sfoară de Manila

la magazinul de ferărie

Fraţii Goldenberg

strada I. C. Brătianu 132

Grilele armonice

Suntem în toiul verei; căldurile se simt deabinelea şi după cum se anunţă şi în anul acesta căldurile vor fi foarte mari. Pentru ca Onor. Public să poată evita căldura înăbuşitoare putând locui, atât ziua cât şi noaptea cu uşile şi ferestrele deschise şi cu siguranţă contra spargerilor li se recomanpă *comandarea Grilelor armonice* putându-se monta la orice uşă şi fercastră. Ele prezintă o închidere foarte sigură, practică şi estetică; se deschid uşor la trebuinţă, rămânând astfel neobservate. Se recomandă asemenee grile ca necesare pentru Bănci, depozite, locuinţe nobile, etc.

Execuţie promptă, ireproşabilă şi cu preţuri avantajoase, la

Fabrica I. Marek

Iaşi, str. Socola 155, telefon 76

Umbrele

Cu preţuri reduse se găsesc numai la

Fabrica de Umbrele

F. Kaufman

Str. Ştefan cel Mare 21

alături de magazinul „La Vultur“

Atelier special de reparat şi îmbrăcat umbrele

LECŢII de dactilografie

se predă foarte repede şi cu preţ extrem de redus în strada Cuza-Vodă No. 71, vis-a-vis de Banca Moldova.

Se primesc acte de copiat.

JURIDICE

In chestia pensiei alimentare

Tribunalul din Paris a avut de stabilit dacă este valabil angajamentul luat de o femee, în timpul divorsului, de a nu cere niciodată de la fostul ei soţ, pensie alimentară, fie pentru dânsa, fie pentru copiii săi.

Tribunalul a hotărât că angajamentul este valabil în ce priveşte pe femee; în schimb este nul în ce priveşte pe copii, de deoarece obligaţia părintelui de a-şi întreţine copiii e chestie de ordine publică.

Bâlciul anual din Bacău

Bacău 8.— Bâlciul anual sau cum îi zic moldovenii „*Iarmarocul de Sf. Petru*“, dacă n'a fost în anul acesta animat de distracţii, în schimb tranzacţiunile au fost cu mult superioare celui din anii trecuţi. Numeroase produse ale jud. nostru, precum şi a celor limitrofe, au fost expuse în bâlciu încă înainte cu două săptămâni de ziua fixată. Succesul bâlciului deci, din punct de vedere material a fost la înălţime şi în interesul economiei jud. Sperăm că pentru anii viitori autorităţile respective vor face o mai intensă propagandă pentru acest important iarmaroc.

Nu putem trece cu vederea menţinerea ordinei în tot timpul bâlciului, mulţumită măsurilor luate din vreme, de către poliţaiul oraşului, Dl. căpitan Niculescu, care a înfiinţat o secţie specială în bâlciu, sub conducerea comisarilor Moldoveanu, Filipescu şi comandantului de sergenţi Antohi. Astfel că nu s'a semnalat nici uu furt sau scandaluri,

*

Orarul la prăvălii.— O circulară a inspectoratului muncei din regiunea a şaptea, a anunţat zilele trecute aplicarea cu toată strictaţea a repausului duminical. Este un adevăr necontestat că din cauza alegerilor, autorităţile administrative locale au tolerat nerespectarea legei repauzului duminical, pentru care fapt funcţionarii comerciali n'au prea reacţionat. Odată alegerea terminată, agitaţiunile de o parte şi de alta au pornit, pentru unii: ca nerespectarea repauzului să continue; iar funcţionarii dornici de a reintra în legalitate, au cerut şi li s'a admis aplicarea strictă a legei.

De aceea, cu toată întruniree de protestare a comercianţilor, care pretind că criza persistă încă şi că menţinerea magazinelor deschise îmbunătăţeşte întrucâtva situaţiunea lor materială orarul se aplică cu strictaţă.

*

Serbări şcolare.— Elevii şi elevele din oraşul nostru, au asistat la serbările de sfârşit de an, organizate de către diferitele şcoli.

Liceul „Ferdinand I“ ca în fiecare din anii precedenţi, a dat o frumoasă serbare de fine de an, în localul liceului, la care au luat parte absolvenţii liceului de acum 20 ani. Această reuniune a tineretului cât şi a absolvenţilor sărbătoriţi, a făcut o impresie deosebită asupra numeroasei asistenţe. Ocazionalele discursuri şi un frumos banchet au terminat această festivitate.

D-ra Panaitescu, directoarea şcoalei secundare de fete din localitate, în colaborare cu profesoarele şi elevele şcoalei, a organizat de asemeni un frumos festival, cu care ocazie s'au împărţit şi premii elevelor merituoase. Insufleţita cuvântare a d-rei Panaitescu, a făcut o excelentă impresie.

De remarcat serbarea şcolară din cartierul nou al şcoalei mixte No. 6 care s'a dat zilele trecute la care au asistat părinţii elevilor, comitetul şcolar primar în frunte cu d. avocat Mărza Gr. fost deputat, care a împărţit personal premii elevilor merituoşi. Programul întocmit de d. Institutor Mihălăchescu, directorul şcoalei, a fost admirabil executat de elevele şi elevii şcoalei, remarcându-se prin dansuri şi recitări, dovedind în felul acesta, munca şi priceperea depusă de directorul secondat de întregul corp al institutorilor şi institutoarelor.

Cor.

Din Roman

Roman.—O mare parte a comercianţilor din localitate, determinaţi de hotărârea prin care este interzisă expunerea mărfurilor în faţa magazinelor, s'au adresat d-lui primar E. Calfaiani expunându-i situaţia. D-sa a permis comercianţilor să-şi ţie mai departe mărfurile în faţa magazinelor.

Match de foot-ball. — Pe terenul sportiv din grădina publică, a avut loc Duminică 4 Iulie un interesant match de foot-ball între echipele: C. S. Avântul—Roman şi C. S. Botoşani.

Rezultatul 3:1 ptr. Avântul—Roman.

Din partea C. S. Avântul s'au remarcat: Traian Nicolau (sportul stud.) Vasiliu, Cătuneanu şi Fritz. Iar dela C. S. Botoşani: Zilberman, Axinte, Abramovici, Colistrat. Arbitragiul d. Mişu Dumitrescu, cât se poate de corect.

Spectacole.— In curând va rula pe ecranul cinematografului „*Brand*“ într'o deosebită montare, ultimul film realizat de către: Mosjukin şi Lisenko: „*Pedeapsa lui Dumnezeu*“. Deasemenea s'a mai anunţat şi rularea filmului „*Strălucirea şi decăderea curtezanilor*“ de Babzac. Fil.

Din Mărăşeşti

Mărăşeşti. — *Expoziţie şcolară.*— In zilele de la 11-15 a lunei crt. va fi deschisă în localitate, în saloanele şcoalei de Meserii, o expoziţie de obiecte efectuate de elevii şcoalei.

Edilitare. — Primăria locală, prin dl. Alex. Balaban primar, se ocupă spre a aduce la îndeplinire diferite chestiuni edilitare, hotărâte printr'un recent consiliu, şi anume: iluminatul prin electricitate de la fabrica de produse chimice din Mărăşeşte; canalizarea şi aprovizionarea comunei cu peşte.

Aşteptăm ca Dl. Primar, să sfăcând nevoile vitale ale populaţiei, să avizeze şi la măsuri pentru înfrânarea speculei ce se face în special cu articolele alimentare de primă necesitate. David.

INFORMAŢII

x **Poşta aeriană.**— Grupul de aviaţie, împreună cu Centrala poştei din localitate, au luat toate măsurile pentru buna mers al poştei aeronautice care va fi reorganizată pe ziua de 15 Iulie.

De la această dată, avioanele care fac drumul Bucureşti-Galaţi-Chişinău-Iaşi, vor face cursa regulată.

x *Expoziţie de animale.*— La 26 Septembrie se va ţine în oraşul Iaşi, pe platoul Copou o expoziţie cu produşi din armăsarii statului, tauraşi de Rasă Moldovenească şi Simental, cât şi vaci de lapte, care se vor premia după cantitatea de lapte ce dau, cât şi procentul de unt ce conţine laptele. Se va acorda premii în bani, medalii ustensile pentru îngrijirea şi exploatarea animalelor, cât şi seminţe furagere.

x Cetăţenii din Paşcani ne roagă să atragem atenţia primăriei respective, că ar fi timpul ca şi păşcănenii să mânânce o pâne mai eftină.

Foarte just.

x *Un mare furt de bani în Păcurari.*— Brutarul Lupu Simionovici din şos. Păcurari, a reclamat azi dimineaţă poliţiei că a fost victima unui mare furt de bani.

Lăsând o sumă de bani într'o casetă, a observat azi, lipsa a 14.000 lei.

Brutarul a adăugat că nu-şi poate da seama de modul cum au dispărut banii.

Comisia I, a deschis o anchetă.

x LICITAŢIE.— In ziua de 10 Iulie, ora 11 dim. se va ţine în localul Primăriei, licitaţie publică pentru procurarea a 500 (cinci sute) vagoane lemne de foc, esenţă tare, uscate, fag şi carpen, necesare pentru aprovizionarea instituţiilor şi şcoalelor.

Ofertele închise se vor depune în ziua licitaţiei până la ora 10 a. m.

Garanţia provizorie este de lei 20,000 (două zeci mii) în numerar sau efecte garantate de stat.

ULTIMA ORA

IAŞUL AMENINŢAT DE BOLI

CONSILIUL DE HIGIENĂ AL JUDEŢULUI

VA DA IN JUDECATA MINISTERUL DE JUSTIŢIE

SITUAŢIA LA ÎNCHISOAREA GALATA.-EPIDEMIILE ÎN JUDEŢ.

Aseară la orele 6 a avut loc la Prefectura Judeţului şedinţa consiliului de higienă prezidată de d. prefect I. Axinte.

Sunt prezenţi d-nii dr. Vasiliu, medicul primar al judeţului, dr. C. Tănăsescu, medicul şef al oraşului, dr. Protopopescu, medicul veterinar al judeţului, ing. Grigoriu, şeful serviciului de şosele şi poduri, d. dr. Ekştein, medic de circomscripţie şi d. farmacist C. Werner.

Complectarea Consiliului

Prima chestiune a fost acea a complectărei consiliului de higienă al judeţului.

Astfel în locul d-lui dr. N. Racoviţă reprezentantul farmaciştilor care n'a mai venit de 6 ani la şedinţele consiliului, a fost cooptat de d. C. Werner.

Intrucât d. dr. Parhon a anunţat că părăseşte Iaşul, stabilindu-se în Capitală, s'a hotărât a se face o cerere pentru numirea unui alt reprezentant al profesorilor facultăţei de medicină.

Se va mai cere şi numirea a doui delegaţi ai Consiliului judeţian şi a câte un delegat din partea asistenţei sociale şi l. O. V.

Astfel numărul membrilor se va mări dela 7 la 12.

*

Situaţia la Galata

D. Dr. Ekştein arată situaţia la închisoarea Galata.

Nu s'a făcut nimic din cele ce s'au cerut.

Serviciul de vidanjare n'a fost îmbunătăţit astfel că astăzi materiile fecale sunt aruncate peste zidurile închisorii, sau sunt îngropate în imaşurile comunei Iaşi.

Deţinuţii numai sunt deparizitaţi. Localul închisoarei n'a fost curăţit şi desinfectat de când s'a declarat grozava epidemie de exantimatic.

Ce a răspuns Direcţia închisorilor

D. Dr. Vasiliu arată că s'au făcut până acum rapoarte peste rapoarte care au fost înaintate ministerului sănătăţii şi direcţiei generale a închisorilor, prin care se indicau măsurile ce trebuiesc luate.

Ministerul a binevoit să nu răspundă nimic.

In schimb direcţia închisorilor s'a grăbit să răspundă.

In răspunsul trimis medicului primar al judeţului, direcţia închisorilor anunţă că-şi dă seama de ameninţarea unei noui epidemii şi pericolul pentru populaţia şi a dispus să se ia măsurile necesare, *însă... nu sunt fonduri.*

Se dă în judecată Ministerul Justiţei ?

Deci nu este alt mijloc de a obţine îmbunătăţirea situaţiei de la Galata decât prin darea în judecată a Ministerului de Justiţie (de care depinde direcţia închisorilor) care nu s'a supus dispoziţiilor serviciului sanitar.

Aceasta a fost propunerea d-lui medic primar şi se pare că la nevoe Consiliul va admite.

Fără baie !

Intre cele ce s'au cerut Direcţiei inchisorilor, a fost şi înfiinţarea unei băi pe lângă închisoare, pentru ca deţinuţii să fie deparazitaţi la câteva zile.

Dar nu s'a făcut nimic şi astăzi — spune d. dr. Vasiliu — deţinuţii sunt plini de păduchi, cu toate că rapoarte în această privinţă am înaintat şi Inspectoratului Sanitar şi Ministerului Sănătăţei.

Ministerele n'au parale

Aici intervine d. prefect Axinte care precizează :

—„Ministerele n'au parale şi din această cauză n'a răspuns *„Nici funcţionarii n'au cu ce să fie plătiţi.*

„Situaţia este foarte dezastruoasă", încheie d. Axinte.

*

Şi totuşi este

Precizările d-lui prefect atrag următoarele reflexii din partea medicului şef al oraşului :

—„Cu toate acestea, parale sunt.

Căci s'a cumpărat la Manta Roşie o casă cu patru milioane lei pentru un spital de ochi... care urmează să ia fiinţă".

Ne ameninţă o primejdie !

Mai bine cu paralele astea şi cu cheltuelile de reparare a străzilor—continuă d. dr. Tănăsescu—se îngrijea conducta de apă dela Timişeşti.

„Căci apa de astăzi constitue o primejdie şi nu se ştie cum vom scăpa ziua de mâine.

„In primul loc să se îngrijească apa—încheie medicul şef —şi apoi să se curpească străzile.

*

Se va cere înlocuirea directorului Galatei

Revenindu-se la situaţia de la Galata, se hotăreşte ca să se someze pentru uttima oară direcţia inchisorilor de a lua măsurile ordonate.

In cazul când din nou nu se va face nimic, Prefectul Judeţului pe baza hotărârei Consiliului de Higienă, va cere **înlocuirea d-lui Movilă**, actualul director al închisorei „Galata" *care dă dovadă de rea credinţă, şi se va da în judecată Ministerul Justiţiei* pe baza articolului 67 din legea Sanitară.

Pericol permanent

Aceste hotărâri mai drastice au fost luate pentrucă Galata prezintă un focar de epidemii şi constituie un pericol permanent pentru populaţia Iaşului.

Situaţia sanitară a judeţului

Apoi se trece la altă chestiune din ordinea de zi.

D. Dr. Vasiliu face o statistică a stărei sanitare a judeţului între 20-30 Iunie crt.

Scarlatina : Ungheni, Cepienita Dumeşti câte un caz, satul Avântul 10 cazuri, Andrieşeni 3 cazuri şi Podul Iloaie 2 cazuri.

Febra tifoidă : Podul Iloaie un singur caz.

Erizipel şi Tetanos : câte un caz la Podul Iloaie.

D'fterie : un caz la Cioropcenii Noi.

Tusa convulsivă : Bivolari 3 cazuri, Uricani 22 şi Sculeni 26.

Epidemia de pojar

Cea mai grozavă epidemie este acum pojarul.

La Coarnele Caprei s'au declarat numeroase cazuri.

Bolnavii sunt copii până la 10 ani.

Partea mai gravă că sugaci până la un an care au pojar mor pe un capăt.

Din 56 născuţi 32 au murit.

Rare ori se întâmplă să avem o mortalitate la copii.

*

In faţa acestui dezastru, serviciul sanitar nu poate lua nici o măsură.

Pentru ce ?

Vom arăta mai pe larg în curând.

*

S'au mai rezolvit diferite cereri de autorizaţii şi şedinţa Consiliului s'a ridicat la orele 8 jumătate.

L. PAUL

CE VOESC REVOLUŢIONARII SPANIOLI

MANIFESTUL ŞEFILOR RASCOALEI

Revolta contra dictaturei lui Primo de Rivera a fost pentru moment înăbuşită. Dar spiritul revoluţionar este viu şi va izbândi în cele din urmă.

Ce voesc revoluţionarii spanioli ?

O arată recentul manifest al şefilor răscoalei, generalii Valeriano Weyler şi Francisco Aguilera. Iată pasajele principale :

„De trei ani dictatura îşi exercită autoritatea opresivă, fără control nici limită ; şi în timp ce în afară se urmăreşte afacerea Marocului, în care eroismul soldaţilor a reparat din fericire, greşeli neiertate, — dictatura, departe de a rezolvi problemele naţionale, le-a agravat. Desigur, nici îndemânarea, nici autoritatea n'au prezidat actele guvernului. Patria noastră merge cu paşi repezi spre dezorganizare şi anarhie, şi mulţi ani de sacrificii vor fi necesari pentru a o reface. Armata nu poate tolera ca drapelul şi numele ei să fie folosite de către un regim care îi răpeşte poporului drepturile, regim care face legile şi le imi pune cu cea mai arbitrară şi primejdioasă confuzie a puterilor".

Şi mai departe :

„Armata a fost înşelată şi ţara deasemenea, când s'a spus că dictatura era în mod provizor necesară. Dar din lună în lună ambiţia găseşte pretexte pentru a menţine această dictatură".

Şi manifestul se încheie, înşirând următoarele revendicări :

Restabilirea Constituţiei ;

Reintrarea armatei în cadrul îndatoririlor ei normale ;

Apararea ordinei şi adoptarea de măsuri care să fie garantate prin convocarea Cortezilor (parlament) liber aleşi.

Suveranitate naţională.

*

La mişcare aderase cea mai mare parte a armatei, şi numeroşi şefi politici conservatori, liberali, socialişti şi republicani. Dar poliţia a descoperit complotul. Situaţia regimului dictatorial a rămas însă foarte nesigură.

Intervenţie diplomatică

contra atacurilor în Dobrogea ale comitagiilor bulgari

Bucureşti 8.— In urma desele atacuri bulgare la frontiera Dobrogei, guvernul român a hotărât să întreprindă o acţiune diplomatică.

Urmând acestei hotărâri, d. Mitilineu ministru de externe, a avut o lungă întrevedere cu d. Sergiu Pomenoff, ministrul Bulgariei la Bucureşti, pe care l-a pus în curent cu toate atacurile comise de către comitagii. Societatea „Dobrogea" întreţine agitaţia de iredentism şi revoltă contra poporului român. Populaţia dobrogeană cere să fie apărată de acest pericol.

D. Mitilineu a arătat acte care dovedesc că autorităţile statului vecin, deşi cunosc activitatea comitagiilor, nu iau măsuri pentru a împiedica trecerea lor pe teritoriul vecin.

Pactele de neagresiune cu Rusia

Corespondentul din Roma al ziarului „Daily Telegraph" află, că Mussolini intenţionează să încheie cu guvernul sovietic mai multe convenţiuni, cu caracter economic şi probabil că ele vor fi complectate de o convenţie amicală, alta de neagresiune şi alta de neutralitate.

De aceste tratative este legată şi chestia unui pact de neagresiune româno-rus, pentru care Italia face serviciu de mediatoare.

Se dizolvă

Uniunea Camerelor de Comerţ ?

Ziarele anunţă că Ministerul de industrie şi comerţ a hotărât să dizolve uniunea camerelor de comerţ. Această hotărâre a fost luată ca o sancţiune împotriva uniunii care refuză constant să-şi dea asentimentul la dizolvarea diferitelor Camere de comerţ, cerută de minister.

Hotărârea provoacă nedumeriri.

Placă comemorativă

pentru eroii sîrbi

Belgrad (Ceps).— In ziua aniversării constituirii regatului jugoslav, se va dezveli în Aula din Belgrad o placă comemorativă pentru eroii căzuţi în timpul războiului mondial, pentru eliberarea patriei. Pe placă sunt săpate vreo 300 de nume.

La solemnitate va lua parte şi regele Alexandru, care la acea dată se va afla probabil la Belgrad.

Un proces curios

la consiliul de război Cernăuţi

zeci de ofiţeri daţi în judecată, pentru că nu s'au prezentat la concentrările amânate

Se ştie că guvernul dispusese să se facă concentrări cu începere de la 28 Mai. Urmau să fie concentraţi trupa şi ofiţeri cont. 1921—22.

In ziua de 25 Mai comendurea Pieţei a primit ordinul de revocare a concentrărilor. Deasemenea şi toate Gazetele din ţară au publicat decretul de amânare a concentrărilor, pentru la toamnă.

Pe ziua de 1 Iulie, comendurea trimite tuturor ofiţerilor individuale de amânare a concentrărilor şi că ele se vor face la toamnă.

Totuşi Div. XIII Cernăuţi a dat în judecată pe toţi ofiţerii reprezentaţi la Divizie „pentru nesupunere la încorporare".

Cică, ofiţerii trebuiau să se prezinte la unitatea respectivă unde li s'ar fi adus la cunoştiinţă că concentrările au fost amânate.

Procesele de nesupunere, urmează să se judece în cursul acestor zile.

Au fost daţi în judecată numai ofiţerii, nu şi trupa.

D. CICERIN IN CALATORIE

Moscova 8.— D. Cicerin, ministru de externe, pleacă cu o misiune în ţările apusene.

Cursul Leului

La Paris leul cotat eri 17,60 ; iar la Zurich 2,42.

In Camera franceză

Paris 8.—In şedinţa de eri a Camerei, d. Caillaux participînd la discuţia asupra programului financiar, a insistat din nou asupra punctelor enunţate, cerînd reducerea eroică a cheltuelilor şi înăbuşirea fraudelor.

Franţa îşi vinde coloniile

America cumpără insula Dracului

Washington—8. In urma înţelegerii cu guvernul francez, America va cumpăra insula Dracului din Oceanul Atlantic, pentru deportarea criminalilor.

Se ştie că în această insulă fusese exilat maiorul Dreyfus al cărui proces a provocat o adâncă sguduire în Franţa acum un sfert de veac.

Agitaţii în Croaţia

Belgrad. 8.—La Spalatto a avut loc o întrunire agrariană.

D. Stefan Radici, voind să vorbească, a fost împiedecat de partizanii actualului guvern.

Luptă cu contrabandiştii la Nistru

Chişinău 8.— La Nistru, în apropiere de Tighina, nişte contrabandişti au fost observaţi pe când voiau să treacă apa. S'a produs o luptă între grăniceri şi contrabandişti. Aceştia din urmă s'au retras.

ECOURI

— Dr. H. APTER *reîntorcându-se din străinătate şi-a reînceput consultaţiile în cabinetul d-sale din str. Lăouşneanu, 32.*

— Doctorul R. Damsker str. Cizmăriei 17 (Piaţa Halei) consultă *în tot timpul verei,* zilnic între orele 8—11 a. m. şi 4—7 p. m.

BAZAR

Direcţiunea Şcoalei de Meseril „Ort" a organizat un mare bazar de lucruri executate la această şcoală, precum : uniforme pentru eleve, bluze, jachete, paltoane pentru copii, rochiţe şi alte, care se vând cu preţuri foarte convenabile.

Bazarul va fi deschis până Joi 8 Iulie cor., în fiecare zi de la 9—12 şi 4—7 p. m., în localul şcoalei „Moritz şi Betty Wachtel din str. Sărăriei No. 147.

DOCTOR

L. HEITEL

MAMOŞ

De la clinicile din Berlin, Viena Frankfurt

Boli de femei şi naşteri

Str. Săulescu 2 (alături de Biserica Talparari)

Consultaţiuni 3—6 p. m.

Pentru săraci gratis zilnic.

DEPOZITELE DE CHERESTEA

„MOLDOVA FORESTIERA" S. I. N. C.

Str. Uzinei No. 11 şi 11 bis

(vis-a-vis de Uzina tramvaiului)

şi Strada Palat No. 84

(lângă podul peste Bahlui)

Sunt bine asortate cu tot felul de materiale de Cherestea şi construcţie şi vând mai eftin de cât toate depozitele din judeţ.

— Facem înlesniri de plată —

Apele Minerale

Maria de Malnas

Către — fumători

Remediu eficace contra dizolvărei Flegmei şi pentru mărirea poftei de mâncare.

Vindecă imediat arsurile în stomac.

Se recomandă fumătorilor a lua in fiece dimineaţa din această apă bine făcătoare.

Avizul Medicului este indicat

Cereţi la farmacii şi droguerii

Reprezentanţa pentru oraşul Iaşi

N. Manisali & L. Parnes

Staţiunea balneară şi climaterică Câmpulung-Bucovina

Instalaţiile de băi, care au fost mărite şi prevăzute cu tot confortul, funcţionează pe timpul sezonului 15 Iunie — 15 Septembrie, cu următoarele băi : *Nămol, Hydroterapie, Acid carbonic* (izvor).

Câmpulungul este vizitat de ani de zile de mulţi suferinzi, fiind renumit pentru poziţia sa climaterică, încântătoare.

Pentru informaţii a se adresa d-lui Dr. Siegel, Câmpulung.

Farmacia Curţei Regale şi Laboratorul

de chimie analitică Fraţii Dr. Konya

Succesori Dr. EM. GROZEA, IAŞI

LABORATOR DE PRODUSE CHIMICO-FARMACEUTICE

premiate cu medalii de aur în ţară şi străinătate

Specialităţi proprii aprobate de Consiliul Sanitar Superior

Câte-va din aceste specialităţi :

Vinul Konya : tonic, nutritiv, cu principiile de Cola, Coca şi Guarana.

Sudex : pudra antisudorifică, de mare efect contra transpiraţiei la mâini, picioare, etc.

Dentalin : renumita apă de gură.

Crema de Pete : contra petelor de orice fel de pe obraz şi pentru îngrijirea feţei.

Preparate cosmetice Margot : crema, pudra şi săpun pentru înfrumuseţarea feţei.

Salparill : cel mai bun sirop depurativ al sângelui stricat, având ca efect reînoirea organismului.

Kalmodon : antinevralgie, contra durerilor de dinţi, de cap, nevralgii, etc.

Laboratorul de analize : primeşte analize chimice de orice fel,

STIRI DIN TARĂ SI STRĂINATATE

ŞEDINŢA CONSILIULUI MUNICIPAL

SITUAŢIA FINANCIARĂ. — CARNEA ŞI PÂNEA. — GREVA BIRJARILOR. — ALTE CHESTIUNI.

Asearăla orele 7 a avut loc şedinţa Consillului municipal.

Situaţia financiară a Primăriei

Inainte de a se intra în ordinea de zi, d. *D. Dimitriu* pune d-lui primar următoarele întrebări cu privire la situaţia financiară a Primăriei.

1. Care este situaţia încasărilor veniturilor comunale ?
2. Care este situaţia cheltuelilor administraţiei eomunae şi
3. Care este situaţia cheltuelilor administraţiei comunale care depăşesc cu mult prevederile bugetului, căci diurniştii-sinecurişti au fost plătiţi cu un milion şi două sute de mii lei.

D. *I. Rang* cere ca la şedinţa viitoare fostul primar să prezinte un raport cu cifre de felul cum a condus primăria în ultimii trei ani şi care-i cauza situaţiei de astăzi a primăriei în chestia financiară.

D. *Jacotă* ridică chestia şcoalei primare din Socola care n'a fost încă terminată.

D. *C. Toma* arata cauza situaţiei dezastruoase a primăriei.

Pentru a se putea face faţă cheltuelilor, trebuie încasat zilnic 150 sau 200,000 lei.

Ori această sumă nu se încasează din cauza inactivităţei serviciului respectiv.

Propune să se dea prime de incasare sau să se predeie încasarea dărilor Administraţiei financiare.

D. *Petrea* spune că dela 1 Iulie nu va plăti nici un diurnist.

Pânea şi carnea

D. *Ifrim* cere să se pue la ordinea de zi a şedinţei viitoare chestia celor două alimente de prima necesitate.

Căci pânea şi carnea trebuie să se ieftenească.

Carnea să se vândă cu 20 lei kg. aşa cum a oferit cooperativa „Zimbrul" iar preţul pânei să scadă deoarece vagonul de grâu este astăzi 60 şi 65.000 lei.

Răspunde d. *Petrea* : In ce priveşte carnea am hotărât şi voiu pune in discuţia delegaţiei permanente de Sâmbătă ca începând de la 1o Iulie să se vândă cu 2o lei kg. în Abator şi 23—24 în pieţe şi pentru creştini şi pentru evrei.

In ce priveşte pânea, am conocat pe Luni la primărie pe morari şi brutari spre a le pune în vedere că preţul vagonului de grâu a scăzut dela 115.ooo lei la 65.ooo şi deci pânea trebuie să se ieftenească.

Pr. Ţincoca ridică chestia zarzavagiilor despre care „Opinia" a scris zilele acestea, şi cere măsuri pentru aceşti speculanţi ai populaţiei.

D. *I. Niculi* citeşte o declaraţie din partea consilierilor muncitori prin care cere repararea străzilor dela periferie şi luminarea mahalalilor care sunt la discreţia hoţilor.

D. *Petrea* răspunde d-lui Niculi că până acum s'a ocupat numai de periferii.

D. *Vasiliu* : De când m'am născut n'am văzut măturători în strada mea !

D. *Petrea* : S'a cheltuit patru milioane pentru periferie.

Birjarii

D. *Vasiliu Voinea* vorbeşte în chestia grevei birjarilor şi întreabă ce măsuri s'au luat pentru curmarea acestei stări deplorabile.

D. Petrea : Timp de două luni au urmat tratativele cu birjarii şi nu s'a putut ajunge la o înţelegere. Ceia ce s'a făcut era o măsură necesară, căci de un timp birjarii îşi făceau de cap.

Taximetre

Şi în scurt timp spune d. Petrea—vom avea la Iaşi două zeci de taxim tre aduse din Capitală care vor face curse in toate părţile oraşului. cu taxa de 8 lei.

D. Rang spune că măsura luată contra birjarilor este bine venită.

D. Jacotă cere mărirea tarifului la trăsuri.

*

Ordinea de zi

Se intră în ordinea de zi.

Se deleagă căte un consilier în comitetele şcolare ale şcolilor primare.

D. Stamboliu arată că şcoala Trei Erarchi are nevoie de reparaţii.

Se hotăreşte să se facă o cerere la Ministerul de Justiţie, deoarece în numita şcoală a funcţionat Tribunalul.

Se trece la recomandarea a doui consilieri în consiliul judeţean.

Se încheie un cartel între liberali şi averescani pentru susţinerea d-lor Pogonat şi Costică Sion.

Ţărăniştii şi Naţionalii cad de acord pentru susţinerea d-lor Ifrim şi Rang.

Se procede la vot secret.

Liberalii însă i-au trădat pe averescani.

Sunt aleşi d-nii Ifrim şi Pogonat.

Votări de credite

Apoi se votează un credit de 20.000 lei pentru sinistraţii din Bacău.

Se mai votează un credit de 100.000 lei pentru sănătatea oraşului.

D. *Vasiliu Voinea* : Numai să nu fie pentru diurnişti !

După ce se votează şi alte credite extraordinare, şedinţa se ridică la orele 10 noaptea.

REP.

Lucrările Parlamentului

CAMERA s'a ocupat eri tot cu discuţia validărilor.

In şedinţa de dimineaţă, d. Policarp Beţianu continuă să susţină contestaţia alegerii dela Hotin.

Alegerea se validează. De asemeni se validează alegerile din Fălticeni (contestaţia susţinută de d. I. Blându, ţărănist), Năsăud, Severin şi Turda (contest. susţ. de d. Valeriu Moldovanu).

In şedinţa de după amiază, d. Valer Popp din Liga creştină vorbeşte în chesria alegerii dela Turda. Spune că în Ardeal guvernul n'a făcut samavolnicii. Atacă pe averescani pentru că au făcut pactul cu minorităţile.

Dr. *Aurel Vlad* contestă alegerea de la Huniedoara. Se o cupă de incidentele de la Ruşi unde au fost omoraţi mai mulţi săteni. Tragicul eveniment se datoreşte furiei administraţiei, care voia să răzbune guvernul de eşecurile suferite în alegeri. Critică pactul cu minoritatea maghiară.

D. *Goga*, ministru de interne, răspunde în general. Analizează declaraţia liberală şi o găseşte nesinceră : la 1922, liberalii au introdus armata în politică şi au adus pe generalul de divizie Văitoianu să comande alegerile. Ministrul de interne se ocupă apoi de partidele naţional şi ţărănesc, pe care le acuză că fac acţiune demagogică şi negativă. Spune că partidul naţional e autorul moral al măcelului dela Ruşi.

Explică de ce a confiscat ziarele „Aurora" şi „România". *D-rul Lupu* intervine. Se naşte un scandal formidabil. Şedinţa se suspendă. La redeschidere, d. *Goga* face complimente partidului ţărănesc, iar naţionalilor le profeţeşte că în curând vor fi la picioarele d-lui Alecu Constantinescu. Inchee, susţinând că cele două partide de guvernare vor fi liberalii şi averescanii.

In *şedinţa de noapte*, d. Vaida Voevod atacă pe ardelenii din guvern, şi arată pericolul pactului cu maghiarii.

--CITIŢI „OPINIA"--
şi-o răspândiţi

Marile serbări socoliste din Praga

(Continuarea din pag. I-a)

sesc porţile stadionului, intră în scenă armata, pentru ca să se arate şi reprezentanţilor întregei lumi, că ideia socolistă cehoslovacă este legată de armata independentă a Cehoslovaciei, al cărei scop principal este apărarea patriei.

Cu aceasta, programul serbărilor federale este terminat.

Seara, în fiecare din zilele principale ale serbărilor, s'a reprezentat pe Vltava scena strălucită pregătită, „Fraternitatea slavă", la care iau parte mii de Socoli artişti, înotători, legionari şi cântăreţi.

Cu toate că stadionul cuprinde 13o.ooo locuri, biletele au fost vândute aproape toate, încă cu 2 luni mai înainte.

Numai acest lucru e o destulă dovadă, cât de răspândită este ideea socolistă. Când, în anul 1882 a avut loc prima serbare federală au part cipat la ea 696 membre şi în tribune erau 1.6oo spectatori. Astăzi au venit la serbarea federală, la Praga, zeci de mii de străini din lumea întreagă.

Rezultatul examenului DE BACALAURIAT LA BACĂU

Bacău 7.— In ziua de 6 crt. au luat sfârşit examenele de bacalaureat a regiunei Bacău. Au fost înscrişi 148 elevi, din care au reuşit următorii 95 elevi :

H. Merdler, E. Silvian, G. Cartianu, Ion Vasiliu, I. Jalin, S. Avram, Aurelia Mendelovici, C. Neculcea, Cohn Z., Maria Şova, Emil Hänsler, Teoda Merica, A. Botez, I. Nohamovici, M. Rosman, Il. Zilberman, Eugenia Dragomir, Marcu Moise, Al. Petrescu, R. Grünberg, C. Lehaci, P. Pătrăşcanu, V. Bantaş, Aron Löbel, Raşela Nadler, Aurelia Podoleanu, Gh. Răutu, Ştefănescu, C. Boboc, Ion Făinuţă, Aurel Ştirbu, T. Zota, V. Moraru, Fl. Niculescu, Benedit Frima, Gh. Ciohat, Alfred Evert, Ana Marcus, Margareta Teodorescu, Ludovic Rintzler, Elena Arnăutu, Mircea Crivăţ, Avr. Flacs, Mişu Gheorghiu, Raşela Losneanu, C. Luncanu, Estera Moscovici, Victor Popescu, Bu ium Alexandrina, D. Ciochină, V. Feraru, Al. Frim, Hana Iancu, Suzana Kemingher, Aurora Runb, Carol Zilberman, I. Ursu, L. Zalman, Teresa Zalman, Ernest Leibovici, M. Lovin, Violeta Pruncu, P. Stahie, Raşela Zisu, Al. Bucău, H. Cohn, Sofia Copilovici, Maria Costăchescu, Em, Groapă, Eug. Niculescu, Alice Poltzer, Sura Scheter, L. Abramovici, Alexandrescu, D. Alexandrescu, Elisabeta Bârsan, Cornelia Carp, N. Ciochină, Elias Cohn, Maria Costiner, Corina Gramadă, Rosa Herşcovici, I. Leon, L. Iosefsohn, I. Lazarovici, Eugenia Mahulschi, Gh. Mănecuţă, A. Mendel, D. Milculescu, Maria Miron, Olimpia Ohalescu, Ecat. Romano, P. Stoian, Catrina Trimofte şi Aurel Tiron.

Cor.

Impresionanta nenorocire din Pârliţi

Doi copii se înecă în iazul târgului

Ungheni.— Din Tg. Pârliţi ni se comunică o impresionantă nenorocire.

Copii Vasile şi Marin Selicenschi din Pârliţi, s'au dus aseară să se scalde împreună cu mai mulţi alţi copii, în iazul din marginea târgului.

Cei doi fraţi unul de 12 şi 6 ani, avântându-se ceva ma departe, au căzut într'o groapă.

Copiii rămaşi pe mal observând nenorocirea, au început să ţipe. Dar nefiind nimeni prin apropiere, cei doi fraţi s'au înnecat.

Mai târziu cadavrele au fost scoase de nişte săteni.

Agitaţia medicilor Casei Sft. Spiridon

în chestia administrării spitalului din Galaţi

De câteva zile, eforia Casei Sft. Spiridon, a făcut o ofertă Ministerului Muncei, pentru cedarea spitalului central din Galaţi care până acum aparţinea aşezămintelor Sft. Spiridon.

Tratativele între ministerul muncei şi eforie au ajuns departe.

Cedarea spitalului se va face pe un număr de 20 ani.

Dar iată că corpul medical al spitalului a început să se agite.

Intr'un memoriu, medicii roagă ca eforia aşezămintelor Sft. Spiridon să facă toate sforţările să reţină în seama ei spitalul din Galaţi.

In urma acestui memoriu, eforia a încetat deocamdată tratativele, pentru a lua înţelegere cu corpul medical.

Dela Teatrul Naţional

Aprobându-se fondul destinat reparaţiilor, s'au şi început lucrările de restaurare a lojilor, fotoliilor precum şi culoarelor care vor fi îmbrăcate din nou în linoleum.

*

Repetiţiile vor începe pe ziua de 1 August, iar stagiunea se va deschide la 2 Octombrie cu *„Vlaicu-Vodă"*.

In cursul lunei Septembrie o echipă din artiştii ieşeni, în frunte cu d-na Bârsescu va face un turneu prin oraşele din Moldova şi Bucovina cu *„Strigoii"*.

*

Pentru prima oară d-na *Agatha Bârsescu* va apare în d-na Clara din *„Vlaicu-Vodă"*.

*

Distinsa societară a teatrului din Bucureşti d-na *Ana Luca Moldovanu*, va juca cu ansamblul ieşan în viitoarea stagiune, *„Puterea Intunericului"* de Tolstoi.

Repetiţiile vor începe cu *Tanti Viorica* de Th. Scorţescu. Din distribuţie fac parte d-nii : Nosec, Braesky, Damira şi d-nele Melinte, Vernescu. Direcţia de scenă d. P. Petrone.

*

Noua piesă a d-lui Sandu Teleajen, *„Ţiganca"* dramă în 3 acte, se va juca în viitoarea stagiune a teatrului ieşean.

*

In *„Comedia Vieţii"* de Adrian Pascu ce va intra în prima săptămână de repetiţie, rolele principale sunt ţinute de d-nii : P. Petrone, Munteanu, Demetrescu-Radu, C. Vernescu-Vâlcea, Miron Popovici, Ramadan şi d-nele Castriş, Profir, Marg. Baciu. Direcţia de scenă d. P. Petrone. Se va juca şi *„Avarul"* cu d. Vernescu Vâlcea.

INFORMAŢII

x *Rectoratul Universităţii locale a trimis ieri minisierului de instrucţie, o adresă cu tabloul studenţilor exmatriculaţi de la facultatea de drept.*

In total sânt exmatriculaţi 880 studenţi, înscrişi de la 1919 până la 1923 inclusiv şi care n'au dat examenul unui an, în interval de 2 ani consecutiv.

x D. dr. Al. Slătineanu, rectorul Universităţii, s'a înapoiat aseară din Capitală.

x Luni 5 Iulie a avut loc căsătoria civilă a pictorului Jean L. Cosmovici cu D-ra Coca Turcanu—Martori au fost D-nii : Dima Gavrillu şi Adrian Pascu.

Cu trenul de seară, tânăra pereche a plecat pentru o lună la Vatra-Dornii.

x Sâmbătă 10 Iulie ora 9 seara va avea loc ultima şezătoare din această seziune a soc. „Hametiv" în localul şcoalei Wachtel str. Sărăriei 147.

Şezătoarea va fi pur literar-artistică, fără conferinţă.

Intrarea liberă.

x *D. PETREA ŞI DIZOLVAREA.—Să mai facem o precizare :*

După insufleţita şedinţă a consiliului municipal (în care s'a respins concesionarea tăierei cărnii, propusă de primar), d. Petrea a întocmit un raport despre cele petrecute: cu anumite adnotări,—raport depus apoi la ministerul de interne.

Scopul urmărit, se înţelege. D. Petrea sufere prea multe voturi contrare de la consilieri, şi nu duce casă bună nici cu pogonaţiştii din delegaţia permanentă. De aceia, ar dori dizolvarea consiliului.

Dar pe deoparte d. Petrea nu-i sigur ca ministerul de interne va accelera dizolvarea ; iar pe de altă parte, n'ar vrea să indispue pe consilierii opoziţionişti. De aceia, d. Petrea tot dezminte că ar vrea dizolvarea. De fapt însă a cerut-o. Noi ne menţinem ştirea.

Vom vedea decursul evenimentelor. Dar până una-alta, este foarte probabilă apropiata demiste a d-lui Matache Georgescu din demnitatea de ajutor de primar.

x **Barbu Voinescu,** preşedintele Sindicatului Ziariştilor din Bucureşti, a încetat din viaţă eri după amiază, la Sanatoriul Brâncovenesc.

Avocat şi ziarist distins, Barbu Voinescu a colaborat la „Epoca", „Indreptarea", „Neamul Românesc". In trecuta guvernare averescană fusese secretar general al ministerului muncii.

Barbu Voinescu dispare iubit şi regretat de toţi confraţii, în etate numai de 44 ani.

x DECES.— Eri a încetat din viaţă, după o lungă şi grea suferinţă la Spitalul Sf. Spiridon, lucrătorul tipograf Dimitrie Arhip.

Inmormântarea va avea loc Sâmbătă 10 Iulie, ora 3 p. m. Cortegiul va porni dela locuinţa defunctului, str. Ţicăul de jos, spre Cimitirul Eternitatea.

Toţi lucrătorii tipografi sunt rugaţi a lua parte.

x BIBLIOGRAFIE.— Au apărut :

— *„Anumite... Spirite"*, culegeri de anecdote şi vorbe spirituale, de pretutindeni ; editate într'un elegant volum de institutul grafic „Rapid" (Bucureşti, str. V. Lascar 47).

— *„Familia"* No. 4, revistă culturală din Oradea, condusă de M. G. Samarineanu, şi cu colaborarea d-lor Cezar Petrescu, Ion Ciorănescu, G. Bota, Al. T. Stamatiad, Victor Eftimiu Ion Dragu, George A. Petre, G. Voevodca, Volbură Poiană-Năsturaş etc. etc.

— *„Graiul Nostru"* revistă literară din Bârlad. Anul II, No. 6—7, cuprinde literatură, cronici, informaţii de Paul Papadopol, A. Mândru, Tudor Pamfile, V. Voiculescu, G. Tutoveanu, Artul Gorovei, G. Ponetti, G. Pallady, Dim. C. Zavalide, Lieana Luncă, Erna Holda, I. C. Stroescu, I. Vasiliu-Golgoteanu, C. Crişan, Traian Vasilescu, M. Negură, Stelian Constantin etc.

x **Concert de flaut.**— Duminică seara, 11 Iulie, va avea loc în sala Conservatorului, un mare *concert de flaut* dat de d. *V. Jianu* premiat al Conservatorului local, — cu concursul pianistului V. Florescu.

Programul este minunat aranjat.

Cutremur de pământ în Austria

Viena.— Un cutremur a avut loc în regiunile sudice spre Semering. La Murzzuschlag toate casele au suferit stricăciuni. Populaţia a fugit cuprinsă de panică. Cutremurul a fost simţit şi la Viena şi Graz.

Innec

Bârlad 7.— Tânărul Neculai Tudor în etate de 2o ani, din comuna Pochidia, aflându-se la munca câmpului, pe teritoriul comunei Simila, s'a dus să se scalde în apa pârâului Simila. Cum apa era mare din cauza ploilor şi Tudor nu ştia să înnoate, s'a înecat.

Cadavrul a fost pescuit.

Publicaţie

Se aduce la cunoştinţa generală, că în ziua de 12 Iulie 1926 ora 10 dim. se va ţine licitaţie publică la reşedinţa Regimentul 7 Roşiori C. V. Iaşi pentru aprovizionarea Regimentului cu :

912.500 Kgr. Fân
şi 730.0o0 „ Ovăz numai din recolta anului 1926, date la reşedinţa Regimentului, necesare hranei cailor.

Licitaţia se va ţine în conf. cu art. 72—83 din Legea Comptabilităţii Publice, iar concurenţii odată cu ofertele vor depune şi garanţia de 10 la sută.

Condiţiunile caetului de sarcine relative le modul de procurare se poate vedea la sediul Regimentului în oricare zi de lucru în orele de program.

Colonel, *Dobrescu*
Ofiţer cu Aprovizionarea
Adm.-Locotenent Grigorescu

Publicaţiune

In ziua de 19 Iulie 1926 ora 10 dimineaţa se va ţine la Manutanţa Iaşi licitaţie publică cu oferte închise pentru darea în antrepriză a măcinişului de grâu necesar trupelor din garnizoana Iaşi pe timp de un an de zile cu începere dela 1 Septembrie 1926, a circa 140 vagoane grâu.

Licitaţia se va ţine în conformitate cu Art. 72—73 din L. C. P.

Caetul de sarcină se poate vedea la Manutanţa Iaşi între orele 8—12 dim. în orice zi.

Amatorii vor avea şi garanţia de 10 la sută din valoarea măcinişului.

Şeful Manutanţei Iaşi
Adm. Locot. Dumbrăvescu Gr.
Comp. în materii
Plot. Adm. DAVID

No.
1926 Iulie (6.

Anunciu

Se face cunoscut că în ziua de 12 Iulie 1926 ora 12 se va ţine licitaţie publică la Secţia 3-a a Tribunalului local pentru vânzarea locului şi a casei situate în Iaşi, strada Armeană No. 13 : 2 corpuri de case şi 418 m. Licitaţia va începe dela 241.330 lei.

Pentru amănunte complimentare a se adresa D-lui Advocat Ghimpeţianu str. Elena Doamna 16 între orele 8—9 seara.

IN RATE
vă instalează lumina electrică
„TECHNICA"
Birou pentru instalaţiuni electrice
str. Palat 22
Devize în mod gratuit
Adresaţi-vă printr'o c. p.

PROFESORUL M. MESCHER
predă în mod cu totul avantajos în „timpul vacanţei" :
Contabilitatea dublă, Conturi curente, Aritmetica comercială, Corespondenţa, Dactilogr. precum şi Limba germană, (Gramatica, stilistica, lectura din operile clasice germane) după un sistem de predare propriu, neîntrecut de uşor..
Inscrierile zilnic între 11—1 şi — 6 la locuinţa din st.. Petru-Rareş 19 în curte
(în dosul Poştei Centrale)

Numai ou
150 lei
se execută în mod ireproşabil **orice ramă** culoarea mobilei mărime naturală : în mahon, frasin, nuc, aurit, metal etc.
Asortiment bogat 120 modele numai la
Israel Bergher S-sor
str. Anastasie Panu 50

ANUL XXII No. 5734 — 2 LEI NUMARUL — SAMBATA 10 IULIE 1926

ABONAMENTE

Lei 600 . . . pe un an
„ 320 . . . „ 6 luni
„ 160 . . . „ 3 luni

OPINIA

ZIAR POLITIC COTIDIAN

ANUNCIURI se primesc la toate Agenţiile de Publicitate şi la Administraţia ziarului Iaşi—Str. Gh. Mârzescu 17

DISCUŢII

In chestia bacalaureatului

—Răspunsul unor profesori „specialişti"—

In „Opinia" No. 5730 de Marţi 6 Iulie a. c. un profesor „pensionar", deşi recunoaşte „nivelul scăzut al şcolii de acum" deşi afirmă că „destui „profesori de liceu ar fi leneşi „îngăduind lenea şi şcolarilor „şi considerând catedra ca o „rentă", deşi socoate că se împunea reintroducerea examenului de bacalaureat, totuşi aruncă anatema asupra colegilor săi „specialişti", examinatori la bacalaureat „tirani şi răi, sterili „de sentimente umane... „cari „sunt o pacoste a şcolilor; şi „cari n'au avut nici măcar în„ţelegerea intenţiilor legiuitoru„lui..., ci simt satisfacţii diabo„lice când pot spori numărul „candidaţilor sacrificaţi..."; şi în treacăt injură pe toată lumea când vorbeşte de „vremea aceasta de laşitate generală"— rămânând el, anonimul, singurul om curajos — şi asmuţă strada contra colegilor săi când se miră că: „nimeni nu reacţio„nează contra acestor sufiete „diformate de profesori specia„lişti şi tirani".

O diatribă mai înjurioasă, scrisă de un profesor contra colegilor săi, cu greu s'ar putea închipui.

Să vedem întru cât e justificată.

Rezultatele publicate ale bacalaureatului arată că la Liceul Naţional, din 108 candidaţi au reuşit 46, adică aproape 43 la sută; la Internat din 90 candidaţi au reuşit 46 adică 51 la sută. Au reuşit desigur prea puţini. Pricinile? Pricinile au fost expuse în Octombrie trecut în „Viaţa Românească" de către distinsul profesor universitar d. I. Simionescu, preşedintele unei comisiuni din Iaşi în vara trecută, om cunoscut prin spiritul lui cumpănit şi prin indulgenţa lui ca examinator.

Citâm textual: „Ne-am spăimântat cu toţii „de bagajul cul„tural redus cu care intră tinerii „în viaţă"... „Geografia Româ„niei e cea mai masacrată: fără „exagerare se poate spune că „din cei 120 de candidaţi nici „1o la sută nu au arătat cunoş„tinţe cât de vagi, dar exacte, „de frumoasa noastră ţară".

Intrerup citaţia pentru a spune că, la comisia în care am examinat noi acum, toţi candidaţii au obţinut note de trecere la geografie; de sigur s'au pregătit mai bine ca cei din anul trecut, dar voi adăoga: profesorul examinator nu era specialist în geografie: Citez mai departe:

Pricinile ignoranţei elevilor îs multe: „Partea sportur lor, a „fanfarelor, a excursiilor fără „sisteme făcute, înghesuia ţtot „mai mult într'un colţ res.râns „pregătirea culturală".

Continuă cu citaţiile: „din „cele 363 licee şi şcoli secun„dare mai mult de jumătate sunt „întiinţate de la 1919 încoace". Profesori pregătiţi nu s'au putut crea odată cu şcolile, iar profesorii mai vechi: „ademe„niţi prin înfiinţarea claselor pa„ralele, pentru a face faţă tra„iului tot mai greu, sunt siliţi „să predee şi 40 de ore pe „săptămână. Ce însamnă asta, „oricine poate să-şi dea samă „(afară de pensionarul anonim), „să se ceară profesorului în„sufleţire, când pleoapele i se „lasă de oboseală? Punctuali„tate când puterile i se sleesc?"

Auzi Domnule *pretins* „pensionar". *Nu de* **lene** *cum scrii D ta, profesorii, chiar cei bine pregătiţi,* nu-s la nivelul dinaintea războiului, ci din pricina isţovirii.

O ultimă citaţie: „Pe seama „acestei slăbiciuni culturale a „obsolvenţilor din liceu trebue „de pus şi tulburările universi„tare din anii trecuţi".

Iată constatările unui om obiectiv, iar D-ta pretinsule pensionar" îţi acuzi colegii pe unii de lene, pe alţii de extremă severitate. Este aceasta inconştienţă, ori rea credinţă? Probabil amândouă!

*

Dar au mai fost examene de bacalaureat în vremurile de ascensiune a şcolii noastre. Aşa, aici la Iaşi, după perioada examinatorului Andrei Vizanti, de veselă memorie, a venit o comisiune de bacalaureat de specialişti, de pildă comisiunea de acum 34 de ani, la care din 108 candidaţi şi candidate câţi erau atunci în toată Moldova, an căzut 60 şi au reuşit 48 adică 44 la sută, adică aproape exact proporţia de acum. (Vezi Monitorul Of. din vara anului 1892). Şi poate nu-i rău să dăm pe faţă pe specialiştii „tirani şi răi" din comisiunea aceea:

Era veneratul A. B. Brandea şi d-nii profesori universitari: Găvănescul, Anastase Obreja, Mihail Vlădescu, ca să pomenesc numai pe cei ce trăesc, stimaţi şi astăzi.

Poate pe atunci erau profesori pentru cari catedra era o rentă, şi poate erau profesori — de cari nu pomeneşte nimic „pensionarul" cu musca pe căciulă — cari din darea notelor făceau un mijloc, de a-şi câştiga amiciţia şi protecţia tuturor puternicilor zilei de ieri şi de mâne, un mijloc de a-şi asigura şi păstra anumite situaţii...

Dar acei de pe atunci socotiau, că interesata lor indulgenţă fără margini nu le da dreptul să asmuţe opinia publică asupra colegilor lor mai conştiincioşi.

Şi doar atunci ar fi putut fi mai justificată o astfel de faptă: din toată Moldova reuşiseră numai 48 de bacalaureaţi, Universităţile erau slab populate, iar liceele pregătiau elevii mai bine ca acum — nu venise „zdrun„cinul moral, care a coborât „nivelul şcolii" — cum recunoaşte d. anonim.

Pe când astăzi, numai din Iaşi vom avea 16o—17o de bacalaureaţi, la cari trebuesc adunaţi cei reuşiţi la: Dorohoi, Piatra-N., Bacău, Bârlad, Galaţi, oraşe în care sunt comisiuni de bacalaureat.

Totuşi atunci nici un profesor nu şi-a terfelit colegii prin gazete.

„Specialiştii n'au înţăles in„tenţiile legiuitorului? cum scrie anonimul.

Dar despre aceasta, pe mâne.

I. I. RAIANU
EM. DIACONESCU

Inventatoarea modei părului tăiat

îşi regretă opera!

Din ce în ce mai mult fetele şi femeile îşi tae părul. Moda aceasta „garçonne" s'a întins vertiginos pe toate continentele.

Dar ştiţi cine a inventat moda părului tăiat? Inventatoarea este miss Irena Castle, artistă americană de cinematograf şi fostă dansatoare. Capriciul unei balerine a avut un succes extraordinar pe lângă femeile cele mai serioase.

Acuma, însă, lui miss Castle îi pare rău de inspiraţia pe care a avut-o. Ea a declarat:

— „Disprefuesc pe femeile care îşi iau aere bărbăteşti. S'a împins prea departe moda fustelor scurte şi a părului tăiat. Americancele au ajuns nişte băetane displăcute, care fac pe bărbaţi să le ocolească".

In pag. III-a

Ultima Oră

Din toată lumea

Femei centenare. — In oraşul Gand (Belgia) au fost serbătorite solemn trei doamne venerabile: Van Lysebetten în etate de 102 ani, Amalia de Buyn în etate de 100 ani şi Sofia Geiregat tot de 100 ani. S'a făcut o procesiune pe străzi şi s'au dat bătrânelor cadouri şi bani.

— La Southampton (Anglia) a încetat din viaţă miss Jellicoe, în etate de 105 ani. Defuncta făcea parte dintr'o familie a cărei membri au trăit totdeauna între 90 şi 105 ani.

— La Tuam în Irlanda a murit d-na Leary, în etate de 104 ani, socotită ca cea mai bătrână irlandeză. D-na Leary era voinică şi veselă, se ocupa de gospodărie; într'o seară din săptămâna trecută a luat masa, apoi şi-a aşternut patul,...şi-a murit brusc.

*

Fiscul nemilos. — O casă americană a făcut cadou d-lui Doumergue, preşedintele republicei franceze,— un superb piano cu coadă, de o valoare considerabilă. La graniţa franceză, autorităţile vamale au pus taxă vamală pe pian: 6000 franci, adica 32,000 lei.

D. Doumergue, care nu-i un Tancred Constantinescu şi deci n'a făcut avere în politică, a atras atenţia fiscului că e vorba de un piano trimis gratis, şi nici macar pentru Doumergue personal, ci pentru preşedinteţe republicei.

Fiscul a rămas neînduplecat. Preşedintele a trebuit să plătească cei 6000 franci.

Un scandal politic în Ungaria

Un profesor urmărit

pentru că a criticat pe Habsburgi

Marele istoric Aladar Ballagi în etate de 72 ani, profesor la Universitatea din Budapesta, a fost destituit din funcţie şi dat în judecată pentru „atentat contra siguranţei Statului".

Ce crimă a comis Ballagi?

Cu prilejul serbărilor naţionale în memoria eroului ungur Rukoczi, profesorul Ballagi a ţinut o conferinţă prin care a scos în evidenţă rolul nefast al familiei domnitoare a Habsburgilor în viaţa politică a Statului maghiar. Iar pe deasupra, Ballagi a lăudat tradiţia liberală şi ideile republicane.

Bătrânul profesor a fost destituit imediat şi chemat la parchet.

Intr'un interview acordat ziarului „Magyar Hirlap", Ballagi arată că de 30 ani profesează idei republicane şi că sub Frantz-Iosef a atacat chiar persoana suveranului, dar nu i-a făcut nimeni nimic. Acuma însă, dictatura horthistă a ajuns la culme.

ASPECTE

D. Goga şi atingerea presei

Conflictul dintre aşa numitul parlament şi presă, continuă; în afară de inerentele defecţiuni ori cărei mişcări, ziarele bucurştene sânt solidare în măsura pe care au adoptat-o faţă de majorităţile guvernamentale.

Deosebirile de principii în serviciul cărora stau gazetele, n'au putut rupe legătura camaraderească dintre gazetari cari s'au declarat strâns uniţi în jurul demnităţii profesionale. Şi astfel se dovedeşte că puterea presei nu e iluzorie şi că trebue contat pe ea în orice împrejurare.

Dar ceeace este trist în această împrejurare, e faptul că a trebuit să se producă sub ministeriatul unui fruntaş al literaturii şi al ziaristicei, d. Goga.

E drept că fostul cântăreţ al „pătimirii noastre" a uitat relaţiile cu literatura şi cu cea de a patra putere în stat de când a devenit stăpânul puterii care se manifestează cu patul puştei şi cu rânca de bou. A mărturisit această schimbare la faţă zilele trecute când a răspuns unui deputat opoziţionist care îi amintea de vremurile iluziilor din tinereţe.

Răspunsul d-lui Goga trebue reţinut pentru posteritatea care va suspina poate, naivă, pe volumele sale de versuri, neştiind că autorul „Clăcaşilor" a fost ministrul de interne sub care s'a produs „incidentul regretabil" dela Ruşi-Hunedioara.

D. Goga a spus: „Când fac literatură, fac literatură, în politică însă sânt realist". Astfel avem mărturisirea oficială că literatura pentru Goga a fost şi este un simplu passe-temps, o nevinovată distracţie iluzionistă, care nu are ce căuta în actele realiste ale politicei dumisale şi deci să-l scutim cu amintirea la fiecare pas a activităţii sale poetice.

Contra teroarei

La Bucureşti s'au pus bazele unei ligi „contra teroarei", cu scopul precis de a lupta pentru întronarea legalităţii şi apărarea libertăţilor publice. Fondatorii sunt profesori universitari, publicişti, preoţi, medici, avocaţi etc. dintre care, mulţi ieşeni.

Intenţia este admirabilă, aşa cum foarte elocvent a arătat ieri colegul G. Spina. Din păcate, însă, este locul a ne îndoi de succes.

Organizme puternice (ca partidul ţărănesc) luptă de ani de zile contra teroarei şi nu ajung la nici un rezultat. S'a închegat şi o asociaţie cetăţenească (Liga Drepturilor Omului) care a vegetat din capul locului. **Indolenţa maselor n'a putut fi învinsă.**

Se vede că, din nenorocire, avem o structură de robi care trebue să-şi împlinească un termen lung de evoluţie, până la trecerea în faza conştiinţei şi curajului cetăţenesc.

Dar tocmai de aceia trebue activată lupta pentru trezirea poporului. Ceia ce eşuiază astăzi, poate izbândi mâne. Şi deci salutăm iniţiativa fondatorilor Ligii contra teroarei.

Ren.

Presa şi-a făcut datoria când a ridicat protestul său solidar împotriva actului puţin cavaleresc al Camerei care voia să-i confunde reprezentanţii cu misiţii şi cu traficanţii de influenţă. Va trebui însă să şi-o facă până la capăt cerând asociaţiilor profesionale să lămurească situaţia d-lui Goga, membru în „Sindicatul ziariştilor" patronul Camerei care a luat măsurile absurde în contra presei şi care singur a mărturisit demarcaţia între eul său literar şi cel politician, trădându-şi o duplicitate puţin simpatică.

G. SPINA

Politica colonială

motiv de dezbinare între State

Cazul Abisiniei

In 1906 Anglia, Franţa şi Italia încheiaseră un tratat pentru „protejarea şi respectarea independenţei Abisiniei". In realitate, cele 3 puteri îşi împărţiseră modul de exploatare a bogatei ţări din Africa. Lucrul a mers tot aşa ani de zile. In 1923 Abisinia a intrat în Liga Naţiunilor, dar ea rămăsese totuşi „zonă de influenţă" la dispoziţia Angliei, Franţei şi Italiei.

Acuma însă, Anglia şi Italia constată că amica lor Franţa se zbate în dezastru financiar, în dificultăţi coloniale (Maroc şi Siria) şi socotesc deci că ar putea trece peste dânsa când e vorba de beneficiile exploatărilor coloniale în Africa.

Intre Anglia şi Italia s'a încheiat un nou tratat prin care îşi împart afacerile din Abisina. Franţa nici n'a fost întrebată, iar interesele ei sânt grav atinse.

Guvernul din Paris a cerut explicaţii. Italia spune că-i gata să discute, dar fără să mai schimbe ceva din faptul împlinit.

Franţa, supărată de acest lucru, îndeamnă statul abisinian să reclame la Liga Naţiunilor şi chiar să ameninţe cu armele. Dar Franţa va trebui să se resemneze, căci nu mai e în situaţia de a lua o atitudine energică.

Măritişul prinţeselor italiene

Ziarul „Novosi" din Belgrad scrie că Mussolini vrea să mărite cele două fiice ale regelui Italiei, prima cu regele Bulgariei, iar a doua cu preşedintele republicei albaneze Ahmed Zogu.

In Bulgaria intenţia lui Mussolin s'ar lovi de planurile reginei Românici, care vrea să mărite pe prinţesa Ileana cu regele Boris.

DERAEREA EXPRESULUI PARIS-HAVRE

Trenul rapid Paris—Havre a deraiat la intrarea în staţia Achères. Sint 28 morţi şi 120 greu răniţi.

Clişeul nostru reprezintă locomotiva răsturnată şi primele vagoane complect sfărmate.

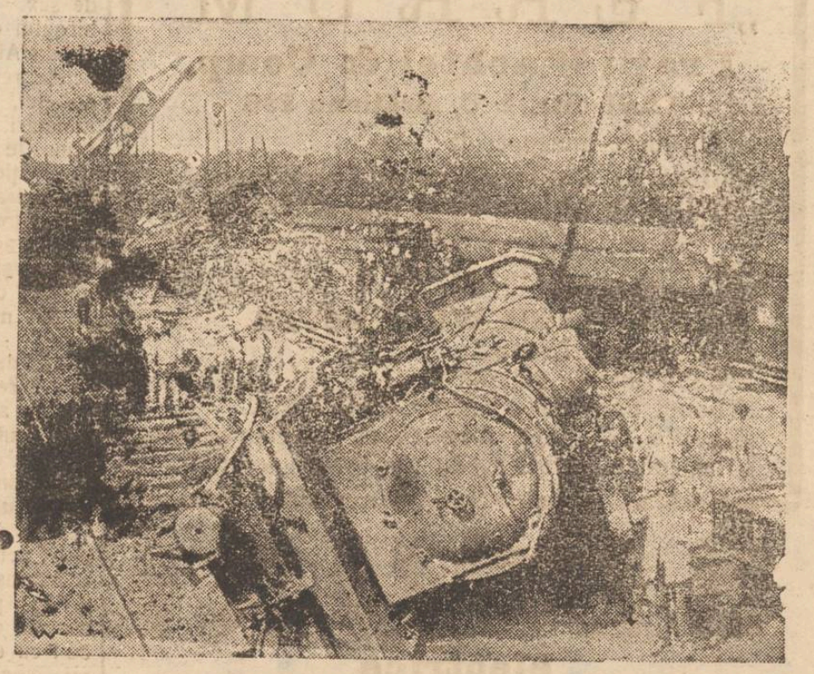

In Iaşul de altă dată

Strada Carol de pe vremuri*)

II

de RUDOLF SUŢU

In grădina de astăzi a Universităţii, era vechiul teatru naţional, unde s'au dat atitea representaţii şi baluri de societate, cari nu se vor uita nici odată. Fostul teatru a fost o veche casă boerească. In dosul lui, unde se mai vede şi astăzi o movilă în grădină, locuia bătrânul regisor al teatrului, Delmary, Papa Delmary cum i se spunea de ieşeni şi care era sufletul representaţiilor date de către persoanele din societate.

Pe partea dreaptă, unde astăzi este căminul studentelor, a locuit cândva familia Bălănescu, apoi institutul de d-re Dandin şi consulatul austro-ungar. Casele aceste au fost proprietatea lui Neculai Drossu, date de zestre fiicei sale Eugenia Bonardel, foastă în prima căsătorie soţia lui Emil Mavrocordato.

Mai sus venea casa Catincăi Bogdan, sora lui Leon, Lupu şi George Bogdan, decedaţi de curând.

In partea stângă pe locul unde este astăzi Universitatea, era o veche casă boerească, cu două etage, cu săli mari şi spaţioase, având în dos un parc foarte frumos unde a fost odinioară şcoala de Bele-Arte, mai înainte de a se muta în localul vechiului liceu naţional din strada Arcu.

Iar pe locul unde se află grădina botanică, era vestitul local de vinuri al cunoscutului comerciant Panaite Ioan, cu cotnar şi tămâios ales.

Actualul sanatoriu Ţaicu, era proprietatea lui Iorgu Krupenschi, fost pe vremuri unul din avocaţii de frunte ai baroului ieşan şi multă vreme administratorul moşiilor principelui Dimitrie Sturdza.

Alături erau casele bătrânului Cazimir, care în ultimii ani ai vieţii sale, era purtat într'o trăsurică de către un vechi servitor al casei. Făcea curse lungi în fiecare zi pe străzile oraşului, în această trăsurică, cunoscută până şi de copii.

Localul muzeului de antichităţi a aparţinut d-nei Steege, soacra avocatului ieşan de pe vremuri Grigorie Macri. Alături veneau casele, foaste proprietatea inginerului Vlăescu şi Jora.

Un mare loc viran se întindea apoi dinspre strada Lăpuşneanu spre dealul străzii Carol, care aparţinea principelui Dimitrie Sturdza, care locuia chiar în faţă şi n'a voit, în tot timpul vieţei sale, să vândă acest loc, pentru a nu i se închide vederea caselor ce le locuia.

Casele Stroici-Ghica au fost locuite multă vreme de către vechea familie Bogonos, după care veneau casele Bogdan şi apoi Aleia Principesa Maria, construită de către arhitecţii italieni stabiliţi la Iaşi, Trolli şi Scolari. Până la construirea vilelor, era aici un loc viran. Grădina publică avea o eşire în această parte.

Pe partea dreaptă, în colţul străzii Asachi cu str. Carol, actualele case ale d-lui C. Cli-

(Continuarea în pag. IV-a)

*) Vezi începutul în „Opinia" No. 5731 din 7 Iulie 1926.

Intreprinderile Forestiere
S. WEISSMANN
FABRICĂ DE CHERESTEA

IAŞI — ŞOSEAUA MOARA DE FOC No. 24-26 — IAŞI

Vinde cu preţurile cele mai reduse :

Rigle, grinzi şi scânduri de stejar, frasin, tei, ulm, plop, stâlpi de gard, furci de casă, căpriori, lătunoaie, lemne de foc, rămăşiţi de scânduri şi rumegătură de ferestreu.

Primeşte spre tăiere buşteni la gattere şi la maşini de tâmplărie.

Execută orice comenzi speciale.

Din cauza mutării depozitului Socola dela trei fântâni, vinde materialele de acolo cu preţ de desfacere.

„FRIGUL" S. A.
Strada G. C. Cantacuzino No. 2.
— BUCUREŞTI —

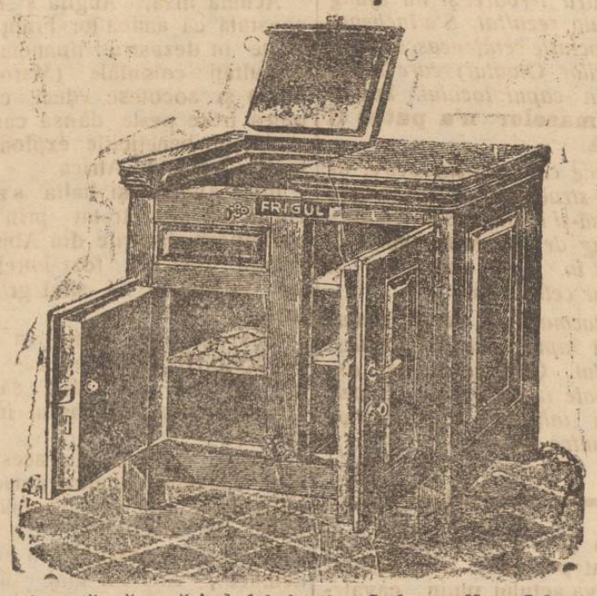

Anunţă că, mărind fabricaţia **dulapurilor frigorifere** (răcitoare) vinde prompt din depozit **răcitoare** pentru gospodării, bodegi, berării, cofetării, măcelării, lăptării, etc.

Răcitoarele, cu un aspect foarte plăcut, **sunt construite numai cu materiale de prima calitate şi izolate cu plută.**

Preţ foarte convenabil faţă de fabricatele străine ce sunt scumpe şi confecţionate din materiale inferioare.

Revânzătorilor li se acordă rabaturi speciale.

Garantează izolaţia cu plută şi consumul minimal de ghiaţă.

Scrisori de referinţă la dispoziţia clienţilor.

A sosit la Firma
„FERRUM"
Fraţii Wachtel & Comp.
IAŞI, Str. I. C. Brătianu 136

Un mare transport de :

Sulfat de Cupru original Englezeso
Manila în gheme orig. „STANDART"
Tablă galvanizată **Teschen,** Nadrag, **Ursu, Cometa.**
Tablă neagră.
Tablă plumbuită WOLF NETER.
Fer pentru beton.
Coase diferite calităţi.
Seceri originale marca PIULIŢA
Greble, Hărăţe, Lopeţi, etc. precum şi toate articolele pentru sezon din branşa ferăriej.

BECURI
electrice

cele mai solide, cele mai rezistente, din fabricile eele mai renumite: **Philips, Osram, Tungsram, Ferrowatt,** etc. mărci garantate, cumpăraţi mai eftin ca oriunde numai la Depozitul general

Zaharia Weiss
Piaţa Unirei

Staţiunea balneară şi climaterică
Câmpulung-Bucovina

Instalaţiile de băi, care au fost mărite şi prevăzute cu tot confortul, funcţionează pe timpul sezonului 15 Iunie — 15 Septembrie, cu următoarele băi : *Nămol, Hydroterapie, Acid carbonic* (izvor).

Câmpulungul este vizitat de ani de zile de mulţi suferinzi, fiind renumit pentru poziţia sa climatică, încântătoare.

Pentru informaţii a se adresa d-lui Dr. Siegel, Câmpulung.

MICA PUBLICITATE

DE VÂNZARE sau arendare, în comuna Călăraşi, Jud. Botoşani, una garnitură de treier, sistem Ramzon, de 8 H. P., nouă, cu toate accesoriile ei (basculă, Klayton, etc.). Doritorii se vor adresa d-lui C. Graur directorul şcolii din com. Călăraşi.

ELEV clasa 8-a Modernă predă lecţii, în special de limba latină. Condiţiuni avantajoase.
A se adresa la ad-ţia ziarului.

SE CAUTĂ două odăi goale, cu bucătărie în centru. Ofertanţii se vor adresa la redacţia ziarului de la 9—12.

CINE are de vânzare mobilă, bijuterii, bibelouri, blăni, maşini, instrumente etc. aduceţi la Biroul de comision „Ajutorul Nostru" str. Cuza-Vodă 71, şi veţ vinde repede şi convenabil fără speze, costă numai 5% după vânzare. La cerere se eliberează imediat şi *aconturi.*
Caut o casetă de fier.

DE VÂNZARE din cauza plecărei imobil situat poziţie frumoasă, compus din 6 camere, bucătărie, pivniţă, 2 camere, subsol, grajd, magazie şi 8500 m. p. teren ; apă în curte, tramvai, lumină şi canal în faţă ; poziţie pentru cărciumă, moară de măcinat şi orice fabrică. Preţul 650.000 lei. Informaţii : adresaţi-vă Avram Lazăr Iaşi, strada Muzelor 40.

LIMBA EBRAICĂ, Dicduc, Tanah, Literatura, nrepau după cea mai berfectă metodă (Ivrith b'ivrith), cu garanţie în 3 luni a ştie limba.
Ad esa la ziar sub „Basatabean"

DOUĂ ODĂI mobilate şi bucătărie, apropriere centru, se caută. Adresa *Eg.* la ziar.

CONTABIL-AUTORIZAT, absolvent al Şcoalei Comerciale cu îndelungată practică, fost mulţi ani şef contabil la o mare Soc. Anonimă, caută post.
A se adresa la ziar sub *„Şef Contabil".*

DOCTOR
E. GHELMAN
Specializat la Viena
Boli de Piele şi de păr
Sifilis şi Venerioe

Tratamentul radical a blenoragiei acute şi cronice prin Uretroscopia (Iluminatul canalului uretral) Electrolyza, galvanocaustica, vaccinoterapia.

Str. GĂNDU No. 1 vis-a-vis de Cinema Elisabeta
Intrarea prin stradela Talpalari
Consult. : 9-10 a. m. şi 2-7 p. m
Duminică 11—12 a. m.

DOCTOR IN MEDICINĂ
M. WECHSLER
Specializat în Fraţa în
ARTA DENTARĂ
Boli de gură şi de dinţi
Consult. 9-12 şi 2-7 p. m.
IAŞI, Str. Ştefan cel Mare 13
Casele Leon Mayer

DOCTOR
L. HEITEL
MAMOŞ
De la clinicile din Berlin, Viena Frankfurt
Boli de femei şi naşteri
Str. Săulescu 2 (alături de Biserica Talpalari)
Consultaţiuni 3—6 p. m.
Pentru săraci gratis zilnic.

DOCTORUL
R. DAMSKER
fost medic de spital şi de oraş
Str. Cismăriei 17
(vis-a-vis de Haiă)
BOLI INTERNE
SIFILIS şi GENITO-URINARE
Consultaţii :
8 11 a. m. şi 2—5 p. m.

Sindicatul Comercianţilor detailişti din Iaşi

invită pe toţi comercianţii detailişti la întrunirea care va avea loc Duminică 9 Iulie ora 2.30 p. m. la sediul sindicatului str. Ştefan cel Mare No. 11 (în curtea d-lui Leon Mayer bijutier). Se vor discuta chestiuni foarte importante, în legătură cu impozitele.

COMITETUL

Rectificare

Aducem la cunoştinţă că efectul d-lui Ohanez Seropian, de Lei 11.800.— s'a protestat din eroare, fiind achitat la timp.

PIELĂRIA „PROGRESUL"
Str. Cuza-Vodă 16

Cartonage

pentru orice fel de industrii : produse alimentare, chimice, cofetării, farmacii, mode, tricotaje, încălţăminte, parfumerii, făbrici de săpun, etc.
execută prompt, conştiincios şi cu preţuri convenabile. — Cereţi oferte
Fabrica SIMON GOLOŞTEIN
Iaşi, str. Gh. Mârzescu 22

Spre ştiinţa cetăţenilor

Biroul central al populaţiei de pe lângă prefectura de poliţiei Iaşi, cu sediul *în strada Alexandri No. 3,* aduce la cunoştinţa generală că, **cu începere dela 25 Iunie 1926,** toţi cetăţenii — fără deosebire de sex — se vor adresa *direct* biroului central al populaţiei în strada Alexandri 3, pentru toate actele referitoare la biroul populaţiei, adică înscrieri, mutaţii, anunţări, informaţii etc. ce până acum, le făceau la comisariate de poliţie.

Comisariatele au rămas numai cu controlul şi darea în judecată a acelora ce vor fi găsiţi neînscrişi, fără buletine de populaţie, cu anunţările sau cu mutaţiile nedeclarate în termenul legal.

Totodată învită toate persoanele care încă nu sunt înscrise sau pe acele care şi-au schimbat domiciliul din strada sau casa în care au fost înscrise, să se prezinte cel mai târziu până **la 1 August a. c.** — ultim termen ce se mai acordă—cu o cerere netimbrată, prin care să ceară înscrierea sau să declare mutaţia pentru ei sau pentru persoanele care locuesc sau au locuit cu ei în momentul înscrierei, socotindu-se între aceştia servitorii şi lucrătorii. Altfel li se vor aplica disp. art. 77 din reg. pop. **care prevede 1000 lei amendă, iar pentru nesolvabili, închisoare.**

Pentruca publicul să fie satisfăcut imediat la prezentare, este rugat să aducă fotografiile, actele de naştere, de căsătorie şi militare pentru toţi membrii familiei, care trebuesc trecute în buletinul personal.

Orele de cancelarie pentru **public sunt numai dimineaţa** de la ora 9—13 (9—1 a. m.). După amează serviciul este suspendat precum şi duminicile şi sărbătorile legale.

Ulei de in

dublu fiert, provenienţă Olandeză, garantat la analiză, găsiţi numai : **LA „CAMILA"**
str. Anastasie Panu 47.

Aprovizionarea Iaşului cu peşte

D. N. Gheorghiu, ajutor de primar, s'a întors dela Vâlcov unde a stat câteva zile, tratând cu pescarii de acolo aprovizionarea Iaşului cu peşte.

In cele din urmă d. Gheorghiu a căzut de acord cu cooperativele „Dunărea" şi „Morun".

Cooperativa „Dunărea" va începe aprovizionarea oraşului imediat după ce apele se vor retrage. In schimb cooperativa „Morun" a şi început a trimete peşte la Iaşi. Astăzi au sosit 500 de kgr. care au fost puse în vânzare. Preţul este de 55 lei kgr.

S'ar fi putut vinde şi mai ieftin, însă cooperativa anunţă că contrar contractului încheiat între Stat şi societatea „Frigul", aceasta din urmă incasează ilegal dela pescarii din Vâlcov 17 la sută.

In curând va sosi o nouă cantitate de peşte şi se speră că oraşul nu va mai fi lipsit de acestt aliment.

Sălbătăcia unui poliţist
Cazul Comisarului Sprinceană

D. Marin Geres ni reclamă următoarele :

Marţi după amiază într'o cârciumă din Bul. Ferdinand s'a petrecut un caz care merită să fie relatat.

Locuitorul Marin Geres din str. Perju 30 intrând în numita cârciumă, ceru ceva de consumat.

Insa chelnerul întârziind să-l servească d. Geres se duse la stăpân care stătea la tejghea, rugându-l să ordone ca să fie servit imediat.

In trecere consumatorul se lovi de o masă la care stătea d. comisar Sprinceană.

Poliţistul sări asupra lui Geres şi după ce-i trase câteva perechi de palme, îl trimise cu căţuşe din sergent în sergent, până la comisia I.

Dela comisie el a fost dus la Brigada de Urmărire unde fost ţinut în tot cursul nopţii numai în bătăi, de însuşi comisarul Sprinceană.

Suma de 5000 lei ce avea asupra sa i-a fost luată iar a doua zi dimineaţă printr'un prieten se făcu tocmeala şi Gereş fu eliberat în schimbul a 500 lei.

Restul de bani iau fost înşoiaţi.

Aceste fapte ni le relatează victima care are semne pe gât şi pe mâini de pe urma bătăilor.

Dealtfel astăzi victima va reclama cazul d-lui Prim Procuror.

Şi acum este de datoria d-lui Corjescu, prefectul poliţiei, de a ancheta cazul.

REP.

Rezultatul examenului de admitere
în clasa V-a — şcoala Oltea Doamnă

Roiu Florica, Mihailescu Olga, Repuine Welita, Creţu Natatia, Kaner Debora, Negrei Veronica, Stroja Ortansa, Popovici Eugenia, Constantinescu Lucia, Jornescu Eufrosina, Revent Cornelia, Stoicescu Virginia, Părâu Elena, Perl Adela, Steinberg Beti, Anghelescu Maria, Constantinescu Maria, Giosanu Ortansa, Goldenberg Selma, Mazilu Ana, Marck Victoria, Sfarloă Elena, Agapi Marcelia, Euveling Irima, Scutariu Aurelina, Trandafirescu Zamfira, Trobici Kiva, Bercu Feiga, Botez Florica, Hamer Paulina, Iţicovici Ana, Atanasiu Viorica, Răznovanu Eugenia, Botez Paraschiva, Minoiu Natalia, Dima Eugenia, Serion Angelica, Sisman Sofia,
Barbu Ecaterina, Blumenfeld Raşela, Schertzer Elva, Aronovici Sofia, Botez Elena, Genoi Maria Jeana, Ignat Letiţia, Lupaşcu Sabina, Spiridon Carmen, Horovitz Haia, Luca Eugenia, Olaru Lina, Vasiliu Florica, Agapi Constanţa, Bucsinschi Elena, Blumenfeld Janeta, Elin Livia, Funiak Elena, Eremia Olga, Michelzon Matilda, Postudor Eufrosina, Rivalet Adriana, Savinescu Matilda, Ştefănescu Adela şi Ungureanu Maria.

*

Rezultatul examenului de bacalaureat se va da mâne.

Corigenţi la trei obiecte
Examene integrale în Septembrie

Ministerul instrucţiunii a luat o importantă hotărâre cu privire la situaţia elevilor rămaşi repetenţi în anul acesta.

Avându-se în vedere că actualul sistem de calculare a mediilor este prea sever, ministerul a decis ca elevii din clasele II—VIII secundară, care au fost declaraţi repetenţi pentru că, fie la calculul mediilor anuale, fie la calcul mediilor totale, au avut notă nesatisfăcătoare la trei obiecte (una din aceste medii fiind, însă, cel puţin 4 şi 66, să se poată bucura de următoarele avantaje :

Elevii din clasele a II—VIII rămaşi repetenţi în condiţiunile de mai sus, pe baza mediilor anuale să fie consideraţi corigenţi pentru câte trei materiile şi să aibă drept de a depune examenele de corigenţă în Septembrie a. c.

Elevii din clasele V-a—VIII-a rămaşi repetenţi în aceleaşi condiţiuni pe baza mediilor totale, după ce au trecut examenul de fine de an, să fie consideraţi corigenţi pentru câte trei materiile şi să dea corigenţă în Septembrie.

Elevii din clasele a V-a—VIII-a rămaşi repetenţi — nepromovabili — în aceleaşi condiţiuni, pe baza mediilor anuale, deci cari n'au intrat în examene, să aibă dreptul să depună integral examenul în luna Septembrie a. c.

Toate acestea avantaje sunt acordate în mod excepţional numai în anul acesta.

O explicaţie oficială
în jurul grevei birjarilor

Către public

Greva birjarilor a dat prilej publicului să arunce o nedreptă bănuială asupra Primăriei şi Prefecturei de Poliţie.

Pentru a se curma acest echivoc. suntem datori a vă face cunoscut următoarele :

1) S'a cerut birjarilor ca la gară şi în oraş, atât ziua cât şi noaptea, să fie un număr suficient de trăsuri pentru satisfacerea cerinţelor cetăţenilor. Obligaţia era rotativă, pentru ca măsura să-i cuprindă egal pe toţi birjarii.

2) Li s'au fixat puncte de taţiuni, de oare-ce toţii se îngrămădeau în Piaţa Unirei şi publicul din această cauză suferea.

3) Aplicarea cu rigoare şi exactitate a regulamentului circulaţiei.

In faţa acestor drepte şi legale obligaţiuni, birjarii din Iaşi sau arătat rebeli, declarând greva.

Administraţia în urma acestei nesocotinţe, au luat măsuri ca la gară şi oraş publicul să fie satisfăcut, punându-se automobile şi tramvae în plus.

Rugăm publicul să contribue alături de Administraţie la întronarea legalităţei.

Primarul oraşului
(ss) N. PETREA

Prefectul Poliţiei
(ss) C APITAN CORJESCU

INFORMAŢII

x In curând va avea loc adunarea generală a clubului liberal din Iaşi. Chestia şefiei va da prilejul unor vii certuri.

x INTRUNIRE SOCIALISTĂ. Hotărându-se de către comitetu executiv al secţiunii socialiste inceperea unei campanii împotriva scumpetei şi speculei ce se face cu alimentele de prima necesitate (cum este pâinea şi carnea), se va ţine la Casa Poporului (str. Socola) Duminecă 11 Iulie, orele 10 a. m. o întrunire publică, la care vor lua cuvântul d-nii Gheler, Virgil Ionescu, secretarul secţiunii socialiste, avocat Albert Abramovici, Constantin Popa şi M. Isac Moscovici

x La serviciul religios de astăzi Vineri seara (ora 9 jum.) d. Rabin dr. *M. Thenen* va ţine o predică la *Templul Neuschotz* din str. Cuza Vodă.

ULTIMA ORA

TRATATIVELE RUSO-ROMANE
PRIN MIJLOCIREA ITALIEI

O telegramă din Londra rezumă o ştire din Daily Telegraph în sensul că Italia face demersuri politice pentru stabilirea unei înţelegeri româno-ruse. Dacă mijlocirea va reuşi, d. general Averescu va pleca în Septembrie la Roma pentru a se întâlni cu diplomaţii ruşi. Se va trata şi chestia Basarabiei.

Astfel se confirmă în întregime ştirile precise pe care „Opinia" le-a publicat în ultimile trei zile.

România se opune
la unirea Austriei cu Germania

Din cercurile diplomatice se anunţă că România, Italia şi Franţa n'ar rămâne impasibile în cazul încercării de a se alipi Austria la Germania.

Tus-trele statele au interesul de a se respecta în întregime tratatele de pace.

Istoria cu un prunc găsit în tren

Mărăşeşti 8.— La sosirea trenului din Focşani în gara locală, în ziua de 27 Iunie crt. a fost găsit un copil de sex feminin născut de 3-4 zile.

Fiind predat poliţiei gării d. şef Petcu a dat mica progenitură în îngrijirea unei femei, iar d. Căpitan Invalid Gh. Ionescu a oferit 500 lei lunar pentru îngrijirea ei.

In ziua de 5 Iulie reconvenind îngrijitoarei suma oferită pentru creşterea copilei, a venit la poliţaiul oraşului pentru a preda copilul.

D. Comisar Vasiliu care între timp cerceta cazul, a bănuit că mama denaturată ar fi văduva Ecaterina Ionescu din localitate.

Luată din scurt, dânsa a mărturisit vina.

Astăzi dimineaţă a fost înaintată Parchetului de Putna cu actele dresate.

Abandonarea se crede a fi fost comisă din cauza mizeriei.

DAVID

Franţa are nevoe de credite externe

Paris 9.— In Cameră, d. Caillaux a declarat că Franţa are nevoe de credite străine şi că trebue să-şi achite conştiincios obligaţiile ei de debitoare de războiu.

Ciocnire în Germania

Berlin 9.— La Weimar, cu prilejul unei demonstraţii comuniste, a avut loc o violentă încăerare cu poliţia. S'au tras focuri de revolver.

Sunt răniţi de ambele părţi.

In jurul fraudelor
de la Primăria Dorohoi

Dorohoi.—V'am comunicat la timp de fraudele comise şi descoperite la Primăria Dorohoi şi în care sunt implicaţi fostul casier Gall şi ajutorul său Axinte.

Cercetările care sunt făcute de judele Instructor Pienescu au dus la rezultate uimitoare.

Indrăzneala cu care s'a operat a impresionat adânc pe magistraţi. Justiţia se află în posesia unor documente interesante.

Nu sunt excluse noui arestări senzaţionale.

Documentele sunt nişte scrisori particulare, predate d-lui Jude instructor Pienescu, şi din care ar reeşi vina unor înalte personalităţi din Dorohoi, acuzate, de a fi conclucrat la operaţii împreună cu casierul.

Faţă cu descoperirile din ce în ce mai grave, s'au făcut noui citări la parchet.

Aviatorul Arrachard în Bucureşti

Bucureşti 9.— In Capitală au sosit eri trei avioane străine care întreprind raiduri internaţionale.

Unul este al vestitului aviator francez Arrachard, venit din Paris şi care merge spre golful Persic.

Alt avion este cehoslovac.

GRAVA CIOCNIRE DE TRENURI
intre Brăila-Galaţi
15 grav răniţi.—Arestarea acarului

Galaţi 9.-O gravă ciocnire de trenuri s'a întâmplat la intrarea în staţia Baldovineşti pe linia Galaţi-Brăila.

Din greşala acarului trenul 1235 a pornit pe o linie greşită, ciocnindu-se cu un tren de călători.

Ciocnirea a fost foarte violentă, 13 vagoane fiind distruse şi ambele locomotive avariate.

Se anunţă până acum 15 grav răniţi, care au fost transportaţi la spitalul din Brăila.

Acarul vinovat a fost arestat.

IMPRESIONANTE AMĂNUNTE
ASUPRA CATASTROFEI DIN WOLTERSDORF-BERLIN
(PRIN POŞTĂ, DE LA CORESPONDENTUL NOSTRU)

Berlin 7 Iulie

V'am telegrafiat despre nenorocirea de lângă Mügelsee. Duminică, numeroşi berlineji s'au dus să se recreeze în împrejurimile frumosului loc. Au fost însă surprinşi de o ploae torenţială însoţită de numeroase descărcări electrice.

Lângă zidul unei popicării, s'au refugiat vre-o 250 de persoane, în majoritate femei şi copii. Deodată a căzut trăsnetul şi întreg zidul de 60 metri lungime, s'a prăbuşit îngropând peste 100 de persoane.

In primul moment nu era posibil a se începe opera de salvare din cauza imenselor torente de apă sporite şi prin faptul că ţevile de apă şi canal plesniseră. De asemenea cablurile electrice fuseseră rupte.

Un cetăţean a înştiinţat postul central de pompieri din Berlin, care a dat alarma prin radio.

După câtva timp au sosit de pretutindeni ajutoare. Societatea de salvare a trimis vre-o 40 de ambulante automobile care au transportat la spitale pe cei peste 50 de răniţi. 13 morţi au fost depuşi într'o sală de restaurant din apropiere, unde cu mare greu au putut fi identificaţi, de oare ce mai toţi erau carbonizaţi sau mutilaţi oribil.

Toate şoselele erau inundate, aşa încât camioanele de salvare au trebuit să facă un imens înconjur până să sosească la spitale. In gara Erkner, o doamnă berlineză grav rănită a sucombat.

*

Localităţile Kalkberge şi Walterdof au rămas fără apă şi fără lumină. De altfel întreaga parte estică a Berlinului este inundată, iar străzile a devenit impracticabile.

Tuburile de apă sunt crăpate iar cablurile electrice deteriorate.

*

In timpul furtunii trăsnetul a căzut peste marele grajd din Hoppegarten unde se ţin marile alergări de cai. Cu toate ajutoarele date de pompieri şi armată, instalaţiile grajdului au fost nimicite cu desăvârşire, dar caii au putut fi salvaţi. Alergările din ziua aceia s'au contramandat.

*

Hotelul Kranichsberg din Woltersdorfer-Scheuse, dintr'un reputat local de petrecere a fost transformat în câteva minute într'un haos,—un adevărat infern al suferintei.

Apa a pătruns în toate case şi pivniţele din împrejurimi.

*

Pagubele sunt foarte mari. De mulţi ani nu s'a pomenit aici asemenea catastrofă. Oamenii şi-au amintit de nenorocirea identică care s'a întâmplat în 1912 la Plotzensee-Berlin, unde în urma unei furtuni de câteva minute, au fost găsiţi 10 morţi şi peste 100 de răniţi.

S. Z.

A încetat greva birjarilor

Astăzi dimineaţă, delegaţia birjarilor în frunte cu preşedintele sindicatului, s'a prezentat d-lui Căpitan Corjescu, prefectul poliţiei şi a anunţat că astăzi la orele 1 încetează greva şi se va aranja în aşa fel încât să fie trăsuri suficiente în gară, la sosirea trenurilor.

Pentru moment, trăsurile vor circula ca şi până acum.

Urmează ca ulterior să se întocmească un regulament care să împace şi pe birjari.

*

D. Prefect a admis propunerea, astfel că dela ora 1 p. m. s'a reluat circulaţia trăsurilor.

Citiţi „Opinia"
şi-o răspândiţi

INFORMAŢII

x Se ştie că cu ocazia incendiului izbucnit la moara Păcurari, în cursul primăverei, autorităţile au deschis o anchetă.

Cercetările au fost făcute de Cab. III Instrucţie, şi s'a stabilit că focul a luat naştere dintr'o neglijenţă.

Eri s'a dat ordonanţa definitivă de clasare a afacerei.

x In satul Buda din judeţul Neamţ a mai fost prins evadatul Velicicov Arsenie dela penitenciarul din Târgu-Ocna.

x Iată lista elevelor promovate, cari au trecut examenele particulare de clasa I-a, la şc. „Oltea Doamna": Bălău Maria, Bergher, Culincu M., Criss, Gheorghiu Maria, Grasu L., Horovitz Cl., Ifrim M., Ionescu Florica, Itigan Aglaia, Laşcu, Lohan, Mardare I., Munteanu, Moise, Nichita Florica, Pahoncov Ana, Petrescu A., Suţu Rodica, State, Tacu Elena, Valnoschi.

Un comerciant s'a sinucis
ÎN STR. MUZELOR

Azi la ora 11 dim., s'a sinucis în locuinţa lui, comerciantul Iancu Bacalu din str. Muzelor, trăgându-şi un foc de revolver în inimă.

Comerciantul, care e în etate de 46 ani, suferea de neurastenie şi de câtva timp trăia retras.

Moartea i-a fost fulgerătoare. Comerciantul e originar din Dorohoi.

DIN BOTOŞANI

Sinucideri.— Servitoarea Lenţa Gheorghiu din serviciul D-lui Alecu Moublat, s'a sinucis înghiţând o mare cantitate sodă Caustică.

Cauza acestui act este o ceartă ce a avut cu stăpâna ei. In stare gravă, sinucigaşa a fost transportată la spitalul comunal. Poliţia cercetează.

*

O altă sinucidere s'a întâmplat eri.

Locuitorul Ioan Ţucă din Blândeşti în etate de 52 ani, s'a sinucis prin strangulare, în grădina sa. Cauza nu se cunoaşte.

Parchetul a fost înştiinţat.

Bătae între locuitori.— Mai mulţi flăcăi din comuna Mănăstireni, pe când se întorceau seara de la prăşit între satul Unţeni şi Mănăstireni au întâlnit pe locuitorii V. Flămânzeanu, Elena Amaniuc, Th. Căliu şi C. Baitanciuc toţi din Dângeni Aceşti din urmă fiind turmentaţi de băutură au provocat scandal.

Flăcăii văzându-se ameninţaţi, unul din ei a lovit cu o sapă în cap pe V. Flămânzeanu care a căzut jos în nesimţire.

Se cercetează.

LOUIS ADLER

ECOURI

— Dr. H. APTER *reîntorcându-se din străinătate şi-a reînceput consultaţiile în cabinetul d-sale din str. Lăouşneanu, 32.*

— Doctorul R. Damsker str. Cizmăriei 17 (Piaţa Halei) consultă *în tot timpul verei*, zilnic între orele 8—11 a. m. şi 4—7 p. m.

A sosit
Sfoară de Manila
la magazinul de ferărie
Fraţii Goldenberg
strada I. C. Brătianu 132

Anunciu

Se face cunoscut că în ziua de 12 Iulie 1926 ora 12 se va ţine licitaţie publică la Secţia 3-a a Tribunalului local pentru vânzarea locului şi a casei situate în Iaşi, strada Armeană No. 13: 2 corpuri de case şi 418 m. Licitaţia va începe dela 241.330 lei.

Pentru amănunte complimentare a se adresa D-lui Advocat Ghimpeţianu str. Elena Doamna 16 între orele 8—9 seara.

Lână laie

se găseşte la „Cămila", strada Anastasie Panu 47.

„COMERŢUL FORESTIER"
SOCIETATE ANONIMĂ ROMÂNĂ
IAŞI — Sediul central str. Ştefan cel Mare 4
(la Banca Româno-Franceză)
Depozit de Cherestea
EN-GROS şi EN-DETAIL
STRADA UZINEI No. 23
(vad comercial de cherestea de zeci de ani)
Bogat asortat cu tot felul de materiale lemnoase, servind prompt extrem conştiincios şi cu preţuri mai eftine ca oriunde.
Facem mari înlesniri de plată fără nici o dobândă.

Dir cauza dărămării, Magazinul
CRISTAL S'A MUTAT
în str. Ştefan cel Mare No. 4
lângă Cocoşul de Aur

DEPOZITELE DE CHERESTEA
„MOLDOVA FORESTIERA" S. I. N. C.
Str. Uzinei No. 11 şi 11 bis
(vis-a-vis de Uzina tramvaiului)
şi Strada Palat No. 84
(lângă podul peste Bahlui)
Sunt bine asortate cu tot felul de materiale de Cherestea şi construcţie şi vând mai eftin de cât toate depozitele din judeţ.
— Facem înlesniri de plată —

Liceul de Domnişoare
„Mihail Kogălniceanu"
Şeoală cu drept de publicitate
IAŞI, Strada Căpitan Păun No. 8
Inscrieri în clasa I fără examen de admitere.
Examenul de admitere în clasa a V-a în şcoală pentru elevele şcoalei.
Inscrieri şi informaţiuni cu începere dela 1 Iulie în toate zilele de lucru dela 10—12 a. m. în cancelaria şcoalei. Prospecte la cerere.

Băile Borsec
Staţiune balneară si climatică de primul rang. Altitudine 900 metri. Regiune extra pitorească cu munţi acoperiţi de brazi seculari.
Băi de acid carbonic şi nămol. Izvoare excelente de ape minerale curative, printre care renumitul **„Borviz de Borsec"**, Regina apelor minerale.
Sezonul climatic începe la 15 Iunie. Băile funcţionează dela 1 Iulie. Lunile Iunie şi Septembrie sezon secundar.
Splendida fanfară şi orchestră cu Jass-Band din Timişoara.
In gara Topliţa Română permanent automobile pentru transportarea publicului.

Laboratorul de chimie analitică
Dr. KONYA
bacterioscopie, analize alimentare, lapte, făină, băuturi; analize de urină, suc gastric, spute, puroi nectral, calculi biliari, etc. analize chimico tehnice.
Şeful laboratorului Dr. EMIL GROZEA, fost asistent al laboratorului de chimie analitică al Universităţii din Bucureşti.

Sanatoriul Dr. Tzaicu
IAŞI, STR. CAROL 20, Telefon
Clinică Chirurgicală perfect instalată. Asepsia cea mai riguroasă. Adaptat la chirurgia de urgenţă, Mecanoterapie, Gynecologie, Ortopedie, Electroterapie, **Raze-Ultra-violete.**
Se primesc boli interne şi nervoase (excluse bolile contagioase şi nervoşii turbulenţi).
Informaţiuni şi consultaţiuni între orele 2-4 p. m.

STIRI DIN TARA · SI STRĂINATATE

LUCRARILE PARLAMENTULUI

In Senat d. Al. Constantinescu a amenințat guvernul

CAMERA.— *In ședința de eri dimineață*, după declarația de loialitate a ungurilor făcută de d. Bethlen, d. *Meisner* anunță că validările s'au terminat. Urmează a se forma organul care să verifice lucrările comisiunii electorale centrale. D. *Al. Otetelișanu* propune modul de funcționare al acestui organ de control.

D. *Mirto* combate propunerea. Cere să se aleagă o comisiune ad-hoc pentru cercetarea lucrărilor comisiunii centrale electorale.

Camera admite propunerea d-lui Mirto.

In ședința de după amiază se anunță că astăzi dimineață Camera nu va lucra, de oarece se va oficia un parastas de doi ani dela moartea lui Duiliu Zamfirescu. Comisia de anchetă în chestia repartizării voturilor în județele Bihor și Ialomița își depune raportul, care respinge contestația opoziției.

In ședința de noapte d. Al. Otetelișanu citește acest raport.

D. *Ed. Mirto* dezvoltă motivele contestației depuse de partidul țărănist pentru județul Ialomița, lăsând în sarcina unui național să susție contestația dela Bihor. D. Mirto spune că comisiunea centrală a comis o eroare în calculul voturilor, neadăogând aceste voturi la masa totală electorală a listei țărăniste.

Mai târziu, comisiunea a recunoscut greșala de calcul, lăsând-o însă la aprecierea Camerei.

Pentru a se provoca o diversiune, deputații averescani din Rădăuți ridică o contestație contra atribuirii unui mandat listei țărăniste.

Ședința se ridică la orele 12 noaptea.

*

D. Al. Constantinescu amenință guvernul

SENATUL.— Se ia în discuție alegerea dela Universitatea din Cernăuți. D. *Murgășanu* citește raportul care cere invalidarea d-lui Nistor, arătând că listele au fost rău întocmite.

D. I. Nistor răspunde. D. *Hocinteanu*, averescan, arată că Universitatea din Cernăuți e citadelă liberală și spune că va vota invalidarea.

D. **Alecu Constantineăcă** *afirmă că dacă d. Nistor va fi invalidat, liberalii se vor retrage din Senat, și majoritarii pot fi sigur că guvernul va cădea.*

Se produce un enorm scandal. Chestia se pune la vot. Guvernul depune insistențe printre senatori să voteze validarea. D. Nistor e validat cu 82 voturi pentru, 76 contra.

Biroul Senatului

Se procedează apoi la alegerea președintelui. *E proclamat președinte d. gen. Coandă*, cu 134 voturi. D. Al. Constantinescu obține 3 voturi.

Vice-președinți sunt aleși d-nii Gr. Cantacuzino ing. C. Mironescu, dr. Obreja, Elie Dăianu, Hipolit Tarnovski și N. Darvari.

Biroul Camerei va fi ales astăzi.

INTERIMATELE

D. PETROVICI N'A CĂPĂTAT INTERIMATUL INSTRUCȚIEI

In vederea alegerei birourilor Parlamentului, d-nii miniștri P. P. Negulescu și Coandă au demisionat.

Se anunțase că d. I. Petrovici va lua interimatul ministerului de instrucție. Dar nu s'a întâmplat așa.

D. Negulescu a cedat stăruințelor șefului și și-a abandonat portofoliul ; dar s'a opus categoric ca d. Petrovici să-i succeadă imediat și să aibă aerul că „l-a învins".

De aceia, interimatul instrucției a fost preluat de însuși generalul Averescu ; iar d. Mitilineu a luat interimatul ministerului de comerț. Romanierea cabinetului se va face mai târziu, —după înapoierea Suveranului din străinătate.

In chestia dizolvării

— CONSILIULUI MUNICIPAL —

Reporterul „Lumii" a denaturat declarațiile d-lui primar Petrea

Ziarul „Lumea" a anunțat eri că în ședința consiliului municipal de Mercuri seara d. Primar Petrea *„a declarat zvonuri fatezîste știrite care anunță dizolvarea Consiliului comunal"*.

Acelaș ziar mai adăuga :

„D. Petrea se declară contra dizolvărei, fiind mai bine pentru oraș ca să conducă un consiliu în care critica este viguroasă și sinceră".

Acestea nu sunt însă declarațiile d-lui Petrea, ci au fost inventate tendențios de reporterul „Lumii".

După notele noastre și ale altor reporteri care au au asistat la ședință, reesă că d. primar Petrea nici n'a vorbit de dizolvare și deci n'a putut să se declare contra sau pentru.

Dar mai presus de notele noastre — ale reporterilor — iată că *însuși d. Petrea ne confirmă că n'a declarat cele publicate de „Lumea"*.

D. Petrea a declarat numai atât :

—„E greu să lucrez cu un consiliu hetorogen ; știu că-i mai bine să ai consiliu omogen așa cum a avut d. Toma".

Atât și nimic mai mult !

Noi ne menținem știrea în chestia dizolvării. *L. Paul*

Accident de tren în gara Iași

Aseară la orele opt un accident de tren s'a întâmplat lângă cabina III din gară.

După ce trenul de Dorohoi pleca la orele 7.50, telefonistul de la cabina 3 a anunțat poliția gărei că s'a găsit alături de linie un om rănit.

Fiind adus cu o mașină în gară, s'a constatat că rănitul este Petru Pluteanu din serviciul căilor ferate, paznic de noapte lângă semnalul de distanță.

S'a stabilit că el a fost lovit de mașina trenului de Dorohoi, care i a provocat o rană gravă la cap.

Pluteanu nu putea vorbi.

El a fost internat în spitalul Sft. Spiridon.

*

Trebue să menționăm însă că serviciul gărei n'are o targă ca lumea.

Pentru ca rănitul să fie transportat a trebuit să se cârpească pe loc o targă nu știm de câți ani.

Credem că-i de datoria serviciului sanitar de a pune la dispoziția gărei cel puțin o targă nouă.

Țărăniștii basarabeni

și cazul Bogdan-Duică

„Cuvântul" anunță că Sâmbătă va avea loc la Chișinău ședința comitetului central al partidului țărănesc.

Comitetul va avea să discute atitudinea d-lui Bogdan-Duică față de d. Stere și acțiunea ce o duce în sânul partidului.

Deasemenea se va discuta din nou chestiunea participărei parlamentarilor țărăniști la desbateri.

Furt de dosare la Consiliul de Război din Chișinău

Ziarul „Universul" anunță că necunoscuți au încercat să fure în cursul nopții de la arhiva consiliului de război Chișinău, toate dosarele privitoare la panmaua de la divizionul 12 art. grea.

Comenduirea a pus în urmărire pe plutonierul Badea Nic., de la consiliul de război al corp. II armată, care s'a prezentat în ajun la consiliul de război și a ridicat o parte din dosare și a dispărut. deși urma să primească și restul dosarelor.

Numitul a fost văzut de agenții comenduirii petrecând cu unii din autorii panamalei.

Casarea unei sentințe

a Consiliului de război Iași

In 1923, Conacul ruso-filului Crusevan din Mălcăuți-Soroca a fost atacat de o ceată de bandiți. Oamenii de serviciu opunându-se, bandiții după mari greutăți au reușit în cele din urmă să fure doi cai de preț cu care au dispărut.

Jandarmii făcând anchetă, au stabilit că atacul a fost dat de către o bandă de tineri din sat, în frunte cu un anume Weimavetki.

Inaintați Consiliului de război din Iași ei au fost dați în judecată, ca asociație de făcători de rele.

Procesul judecându-se acum 2 luni, d. Ionel Teodoreanu, în aparare, a ridicat un incident arătând că procesul a fost rău intentat. Intrucât tinerii care sunt chemați în judecată pentru asociație de rău făcători, n'au săvârșit decât acest furt, ei nu pot fi judecați decât de Tribunalul respectiv. Ca atare, a rugat Consiliul să-și decline competința.

Consiliul de război însă a respins incidentul și judecând procesul, i-a condamnat pe tineri la câte 10—8 și 5 ani recluziune.

Făcându-se apel la consiliul de revizie, apelul a fost respins.

D. Teodoreanu a făcut recurs la Inalta Curte de Casație.

Procurorul general și-a însușit toate motivele recursului și Casația a anulat sentința consiliului de război din Iași, trimițând procesul spre judecare în fața Tribunalului din Soroca.

Tren de plăcere

Bârnova-Iași

Incepând de Duminică 11 Iulie și până la restabilirea circulației normale a trenului de persoan No. 625 care în prezent sosește prea târziu în Iași,—se va pune în circulație pentru excursioniștii ce merg la Bârnov un tren special de înapoere de la Bârnova la Iași cu plecarea din Bârnova ora 19.12 (7.12 p. m.) și sosirea în Iași ora 19.47 (7.47).

Acest tren va fi compus din vagoane de clasa 3 și va circula în zilele de Duminică și Sărbători precum și în zilele când deferite asociațiuni va cere din timp organelor C.F.R. locale înapoerea cu acest tren.

Plecarea din Iași la ora 8.15 sau ora 12.30.

Pe când trenul de plăcere Iași-Ungheni ? ?

„OPINIA" face abonamente lunare, cu prețul de lei 60 pentru localitățile balneare și climaterice.

Un obuz de tun

în mijlocul unui depozit de scânduri

O panică s'a produs aseară în Podul Roș.

Comerciantul Herman Naftulea, proprietar al unui depozit de scânduri pe albia veche a Bahluiului, pe când își inspecta depozitul înainte de închidere, a găsit ascuns între scânduri, un obuz de tun.

Obuzul era legat cu o sârmă care se adâncea în pământ.

Comerciantul a dat alarma, și s'au adunat mai mulți locuitori ; dar nici unul nu cuteza să se apropie de obuzul cu pricina.

Trecând pe acolo un plutonier dela Reg. 13, acesta a ridicat obuzul și atunci s'a constatat că... era vorba de o farsă. Obuzul era într'adevăr întreg dar legătura de sârmă n'avea nici un rost.

Obuzul a fost dus la secția II, care a deschis o anchetă.

INFORMAȚII

x *Unele ziare anunță că d. Petrovici, președinte activ al clubului averescan din Iași, a oferit d-lui Meissner președinția de onoare a clubului,—ceia ce d. Meissner a primit.*

Or, se știa că la debarcarea d-lui Pogonat s'a afirmat că clubul are nevoe de o nouă organizare, fără președinte de onoare și fără vice-președinți, socotindu-se că președinția activă a d-lui Petrovici e singura formă de organizare necesară clubului.

Acum se revine exact la vechea formă, — ceia ce face ca debarcarea d-lui Pogonat să ia să și mai mult în evidență ca o lovitură de grație dată fostului președinte al clubului.

x UNIVERSITARE.— D-șoara *Maria Ștefănescu* o apreciată absolventă a Facultăți de Medicină din Iași, a prezentat și susținut cu un bine meritat succes teza d-sale, tratând despre : „Cercetări experimentale histobiologice asupra raporturilor cartilagiilor de conjugație cu sistemul nervos și glandele endocrine".

Juriul prezidat de d. profesor C. Parhon și având ca membri pe d-nii prof. Pușcariu și docent Savini, apreciind elogios valoarea științifică a lucrării,—i-a acordat mențiunea *magna cum laude*.

Cursul Leului

La Paris leul cotat eri 18,10 , iar la Zurich 2,42 și jum.

x Profesorii de curs secundar Titus Hotnog (Chișinău), I. Tufescu (Tg. Frumos), d na Ruxanda Rășcanu (București) și d-na Natalia Papacostea (București), au fost transferați și transferate în învățământul din Iași.

D-na Alice Cristeanu profesoară din Iași, a fost transferată la București.

D-na Margareta Roiu, profesoară de matematici și cosmografie în Iași, a fost numită cu titlu definitiv.

x Eri Curtea de Apel s. I a anulat decretul ministerului de instrucție de suspendare a d-lui I. A. Lambrior din postul de inspector școlar al Reg. XII. Curtea obligă ministerul să reintegreze pe d. Lambrior în toate drepturile sale, plătindu-i și 5000 lei cheltueli de judecată.

x **Podul peste Miloov.** — Se anunțase că, reparându-se podul de peste Milcov, circulația directă a trenurilor spre București va fi reluată pe ziua de 6 Iulie. Până acum însă acest lucru n'a fost adus la îndeplinire.

Se afirmă acum că cel mai târziu până Luni 12 Iulie, podul va fi redat circulației și trenurile nu vor mai face transbordare. E probabil că se va putea relua și circulația trenurilor de marfă.

x Comisia dela Inalta Curte de Casație, însărcinată cu cercetarea titlurilor celor cari solicită a fi senatori de drept, a respins cererile d-lor St. Ciceo Pop și Th. Mihaly.

Publicație

Se aduce la cunoștința generală, că în ziua de 12 Iulie 1926 ora 10 dim. se va ține licitație publică la reședința Regimentul 7 Roșiori C. V. Iași pentru aprovizionarea Regimentului cu :

912.500 Kgr. Fân

și 730.000 „ Ovăz numai din recolta anului 1926, date la reședința Regimentului, necesare hranei cailor.

Licitația se va ține în conf. cu art. 72—83 din Legea Comptabilității Publice, iar concurenții odată cu ofertele vor depune și garanția de 10 la sută.

Condițiunile caetului de sarcine relative le modul de procurare se poate vedea la sediul Regimentului în oricare zi de lucru în orele de program.

Colonel, *Dobrescu*

Ofițer cu Aprovizionarea

Adm.-Locotenent Grigorescu

Liceul Militar Iași

Publicațiune

In conformitate cu ordinul Ministerului de Răsboi Direcția 7-a Intendență secția echipament No. 12168 din 9 Iunie 1926, se aduce la cunoștința amatorilor că în ziua de 30 Iulie 1926, ora 10 dimineața, se va ține licitație publică cu oferte închise, în localul Liceului Militar Iași din strada Carol 36, pentru aprovizionarea următoarelor materiale și efecte :

1178 K. Lână țurcană nespălată.
183 metri Galon lână gaibenă.
613 Gulere de pânză (Cravate).
140 Bretele.
314 per. Mănuși de ață.
80 Chipiuri pentru elevi.
80 Egrete.
922 per. Bocanci.

Licitația se va ține în conformitate cu art. 72—83 din Legea Contab lității Publice.

Ofertele vor fi însoțite de garanția de 10 la sută din valoarea articolului pentru care oferteză. Caietul de sarcini și orice informațiune se va cere la Serviciul Imbrăcămintei de la acest Liceu, în orice zi de lucru de la ora 9—12 a. m. și dela 4—6 p. m,

In ziua licitației, concurenții vor aduce și modele din materialele sau efectele ce se angajează a furniza.

No. 2091 din 6 Iulie 1926

LECȚII de dactilografie

se predă foarte repede și cu preț extrem de redus în strada Cuza-Vodă No. 71, vis-a-vis de Banca Moldova.

Se primesc acte de copiat.

Sfoară de Manila

Calitatea Prima

Ghemuri originale a sosit la *Magazinul*

ZEIDA I. ROȘI

str. Ghica Vodă No. 67

colț cu *Sft. Lazăr*

Geamuri albe, simple, colorate, ornamentate, riglate ; ori-ce grosime și calitate, cu prețurile fabricei ; deasemenea diamante pentru tăiat geamuri numai la

Primul Depozit de geamuri și oglinzi

Israel Bergher S-sor

str. Anastasie Panu 50

Casă fondată la 1876

Cabinetul Dentar

S. SIROTA GROSU

Strada Anastasie Panu No. 17

(Piața Halei).

Execută lucrări în platină, aur și cauciuc, dinți albi fără placă, extracțiuni și plombe fără durere

Consult. dela 10 dim. până la 7 seara

PREȚURI REDUSE

Pentru săraci gratis zilnic

In Iașul de altă dată

(Continuare din pag. I-a)

mescu, au fost propritatea lui Costăchel Sturdza, tatăl lui Sturdza Șcheianu. Costăchel Sturdza a fost odinioară și proprietarul casei unde se află actualmente Banca Moldova, unde înainte de Unire a fost o bancă de stat, denumită tot Banca Moldova.

In casa de alături locuia Săftița Pallady, prima soție a lui Mihai Vodă Sturdza. Ca ele d lui dr. Racovitză aparținea odinioară familiei Gane.

Alăturau erau casele d-nei Ruxande Panainte Balș, mama d-nei Natalia Vlădoianu. Aici a fost vestita grădinărie Waldman, renumită mai cu samă pentru trandafirii frumoși ce se găseau aci. Astăzi este proprietatea d-lui Grigore Ghica-Deleni, care o stăpânește de atâta vreme.

D. Gr. Ghica-Deleni este cea de pe urmă rămășiță a boierilot ieșeni de altă dată, nu numai ca nume, dar și prin educațiunea sa aleasă, sufletul său nobil și bunătatea specific moldovenească.

Actualele case ale princip. Constanța Ghica au aparținut generosului donator al Academiei Române, Vasile Adamache.

Casele au fost cumpărate mai târziu de către principele Dimitrie Sturdza, tatăl principelui Mihai Sturdza. Despre Vasile Adamachi ieșenii au rămas cu o amintire : se povestește că având treabă la tribunal, care se afla și atunci în actualul Palat Administrativ, se simți obosit și în drumul spre casă a vrut să iea o birjă cu un cal. Cursa era pe atunci... 50 de bani, Adamachi foarte econom, oferi birjarului numai 25 de bani; acesta refuză și tot târguindu-se și drumul scurtându-se, Adamachi scădea și dînsul din preț și în sfârșit, după o învoială amicală, birjarul îl conduse acasă cu 30 de bani.

Vechile case Pavli sunt astăzi proprietatea d-lui Pavel Machiu, om gospodar prin excelență, care respectă proprietatea și căruia i se datorește înfrumusețarea caselor, după ce le-a făcut o restaurare radicală, cu un salon superb, poate unul dintre cele mai frumoase din Iași.

In actualele atenanse din ogradă, mai de demult era o sră unde în timpul iernii găseai cei mai frumoși trandafiri și alte diferite flori, precum și alămăi și portocale.

Vechi sunt și casele Principelui Mihail Sturdza, fiul principelui Dimitrie Sturdza și nepotul fostului Domnitor Mihai Sturdza. Ieșenii își mai amintesc de cușca cu urși din grădina acestor case. Erau doi urși mari de munte, din munții Hangului crescuți de mici și destul de îmblânziți. Ca de obicei, îngrijitorul intră în cușca lor în una din zile, cu o furcă de fer în mână, ca să le dea de mâncare. Urșii parcă plănuind de mai înainte un atentat împotriva îngrijitorului, când îl zăriră, unul se așeză lângă ușă, iar celalt în partea opusă, așa încât îl prinseră pe bietul om în mijlocul lor. Urșoaica se repezi și îi smunci furca de fier din mână, rupând-o, apoi îl apucă de braț. Sări și ursul asupră-i și se încinse o luptă înfiorătoare. Ursul, în culmea furiei, târâi pe bietul om într'o cabină mai la fundul cuștei, unde-și avea culcușul, pentru a scăpa de loviturile ce le căpăta prin gratii dela cei ce alergară să dea ajutorul celui sfâșiat. Bietul om fu sfâșiat în bucăți. In pașnicul nostru oraș, de atunci, groaznica dramă a produs multă impresie.

In casele Matei Cantacuzino, a locuit pe vremuri familia Olga Bartsch, mama d-nei Maria Jean Ghica.

Casele Gatoschi au fost ale lui Leon Gheorghiu. Erau la început mai mici, vechi. Moșiernl Leon Gheorghiu era însurat cu o tiică a Ralucăi Sturdza soția lui Iezede Grigore Sturdza. Vin apoi casele P. Bogdan foaste V. Dimitriu, casele V. Iamandi, casele foaste ale colonelului Jiurescu, locuite multă vreme de Ion Burada fost profesor universitar și prim președinte al curții de apel ; casele dr. Frey, case vechi ; și una din rarele case din Iași care n'a suferit nici o transformare, cu aspectul ei rustic de altă dată și unde a fost odinioară pensionatul de băeți Frey, condus de tatăl d-rului Frey. RUDOLF SUȚU

Biblioteca Universităţii
BIBLIOTECA UNIVERSITĂŢII IAŞI
Loco

ANUL XXII No. 5735

ABONAMENTE

Lei 600 . . . pe un an
„ 320 . . . „ 6 luni
„ 160 . . . „ 3 luni

OPINIA

ZIAR POLITIC COTIDIAN

2 LEI NUMARUL

DUMINICA 17 IULIE

ANUNCIURI
se primesc la toate
Agenţiile de Publicitate
şi la
Administraţia ziarului
Iaşi—Str. Gh. Mârzescu 17

O inimă nobilă, de basarabean

Leon Donici-Dobronravov

Corpul neînsufleţit al scriitorului rus dar patriot moldovan Leon Donici-Dobronravov, a fost adus de la Paris şi îngropat cu cinste la Chişinău.

Ca o contribuţie la explicarea omagiului pios al Basarabiei pentru Donici, cităm din „România Nouă" următoarele rânduri semnate de d. Ştefan Ciobanu, membru al Academiei Române :

Donici-Dobronravov iubea Basarabia.

Scriitor cu concepţia nihilistă, cum erau cei mai mulţi din scriitorii ruşi, boem „cu firea largă rusească", Donici-Dobronravov era foarte potrivit pentru regimul sovietic. Acolo i-se deschideau căi nemărginite de a deveni celebru între nulităţile literare sovietice.

Dar nostalgia pe care o simte înainte de moarte, iubirea faţă de Basarabia, îl face să plece din Rusia sovietică, şi pe la 1919 apare pe străzile Chişinăului. Viaţa nouă care începuse să vibreze aici trezeşte în el sângele mamei ; el învaţă limba pe care n'o cunoştea îndestul din copilărie ; el începe să colaboreze la revistele noastre literare, pleacă în capitala ţării, unde face cunoştinţe cu lumea intelectuală de acolo, unde cunoaste şi mai bine ţara noastră. A rămas acelaş boem cu înfăţişare străină, înalt, blond, cu ochii albaştri. Dar inima lui bătea pentru noi, sufletul lui de om cinstit îl face să vadă adevărul.

Neastâmpărat, pururea în căutarea a ceva nou, el pleacă la Paris, centrul emigraţiei ruseşti, unde spera să lucreze în presa rusă de peste hotare.

Şi aici în urletul „salvatorilor" Basarabiei, acest om cinstit, rus după tată, ca şi un alt rus, Alexinschi,— îşi pune condeiul în apărarea noastră. Sentimentul de dreptate îl face să spuie adevărul.

Donici-Dobronravov a fost un scriitor de talent, a cărui importanţă poate a fost uneori exagerată, cel puţin la noi.

Pentru noi însă, Donici-Dobronravov n'a fost un scriitor rus ; el a fost un copil cinstit al Basarabiei, a fost un fiu adoptiv al românilor, care a ştiut să apere cauza dreptăţii.

ASPECTE

NOSTALGIE...

Migraţiunea spre locurile bai neo climaterice a început. In majoritatea lor, călătorii pornesc după ndicaţii medicale şi puţini, foarte puţini sânt aceia cari se duc îndemnaţi de dorul vagabondajului adevărat, să savureze drumul şi oraşele necunoscute.

Atraşi de prospecte, parvenitii mahalalelor îşi îngăduie luxul de a se odihni la Biaritz sau pe ţărmul mărilor de Nord, unde să-şi poarte — alături de rafinamentul veritabil al obicinuiţilor — insipida lor făptură ; şi se întorc apoi tot atât de mizerabili sufleteşte cum au plecat, aducând doar un album de carţi postale ilustrate deasupra cărora nu-şi vor aşeza privirile niciodată : pentrucă sânt incapabili de amintiri şi nu le poate spune nimic o fotografie moartă când privelişte vie nu a putut să-i atragă şi să-reţină.

Să pleci cu tot dorul n mărginirilor în tine, să străbaţi depărtările şi să aduni în suflet atâtea amintiri câte îţi pot lăsa muzeele şi parcurile ş munţii şi marea ; să treci prin încercările aventurii şi oriunde să te simţi acasă, pentrucă oriunde, vei şti să găseşti prietenul cu aceleaşi inclinaţii, femeea care să-ţi ofere o noapte de iubire, sub toate climatele, sub toate cerurile lumii...

Paul Morand spune undeva că pentru omul mod rn pământul e prea mic ; rapiditatea mijloacelor de transport a apropiat oraşele cele mai îndepărtate şi astfel ar fi dispărut par'că şi poezia călătoriei care pentru cei de acum câteva secole era mai prezentă pentrucă fiecare drum pe vremea aceea avea caracterul unei lungi expediţii, deci aventuroasă şi legată de farmecul rămasului-bun, al regretelor, al aşteptării fără veste până în clipa întoarcerii.

E drept că Pelletier d'Oisy a făcut în câteva zile drumul dela Paris la Tokio ; aeroplanul a suprimat distanţele şi telegrafia fără fir te ţine legat— în orice punct al lumii te-ai găsi — cu punctul de plecare. Marile transatlantice nu au nimic comun cu corabia Argonauţilor şi, călătorind cu automobilul, nu te mai opreşti la fiecare han ca pe vremea când, în aşteptarea odihnei cailor, îţi îngăduiai o fugară aventură cu fata hangiului la umbra boschetelor îmbrăcate în vreji de viţă.

Totuşi, pământul e acelaş. Cu munţii şi fluviile lui, cu oraşele fantastice tentaculare, cu luxul hotelurilor, cu femei savante în arta iubirii, cu vinuri bune şi atâtea alte minunăţii.

Dacă a dispărut romantismul expediţiilor, aventura a rămas întreagă şi trebue numai să ai sufletul făcut pentru dânsa, că o găseşti oriunde : în Montmartre sau în Transtever, pe drumurile Andaluziei, cu gheişele din Tokio sau cu anamitele din Saigon.

Totul e, să ştii să călătoreşti Fără program, fără convenţionalismul pe care şi-l târăsc după dânşii mahalagii în căutare de senzaţional, sarbezi şi ignoranţi. Baudelaire spunea :

«Mais les vrais voyageurs
«sont ceux-là seuls, qui partent
«pour partir»...

Da, acei cari pleacă numai ca să plece, vagabonzi chemaţi de nostalgia priveliştilor, de farmecul negrăit al aventurii. Şi pentru aceştia, există poezia aeroplanului, a transatlanticului, a expresului, pentrucă sufletele de elită găsesc prilej de adorare oriunde şi în orice : nu ca mahalagiii reduşi la vechea formulă a clarului de lună, a mandolinei şi a gondolei legănată în ritmul valsului „An der schönen, blauen Donau" !..

G. Spina

150 ANI DELA INDEPENDENŢA AMERICEI
EXPOZIŢIA DIN FILADELFIA

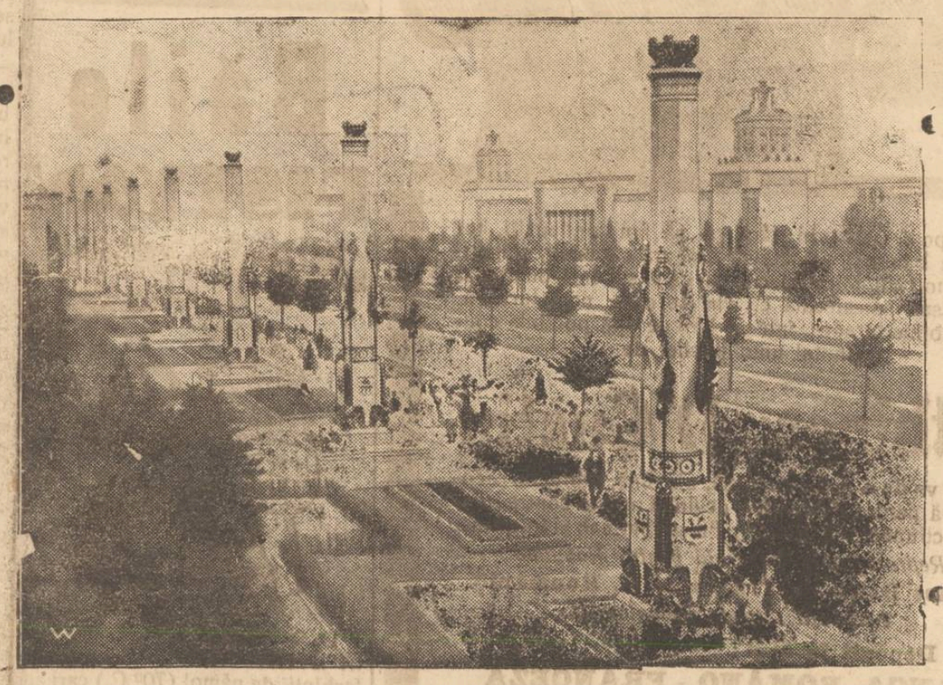

La Filadelfia s'a deschis expoziţia internaţională organizată cu prilejul împlinirii a 150 ani dela proclamarea independenţei Americei. Cele 13 coloane care se văd în clişeul nostru în faţa construcţiilor expoziţiei, reprezintă cele 13 state care la 4 Iulie 1776 în congresul din Filadelfia, s'au pronunţat pentru independenţă.

Din toată lumea

Cel mai mare zgîrie-nori. In Detroit (Statele-Unite) a început construcţia unei case uriaşe, care va avea 81 etaje şi o înălţime de 285 de metri.

Va fi cel mai înalt „zgârienori" din toată lumea.

*

Sistem de reclamă. — O mare prăvălie din Avignon (Franţa) a întrebuinţat următorul sistem pentru a-şi atrage clienţi ; înscriea în fiecare zi numele şi adresa clienţilor, precum şi valoarea cumpărăturilor făcute de fiecare. La sfârşitul lunei se trăgea la sorţi una din cele 30 de zil . Cumpărătorii din ziua ieşită la sorţ, căpătau îndărăt banii cheltuiţi.

Reclama avea succes, dar justiţia a interzis-o, pe motiv că-i o loterie deghizată.

*

Bijuteriile unei artiste.— Se cunoaşte cazul artistei franceze Regine Flory, care s'a sinucis la Londra.

Autorităţile engleze an înapoiat în Franţa bijuteriile găsite asupra sinucigaşei. Valoarea lor a fost evaluată la 12,000 lire sterling, adica vre-o 13 milioane lei.

Atâtea milioane purta o actriţă la gât şi la mâni !

„OPINIA" face abonamente lunare, cu preţul de lei 60 pentru localităţile baineare şi climaterice.

In chestia bacalaureatului *)

Răspunsul unor profesori „specialişti'

II

Anonimul profesor „pensionar" pretinde în articolul său („Opinia" No. 5730, din 6 Iulie) că „specialiştii n'au înţeles intenţiile legiuitorului".

Dar specialişti de care-i vorba au fost numiţi de însuşi legiuitor in comisiunile de bacalaureat, şi lucrările lor au fost aprobate de acel legiuitor în cele două sesiuni din vara trecută ; iar actualul ministru al şcolilor i-a numit din nou în comisiuni de bacalaureat, şi ei nu puteau refuza sarcina această obligatorie prin lege.

Dacă anonimul ar voi să acuze pe cineva, ar putea acuza pe miniştrii cari n'au numit in comisiuni profesori cari dau note bune tuturor nepregătiţilor, căci sunt slavă Domnului şi de aceştia.

„Pensionarul" ştie bine lucrurile acestea, dar nu stă în obiceiurile lui să atace pe cei mari, nici chiar în articole anonime.

Adevărul este că : Miniştrii au simţit nevoia de a numi în comisiunile de bacalaureat şi profesori neînfluenţabili, cari nu dau note după stăruinţa celor ce împart favoruri. Vezi că era o bubă gravă : avalanşa celor ce băteau la porţile Universităţilor şi a şcolilor superioare cu totul nepregătiţi, era prea mare.

Universităţile au simţit că prea li se coboară nivelul când pe băncile lor ar fi prea mulţi Mogorogea şi Oşlobanu colegii lui Ion Creangă.

Forţa morală a Universităţilor a impus Ministerului să reînfiinţeze bacalaureatul şi să numească în comisiuni profesori cari să nu transforme acest examen în o simplă formalitate.

„N'avem milă de cei nepregătiţi pentru studii superioare ?" Dar ţara are nevoi urgente de absolvenţi de liceu nebacalaureaţi : ofiţeri, impiegaţi la poştă, la telegraf, la căile ferate etc.

Nici un absolvent de liceu nu va rămâne pe drumuri. N'au nevoe de mila noastră. Cei care îşi vor mai complecta lipsurile pregătirii din trecut, vor trece bacalaureatul în altă sesiune.

Ni-i milă însă de firile delicate şi alese ale elevilor distinşi, fruntaşii claselor, dintre care se vor înălţa pionierii intelectuali ai neamului acestuia—cum s'a întâmplat şi până acum — şi din cari unii sunt bătuţi în luptă de elemente inferior dotate, dar cari au la spatele lor un scut puternic de influenţă şi de intervenţii oculte.

*) Vezi „Opinia" de eri.

(Continuarea în pag. IV-a)

Balcanizarea Europei

Părerile unui fost ministru italian

Un ziar din Londra publică următorul interview al d-lui Nitti, cunoscutul economist şi om politic italian :

Prezidentul Wilson nu cunoştea Europa ; şi împotriva dorinţei sale s'au elaborat tratate de pace care pot fi privite mai curând ca un fel de continuare a războiului.

Depildă, în locul unei singure Austro-Ungarii, adică a unei singure autorităţi guvernând diferite State, avem astăzi cinci sau şase ; în loc de o chestie a Alsaciei-Lorene, avem şapte sau opt ; în loc de dezarmare avem acum armate permanente mai importante chiar decât înainte de război, Europa care era alcătuită din 25 naţiuni, numără astăzi 35, cu bariere vamale care sânt mai rele decât marele zid chinezesc.

Trei mici State, ca Polonia, România şi Cehoslovacia, posedă astăzi o armată mai puternică decât acea a Germaniei care era acuzată de militarism înainte de război, câtă vreme aceste mici State au o populaţie mai puţin numeroasă şi finanţele lor sânt în dezordine.

Războiul a început în Balcani ; dar acum toată Europa este balcanizată.

Un scandal financiar în Italia

în jurul Krahului Băncii Populare din Parma

Banca Populară din Parma a dat faliment, provocând un mare scandal financiar în Italia.

S'au lansat 25 mandate de arestare, iar 16 persoane au şi fost depuse.

Arestarea cea mai de senzaţie este a contelui Lusignani, operată la Florenţa. Lusignani fusese primar şi profesor la Universitatea din Parma. Fusese şi preşedinte al clubului fascist, dar eliminat din partid din cauza dubioaselor lui operaţii băneşti.

Printre arestaţi se mai află şi profesorul Groppoli, eliminat şi el din partidul fascist din cauza legăturilor strânse pe care le avea cu dizidentul Farinacci.

Presa fascistă implică în afacere şi pe Farinacci, aşa că scandalul financiar ia caracterul unui scandal politic.

APELUL

IN PROCESUL FALŞURILOR UNGUREŞTI

Apelul în procesul falşurilor de bancnote va fi judecat la Budapesta la 16 August. Curtea va fi prezidată de d. Gado, magistratul care a judecat acum câţiva ani pe asasinii contelui Tisza.

In pag. III-a

Ultima Oră

Actualităţi politice

Situaţia guvernului

La Senat, d. Alecu Constantinescu le-a spus majoritarilor, fără înconjur :

— „Să nu ne îndispuneţi pe noi liberalii, că zburaţi îndată de la guvern".

Asta-i situaţia guvernului : ...la discreţia absolută a Brătienilor !

*

La compunerea guvernului, elementele cunoscute ca anti-liberale au fost sacrificate.

Acum, când e vorba de remaniere, generalul Averescu trebue să lucreze cu foarte multă precauţie, în ce priveşte aceleaşi elemente, pentru ca să nu indispue pe liberali.

*

Dar teama de liberali se manifestă mai cu seamă în chestia emisiunei.

Generalul Averescu apără cu energie punctul de vedere al d-lui Vintilă Brătianu, în contra propriilor săi miniştri d-nii Garoflid şi Manoilescu.

Generalul a adoptat soluţia Băncii Naţionale în chestia finanţării recoltei, şi a cerut miniştrilor săi să înceteze cu interviewurile în care preconizează soluţii anti-liberale.

Dar sunt averescani care nu înţeleg şi nu s'astâmpără. De pildă, d. Jaques Iaroslavici atacă direct Banca Naţională prin oficiosul „Indreptarea" de ieri. Toate manifestaţiunile de soiul acesta vor trebui să înceteze.

In caz contrar, se schimbă regimul.

Foarte clar

La alegerile pentru Cameră, în sectorul Buftea ţărăniştii au obţinut numai vre-o 20 voturi, iar averescanii peste 1000.

Acum a avut loc alegere comunală la Buftea, şi au reuşit... ţărăniştii.

Faptul e atât de elocvent, încât comentariile sunt de prisos.

X.

NOTE LITERARE

E Marghita : „Ironii Sentimentale"

(VERSURI)

In beletrisca noastră din ultimii ani numele d-rei E. Marghita s'a impus ; colaboratoare harnică şi pricepută a ajuns să facă gazetărie reportericească, dovedindu-şi astfel un temperament puţin obişnuit în lumea „femeniştelor" cu pretenţii.

Dar calităţile sufleteşti ale d-rei Marghita s'au manifestat într'un domeniu în care **femeile** noastre ocupate cu literatura n'au putut răzbate niciodată : în genul umoristic ; înţelegând natural, noţiunea de „umoristic" într'un sens cu totul deosebit decât acela al producţiilor care se intitulează astfel şi care fac deliciul cititorilor „Veseliei".

D-ra Marghita are simţul ironiei prea dezvoltat ca să cadă în excesul glumei curente sau al anecdotei versificate. De aceea producţia sa poetică e impregnată de humorul fin care poartă structura „Caleidoscopului" lui A. Mirea sau marca genului în care a excelat d. Gh. Topârceanu.

Volumul, pe marginea căruia facem însemnările acestea, conţine un frumos ciclu de poezii adunate sub titlul „Univers tare" în care verva şi puterea de pătrundere a autoarei se dovedesc cu prisosinţă ; ne permitem să reproducem aceste două catrene :

„Făcând bilanţul, se constată
„Că s'au înscris în acest an
„La drept, civil, penal, roman
„Mai mulţi studenţi ca altădată.

„Trec pe la-această facultate,
„Înăbuşind suspinu'n piept,
„C'avem atâţi studenţi în drept,
„Şi'n lume-atâta nedreptate !"

Dar d-ra Marghita este o lirică. Alături de scânteerile spirituale sub care încearcă să-şi ascundă tristeţile infinite ale unui suflet complex şi îndurerat, apar stihurile tinereşti sale fiinţe, tulburată de iubire şi iluzii.

Deşi scrie :

„Să nu cânţi dorul arzător
„In tânguiri sfioase ! —
„Tu n'ai ajuns un cerşetor
„De zâmbete miloase !...

„Fii tare ! Nu te'nduioşa !
„De-a dragostei suspine
„Tu bateţi joc, dacă nu vrei
„Să-şi bată joc de tine !"

Totuşi se lasă copleşită de melancolie şi invocă dragostea, cu toate dramele ei inerente, răspândind în jur parfumul „Cântecelor" lui Iosif sau poate o vagă amintire a operei lui Heine.

In definitiv, primul volum al tinerei noastre concetăţene este o făgăduinţă pe care se pot sprijini cu temei toate aşteptările noastre

RECENZENT

Nu se poate absorbi fără ca să fim pedepsiţi, tot felul de băuturi; există una singură care se recomandă în mod cu totul special şi care se întrebuinţează simplă sau amestecată cu vin pe care nu-l turbură. O veţi obţine turnând într'un litru de apă potabilă conţinutul unui pachet de

Lithinés du Dr Gustin

care vă va da o apă delicioasă, alcalină, lithinată, recomandată pentru disolvarea acidului uric şi contra tuturor afecţiunilor da Riuichi, Ficat, Stomac şi Intestine.

Reprezentanţa Generală pentru România

Agence Generale Française en Roumanie

Bucureşti, Strada Romulus 55

Depozit în Iaşi:

BANCA ROMÂNO - FRANCEZĂ

Băile Borsec

Staţiune balneară si climatică de primul rang. Altitudine 900 metri. Regiune extra pitorească cu munţi acoperiţi de brazi seculari.

Băi de acid carbonic şi nămol. Izvoare excelente de ape minerale curative, printre care renumitul **„Borviz de Borsec“**, Regina apelor minerale.

Sezonul climatic începe la 15 Iunie. Băile funcţionează dela 1 Iulie. Lunile Iunie şi Septembrie sezon secundar.

Splendida fanfară şi orchestră cu Jass-Band din Timişoara.

In gara Topliţa Română permanent automobile pentru transportarea publicului.

FORGERINI FRANCISCO

Antreprenor de lucrări publice şi particulare

IAŞI, Strada Sarata No. 6

Execută orice fel de CONSTRUCŢII complecte până la predarea cheilor, lucrări în BETON simplu sau ARMAT ca: REZERVOARE, CISTERNE, etc. lucrări de MOZAIC în diverse *culori şi modele*, întocmeşte DEVIZE, face PLANURI etc.

ATELIER SPECIAL pentru tuburi de ciment presat şi sistem *Monier. Sifoane, Teuri, Coturi* de *căzi* pentru *Baie* din mozaic colorat, lustruit artistic executate, orice fel de ornamente pentru interior şi exterior lucrate în ghips sau ciment (Artă pură şi decorativă), de către specialişti. *Marmoră artificială* in diverse nuanţe, *Monumente funerare* gata sau de comandă pentru *creştini* şi *evrei*. — Casa noastră având reputaţie stabilită.

Lucrează cu PREŢURI care desfid orice CONCURENŢA.

Apele Minerale

Maria de Malnas

Către — fumători

Remediu eficace contra dizolvărei Flegmei şi pentru mărirea poftei de mâncare.

Vindecă imediat arsurile în stomac.

Se recomandă fumătorilor a lua în fiece dimineaţa din această apă bine făcătoare.

Avizul Medicului este indicat

Cereţi la farmacii şi droguerii

Reprezentanţa pentru oraşul Iaşi

N. Manisali & L. Parnes

LUPU STANESCU

IAŞI, Str. Pantelimon No. 11

Pe lângd toate materialele de Construcţie cu care sunt asortat în DEPOZIT am mai pus în vânzare

VAR, GRAS, ALB, STÂNS

din **Turda** *si* **Bucovina** *şi vând cu metru cub transportat la Şantier — Preţuri Reduse.*

Faceţi cura cu Depurativul Salparil

Cel mai puternic depurativ al sângelui

recomandat contra maladiilor: *gută, litiaza renală, boli de piele, eczeme, boli sifilitice*, etc. şi în orice afecţiuni ale sângelui viciat.

Depozitul general: FARMACIA Dr. KONYA — IAŞI

in provincie, contra ramburs.

IN RATE

vă instalează lumina electrică

„TECHNICA“

Birou pentru instalaţiuni electrice

str. Palat 22

Devize în mod gratuit

Adresaţi-vă printr'o c. p.

Băile PISTYAN

De le adâncimi de mii de metri isvoresc aci surse vulcanice ferbinţi, de nămol (70° C.) cari au o putere legendară în vindecarea bolilor **Reumatice — Gută — Ischias — Exudate — Boli de Femei.** Superbă poziţie în munţii Carpaţi, 4 ore de Budapesta. Pensiune complectă dela 40 Kr. cehe în sus. Cine vrea să devie sănătos şi în acelaş timp să aibă confort să ceară informaţiuni şi prospecte la **Dr. V. C. Nazarie,** Medicul băilor din Pistyan. **Strada Albă No. 10 (Piaţa Principesa Maria), Consult. 3—5, Tel. 29 70** (unde se obţine nămol şi pentru cura în casă).

Umbrele

Cu preţuri reduse se găsesc numai la

Fabrica de Umbrele

F. Kaufman

Str. Ştefan cel Mare 21

alături de magazinul „La Vultur“

Atelier special de reparat şi îmbrăcat umbrele

Sindicatul Comercianţilor detailişti din Iaşi

Invită pe toţi comercianţii detailişti la întrunirea care va avea loc Duminică 9 Iulie ora 2.30 p. m. la sediul sindicatului str. Ştefan cel Mare No. 11 (în curtea d-lui Leon Mayer bijutier). Se vor discuta chestiuni foarte importante, în legătură cu impozitele.

COMITETUL

Sfoară de Manila

Calitatea Prima

Ghemuri originale a sosit la *Magazinul*

ZEIDA I. ROŞI

str. Ghica Vodă No. 67

colţ cu *Sft. Lazăr*

Publicaţiune

In ziua de 19 Iulie 1926 ora 10 dimineaţa se va ţine la Manutanţa Iaşi licitaţie publică cu oferte închise pentru darea în antrepriză a măcinişului de grâu necesar trupelor din garnizoana Iaşi pe timp de un an de zile cu începere dela 1 Septembrie 1926, a circa 140 vagoane grâu.

Licitaţia se va ţine în conformitate cu Art. 72—73 din L. C. P.

Caetul de sarcină se poate vedea la Manutanţa Iaşi între orele 8—12 dim. în orice zi.

Amatorii vor avea şi garanţia de 10 la sută din valoarea măcinişului.

Şeful Manutanţei Iaşi
Adm. Locot. Dumbrăvescu Gr.
Comp. în materii

Plot. Adm. DAVID

No.
1926 Iulie (6.

MICA PUBLICITATE

CROITOREASĂ specialistă în Rochii, depunând numai munca poate deveni Asociată la Magazin de Confecţiuni.

Inf. Ag. „Reclama“ Trecătoarea Banu 1.

ELEV clasa 8-a Modernă predă lecţii, în special de limba latină. Condiţiuni avantajoase.

A se adresa la ad-ţia ziarului.

SE CAUTĂ două odăi goale, cu bucătărie în centru. Ofertanţii se vor adresa la redacţia ziarului de la 9—12.

CINE are de vânzare mobilă, bijuterii, bibelouri, blăni, maşini, instrumente etc. aduceţi la Biroul de comision „Ajutorul Nostru“ str. Cuza-Vodă 71, şi veţi vinde repede şi convenabil fără speze, costă numai 5% după vânzare. La cerere se eliberează imediat şi *aconturi.*

Caut o casetă de fier.

SE CAUTA un asociat la un magazin de manufactură, vad vechiu, centru foarte bun, având multă clientelă şi garantează multă rentabilitate.

A se adresa la ziar sub R.

Anunciu

Se face cunoscut că în ziua de 12 Iulie 1926 ora 12 se va ţine licitaţie publică la Secţia 3-a a Tribunalului local pentru vânzarea locului şi a casei situate în Iaşi, strada Armeană No. 13: 2 corpuri de case şi 418 m. Licitaţia va începe dela 241.330 lei.

Pentru amănunte complimentare a se adresa D-lui Advocat Ghimpeţianu str. Elena Doamna 16 între orele 8—9 seara.

LECŢII de dactilografie

se predă foarte repede şi cu preţ extrem de redus în strada Cuza-Vodă No. 71, vis-a-vis de Banca Mo dova.

Se primesc acte de copiat.

INSERŢII

Domnule Director

Vă rog a da publicităţei în răspânditul Dv. ziar următoarel rânduri, pentru a se edifica opinia publică asupra notiţei apărute în ziarul Dv. cu data de 8/7 crt.

In acea notiţă se informează că prefectura de poliţie şi serv sanitar al oraşului a fost înştiinţată că o familie de militari a fost îmbolnăvită din cauza unei înghetate alterate luată la o cofetărie din str. Cucu.

Cum şi subsemnatul sunt proprietarul altei cofetării din aceiaşi stradă, rog pe onorata mea clientelă să cunoască că la mine nu se face înghetată de câţiva ani, ci numai comenzi de nuntă, botez etc. şi delicatesele ce le posed în prăvălie nu trebue să le recomand calitatatea, întru cât este bine cunoscută.

Cu stimă
M. BERNSTEIN
Str. Cucu 47
La firma „Moise Mires“ Iaşi

DOCTOR

L. HEITEL

MAMOŞ

De la clinicile din Berlin, Viena Frankfurt

Boli de femei şi naşteri

Str. Săulescu 2 (alături de Biserica Talparari)

Consultaţiuni 3—6 p. m.

Pentru săraci gratis zilnic.

Cabinetul Dentar

S. SIROTA GROSU

Strada Anastasie Panu No. 17

(Piaţa Halei).

Execută lucrări în platină, aur şi cauciuc, dinţi albi fără placă, extracţiuni şi plombe fără durere

Consult. dela 10 dim. până la 7 seara

PREŢURI REDUSE

Pentru săraci gratis zilnic

Săteni condamnaţi pentru substituire de persoană

la Curtea de Apel Iaşi

Curtea de Apel Iaşi, s'a pronunţat eri într'un senzaţional proces de substituire de persoane.

In 1923, s'au prezentat la Tribunalul de Dorohoiu împreună cu d. avocat Scriban, mai mulţi săteni, pentru facerea unui act de vinderecumpărare, a soţii Ecaterina şi Ion Epure din satul Broscăuţi, Dorohoi, vindeau 51 hect. de pământ lui Gh. Coţofana din acelaş sat.

Nu trecu mult şi Parchetul de Dorohoiu a primit un denunţ cum că cu ocazia acelei vinderi s'ar fi săvârşit un fals de persoane. Adică săteanul care s'ar fi prezentat şi dat drept Ioan Epure soţul vânzătoarei, a fost substituit, întrucât Epure era atunci la regimentul său, unde-şi făcea stagiul. Soţul a fost substituit prin fratele vânzătoarei.

Parchetul a deschis o anchetă şi rezultatul a fost că, instrucţia dovedind falsul, atât vânzătoarea şi fratele ei cât şi cumpărătorul au fost daţi în judecată pentru substituire de persoană.

Judecaţi de Tribunalul Dorohoi, Tribunalul i-a condamnat la câte 6 luni şi 1 zi închisoare.

Cei trei au făcut apel care s'a judecat de Curtea de Apel Iaşi secţia I, compusă din d. prim preşedinte Volanschi, Scripcă şi Gorgos. Iar ca procuror general d. Gavrilescu.

Din partea apărării d. Adolf Dumbravă.

Curtea după o deliberare de 2 zile, a admis apelul şi a redus pedeapsa dată sătenilor la câte 1 lună închisoare.

Un protest al Sindicatelor

La o întrunire muncitorească de ieri, s'a votat următoarea moţiune:

„Comisia Locală a Sindicatelor muncitoreşti, adunată în şedinţă azi 9 Iulie 1926 în localul din str. Langa 7 şi luând în discuţie cazul arestării şi torturării de către Prefectura de Poliţiei a muncitorilor care vindeau ziarul „Viaţa Muncitoare“ precum şi confiscarea a 150 foi din acelaş ziar;

„Protestează cu tărie contra samavolniciei şi teroarei continue, ce se exercită asupra sindicatelor muncitoreşti, care sunt organe de luptă şi apărare a intereselor economice ale muncitorimii, recunoscute şi ca persoană morală şi juridică;

„Constată totodată că în timp ce ziarele muncitoreşti, în mod arbitrar sunt confiscate, presa antisemită şi fascistă, de întunecare şi învrăjbire a mulţimii, se bucură de sprijinul aceloraşi autorităţi“.

Comisia Locală a sindicatelor

Serbare şcolară la Botoşani

Botoşani.— In ziua de 8 Iulie crt. a avut loc serbarea de fine de an şi împărţirea premiilor la şcolile Israelite Române din localitate.

Diferite producţii foarte bine reuşite au dovedit suficent munca asiderâ desfăşurată în comun de corpul profesoral şi elevi.

Asistenţa numeroasă a răsplătit cu aplauze munca profesorilor şi elevilor şcolei.

Au participat la această festivitate elevii şcolilor cu părinţii precum şi un mare număr de persoane.

Comunitatea Isr. a fost reprezentată prin d-nii Arthur Segal preşed. secţiei Culturale, avocat Herman Axel, secretarul general al Comunităţii, Leon Mohublat.

Serbareu a luat sfârşit cu împărţirea premiilor.

Louis Adler

Citiţi „Opinia“ şi-o răspândiţi

Proces de pruncucidere

Fălticeni.—Ultimul proces judecat în actuala sesiune a Curţii cu juri Fălticeni, a fost acel intentat fetei Natalia Păslariu în etate de 22 ani din Preuteşti jud. Fălticeni.

In urma relaţiilor avute cu un flăcău din acel sat, tânăra fată a dat naştere la un prunc într'un ogor. Puţin timp după naştere, fata s'a dus să caute nişte petici, dar până să se întoarcă, pruncul a fost sfâşiat de câini.

Din actul medico-legal se constata că pruncul s'a născut viu. După rechizitoriul D-lui Procuror Gh. Matase, a urmat pleodarea D-lui Adv. Gavrilescu. După o scurtă deliberare Natalia Păslariu a fost achitată.

Noir

Cazul chelnerului Geles

Cum s'au petrecut faptele în realitate

In cazul chelnerului Marin Geles despre care am vorbit în numărul de eri, informându-ne la locul în drept, am căpătat următoarele amănunte:

In timpul nopţii, şeful brigăzii de urmărire d. comisar Sprinceană însoţit de d. subcomisar Gonzolet făcând un rond într'un restaurant din Bulev. Ferdinand, a găsit pe Marin Geles, chelner în gară, în stare de complectă ebrietate, dedându-se la scandaluri.

Geles a fost trimis la brigada de urmărire, unde l-a ţinut până dimineaţă. A doua zi a fost bineînţeles pus în libertate, însă cu adresa No. 1925 către jud. Ocolului II Urban a fost dat în judecată pentru beţie.

N'a fost vorba de nici un fel de reclamaţie în chestie de bani.

TG. FRUMOS

DE LA IARMAROC

In cursul bâlciului distracţiile abundă care mai de care mai atrăgătoare; însă dintre acestea am remarcat ghereta *italianului Liry*, care cu o desăvârşită măestrie execută diverse figuri interesante, care au uimit publicul spectator.

Deasemenea s'a mai stabilit şi un *circ Greco-Roman* în care se găsesc elemente de o valoare remarcabilă, care lucrează deasemenea cu multă iscusinţă executând figuri anevoioase la toate aparetele de gimnastică.

Tinerele fete de la acest circ, execută cele mai armonioase dansuri. Pe lângă aceştia mai sunt numeroase alte distracţii, care ridică târguşorul din monotonia de altă-dată.

P. O.

INFORMAŢII

x Ziaristul Jucu din Temişoara, fusese condamnat de consiliul de războiu la 4 ani închisoare şi 10.000 lei amendă pentru ultraj prin presă la adresa şefului de stat major al Diviziei I.

Inalta Curte de Casaţie în unire cu concluziile procurorului general, a primit recursul ziaristului şi a casat sentinţa fără trimitere.

x Bătrânul maestru tîmplar Gh. Alexandrescu (din Mahalaua Lăutari), s'a prezintat la redacţie, arătîndu-ne trupul strivit de lovituri. El se plînge că, împreună cu tîmplarul Const. Coroi, au fost grav bătuţi de un proprietar unde erau angajaţi la lucru.

Autorităţile în drept—care cunosc cazul, fiind sezisate imediat—cercetează şi sperăm că vor aplica sancţiuni.

x Confratele nostru d. Ionel Fr. Botez, şi-a luat cu deosebit succes licenţa în drept, la facultatea juridică din Iaşi.

x Duminica 11 Iulie slujba religioasă de la Mitropolie va fi acompaniată de frumosul cor al orfanelor din orf. Reg. Maria din localitate.

x ECOU.— Intr'un cerc intim s'a celebrat logodna dintre d. putonier Gh. Zamă din jandarmi cu d-ra Maricica Grigorcea din Roman-Micşuneşti.

ULTIMA ORA

Scandal la adunarea eparhială din Cernăuți

Sute de țarani pătrund în sală și protestează.

Cernăuți 10.— Eri a avut loc la palatul metropolitan adunarea eparhială a Bucovinei, prezidată de I. P. S. S. Mitropolitul Nectarie Cotbarciuc.

In timpul desbaterilor, au pătruns în sală 500 de țărani.

S'a produs sgomot. Țăranii cereau dizolvarea adunării constituită prin fraudă.

Manifestanții au părăsit sala, indreptându-se spre sala germană, unde a avut loc o întrunire.

S'a votat o moțiune cerând dizolvarea adunării eparhiale a Bucovinei.

Grav accident de automobil la Cernăuți

Cernăuți 10.- Un grav accident s'a întâmplat eri în localitate. Un autocamion militar venind cu viteză pe str. Ștefan-cel-Mare, s'a urcat pe trotuar, lovind trei persoane, un soldat și două domnișoare.

Soldatul, care se numește Iosub Blumenthal a încetat din viață. Celelalte două victime au fost transportate în stare gravă la spital.

Mari călduri în America

New-York.— In Statele-Unite căldurile cresc. La Chicago mai multe persoane au murit de insolație.

Noui tulburări în India

Londra 10.— La Calcuta au izbucnit din nou grave tulburări.

Sîngeroase ciocniri s'au produs între mahomedani și budiști.

Apă minerală naturală de

VICHY

IZVOARELE STATULUI FRANCEZ

CELESTINS — Guta, Gravela, Diabet, Artritism,
GRANDE-GRILLE — Boli de Ficat.
HOPITAL — Boli de stomac.

Sare Vichy-Etat pentru a se prepara singur apa alcalină digestivă

Pastile Vichy-Etat după masă ușurează digestiunea.

A SE FERI DE IMITAȚIUNI

Rezultatul examenului DE BACALAUREAT la școala „Oltea Doamna“

Bogdan Elena 8.60, Horovitz Fany 8.10, Spirescu Elena 8.10, Mitois Vall 8.00, Naftalis Janeta 8.00, Sion Paula, Sfârlos Margareta, Brill Sonia, Ivanovici Irina, Goldsorm Iosefina. Timofte Valentina, Bădărău Adina, Bercovici Rebeca, Vieru Viorica, Lizerovici Suzi, Zira Matilda, Abramovici Leia, Morțuu Ana, Nanu Margareta, Ocneanu Georgeta, Fântânaru Eugenia, Lihling Haia, Loșneov Adela, Bacal Fedora, Gatoschi Aglaia, Nicolau Stela.

Bogdan Beatrice, Flighelman Edith, Mierovici Rebeca, Petrovanu Margareta, Atanasoaiei Viorica, Cucu Constanța, Parhon Jeana, Strulovici Rașela, Țugulea Olga, Casian Maria, Dobrovici, Frăsinica, Dumitrescu Florea, Gheorghiade Carmen, Iamandi Ema, Moise Itcu, Tarnoschi I., Vasiliu Profira, Arghiropol L., Chiriac Lucia, Lateș Eugenia, Mendelsohn Suzana, Petrescu Viorica, Zilberman Rașela.

Breiterfeld Adela, Frelichman Jana, Radu Maria, Sava Maria, Berman S., Dărângă Aurelia, Stamboliu Constanța, Teodorescu, Georgeta, Teodorescu Maria, Carp Virgina, Codău Naftalia.

Dumitrescu Teodosia, Fixler Rașela, Leonescu Theodora, Prassa Emilia, Safanov L, Spiridonescu Alex., Turjan Victoria, Vezbianu Georgeta, Alexandru Valeria, Goldștein Lily, Gotcu Viorica, Iticovici Mina, Maximciuc E., Macriade Elena, Grigoriu Ecat., Slavă Eug., Stancov Ana, Slonovschi Natalia, Stempovschi Xenie, Varlam Ioan Simona, Schor Carola, Mathis Hava, Pescar Estera.

Din 126 candidate admise la oral, au reușit aceste de mai sus, în număr de 83.

Ciocnire de trenuri în Polonia

Varșovia 10.— In apropiere de Varșovia s'a produs o violentă ciocnire de trenuri.

Sunnt 10 răniți.

Indrăzneț atac bandităresc

între Ștefănești-Trușești

Dorohoi 9 cor.— Eri seara un atac banditesc îndrăzneț s'a săvârșit între Ștefănești și Trușești.

Călătorii plecați aseară din Ștefănești au fost opriți de doi indivizi înarmați.

Unui comerciant i s'au luat suma de 74.000 lei, iar unei doamne suma de 20.000 lei împreună cu un bogat geamandan cu haine, întrucât plecase de acasă cu destinația Tekirghiol pentru băi. După aceasta, indivizi s'au făcut nevăzuți. Au mai fost jefuiți și alți 6 călători.

Cu amănunte complecte voi reveni curând.

JUSTUS

Inmormântarea lui Barbu Voinescu

București 10. — Eri după amiază a avut loc înmormântarea regretatului Barbu Voinescu, fost președinte al Sindicatului ziariștilor din Capitală.

Cortegiul a străbătut străzile principale, îndreptându-se spre cimitirul Bellu. Au vorbit d. ministru Gr. Trancu-Iași în numele guvernului, și ziariștii Rădulescu, Pamfil Șeicaru, Const. Mille și Raul Anastasiu.

Excadră engleză în apele jugoslave

Belgrad 10. — O escadră engleză compusă din 12 bastimente de război a sosit la Splitz, în apele jugoslave,

Explorarea Tibetului

Berlin 10.—Dr. Ekener se pregătește să exploreze ținuturile nepătrunse ale Tibetului. Călătoria o va face cu un dirijabil anume construit.

INFORMAȚII

x PENTRU COMERCIANȚI— Camera de Comerț și de Industrie Iași fiind sesizată de membrii ei că se comit numeroase furturi de mărfuri în vagoanele C. F. R., roagă pe toți comercianții și industriașii cari au avut de suferit după urma acestor furturi, să se adreseze acestei Camere în momentul ce constată furtul, pentru a face intervențiunile necesare și a lua măsurile dictate de împrejurări.

x CONCERT ROMÂNESC LA VIENA.— In luna trecută a avut loc la Viena, în sala „Hotel Post“, un mare concert organizat de societatea „România Jună“ pentru mărirea fondului parohiei ortodoxe române din Viena.

Programul frumos întocmit a fost executat de marele tenor *Traian Grozăvescu*, de distinsa soprană *d-ra Costopol Aidonne D'Etolie ;* apoi d-rele Sofia Munteanu și Constanța Bădescu, d-nii dr. Ernst Bachrich, Septimiu Chirval, Carol Neuman și Filaret Barbu. A cântat și corul parohiei române.

Implinindu-se un an de la moartea regretatului meu soț Emanoil Serbenciu, Duminică 11 Iulie c., ora 9 dimineața, se va oficia la Biserica Vulpe, un parastas pentru odihna sufletului său.

x Secțiunea socialistă Iași înștiințează pe membrii ei că-și va putea ridica noile cărți de membru Duminecă 11 Iulie între orele 10—12 a. m. la sediul secțiunii (Casa Poporului, str. Școala).

x Institutul de radiologie a D-lui Dr. Emil Radu Docent Universitar a fost mutat din strada Elena Doamna în Piața Unirei No. 1.

ECOURI

— Dr. H. APTER *reîntorcându-se din străinătate și-a reînceput consultațiile în cabinetul d-sale din str. Lăoușneanu, 32.*

— Doctorul R. Damsker str. Cizmăriei 17 (Piața Halei) consultă *în tot timpul verei*, zilnic între orele 8—11 a. m. și 4—7 p. m.

Indurerații: Felician B. Lebell Calcutta (India), Adam Lebell Helsingsfors (Finlanda) fii, Hélène Moldauer născută Lebell Soutphort (Anglia), Mathilde Lebell și Ludovig Lebell (Londra) surori și frate, Debora Ghelerter mătușă precum și familiile dr. L. Ghelerter, Millo Ghelerter, Clara Vecsler, Michel Ornstein, Markus Lebell veri și verișoare anunță încetarea din viață a scumpului lor

Dr. Iacob Lebell

în vrâstă de 75 ani

Medic maior în retragere, Subdirector al Institutului Antirabic și medic al Uzinelor Electrice Iași. Docorat cu mai multe ordine, și roagă pe toți prietenii și cunoscuții a lua parte la înmormântarea care va avea loc Duminică 11 Iulie ora 10 dim.

Cortegiul funebru va pleca de la institutul antirabic str. Speranței 18 (prin Toma Cozma) la cimitirul israelit.

Dir cauza dărămării, Magazinul

„CRISTAL“ S'A MUTAT

în str. Ștefan cel Mare No. 4

lângă Cocoșul de Aur

DEPOZITELE DE CHERESTEA

„MOLDOVA FORESTIERA“ S. I. N. C!

Str. Uzinei No. 11 și 11 bis
(vis-a-vis de Uzina tramvaiului)
și Strada Palat No. 84
(lângă podul peste Bahlui)

Sunt bine asortate cu tot felul de materiale de Cherestea și construcție și vând mai eftin de cât toate depozitele din județ.

— **Facem înlesniri de plată** —

BECURI

electrice

cele mai solide, cele mai rezistente, din fabricile cele mai renumite: **Philips, Osram, Tungsram, Ferrowatt,** etc. mărci garantate, cumpărați mai eftin ca oriunde numai la Depozitul general

Zaharia Weiss
Piața Unirei

A sosit la Firma

„FERRUM“

Frații Wachtel & Comp.

IAȘI, Str. I. C. Brătianu 136

Un mare transport de:

Sulfat de Cupru original Englezeso
Manila în gheme orig. „STANDART“
Tablă galvanizată **Teschen,** Nadrag, **Ursu, Cometa.**
Tablă neagră.
Tablă plumbuită WOLF NETER.
Fer pentru beton.
Coase diferite calități.
Seceri originale marca PIULIȚA
Greble, Hărțeațe, Lopeți, etc. precum și toate articolele pentru sezon din branșa ferăriej.

Liceul de Domnișoare

„Mihail Kogălniceanu“

Școală cu drept de publicitate
IAȘI, Strada Căpitan Păun No. 8

Inscrieri în clasa I fără examen de admitere.

Examenul de admitere în clasa a V-a în școală pentru elevele școalei.

Inscrieri și informațiuni cu începere dela 1 Iulie în toate zilele de lucru dela 10—12 a. m. în cancelaria școalei. Prospecte la cerere.

Sanatoriul Dr. Tzaicu

IAȘI, STR. CAROL 20, Telefon

Clinică Chirurgicală perfect instalată. Asepsia cea mai riguroasă. Adaptat la chirurgia de urgență, Mecanoterapie, Gynecologie, Ortopedie, Electroterapie, **Raze-Ultra-violete.**

Se primesc boli interne și nervoase (excluse bolile contagioase și nervoșii turbulenți).
Informațiuni și consultațiuni între orele 2-4 p. m.

Femei întinerite

Budapesta 10.— Doctorul Nemeș, aplicând metoda lui Voronov de altore cu glande, a izbutit să întinerească mai multe femei.

Sinuciderea poetului rus Andrei Sobol

Moscova (Ceps).— La Moscova s'a sinucis cunoscutul poet rus Andrei Sobol.

Iremediabil plictisit de viață, Sobol a ieșit noaptea pe bulevardul Tver și în apropierea monumentului Timiriazev și-a tras un glonte în piept.

După câteva ceasuri a sucombat la spital. El a fost înmormântat în cimitirul Vogansk.

Sobol s'a născut la Saratov pe Volga în 1888. A hoinărit prin Rusia, legându-see cu organizațiile revoluționare.

A fost condamnat, dar a evadat și a fugit în străinătate de unde s'a înapoiat în 1915, în mod clandestin.

Cariera literară și-a început-o în 1913, publicându-și prima povestire în revista „Ruskoe Bogotstvo“. Iar primul său roman „Praful“ a apărut în 1915 în revista „Ruskaia Mise“.

O îndrăzneață tâlhărie în Botoșani

5 bandiți travestiți jefuesc 10 persoane — Tâlhărie ține două ceasuri —

Botoșani.— Parchetul și autoritățile județene au fost ieri înștiințate de o tâlhărie, unica prin felul cum au lucrat bandiții.

Tâlhăria s'a comis în apropiere de satul Stănești, pe șoseaua Vârful Câmpului, de o ceată ne bandiți compusă din 5 indivizi. Unul din ei era îmbrăcat în haine de căpitan de jandarmi cu trese și impermiabil. Al doilea era un soldat armat cu carabină. Ceilalți 3 bandiți, erau îmbrăcați civili, cu haine de vară și pălării negre.

Primul jefuit a fost invalidul V. Gh. Rambu din Vârful Câmpului care venea cu un docar spre Stănești.

Bandiții au oprit calul și l'au somat pe invalid să le predee banii.

Scotocindu-se prin toate buzunarele invalidul a găsit la ei 1000 lei pe care i-a predat.

Nu se isprăvi bine cu el, că s'a apropiat agentul fiscal din Cocoreni. Bandiții l'au oprit și pe el, jefuindu-l de cei 12,000 lei pe care-i ducea la percepție. Si pe măsură ce se apropiau alți călători, cu toții erau jefuiți (în total 10 persoane).

•

Bandiții operau în modul următor: 3 dintre ei, percheziționau călătorii, după care le ordona să se culce la pământ cu fața în jos.

Un altul păzea prada adunată, iar al cincilea urmărea mișcările celor culcați la pământ.

Teroarea aceasta a ținut două ceasuri. Inserându-se, și văzând că nu mai vine nimeni, bandiții au dat voe călătorilor să-și urmeze drumul, recomandându le să nu spue nimănui cele pățite.

Invalidul Râmbu, rugându-se de ei și arătându-le piciorul de lemn, bandiții i-au înapoiat 760 lei din cei 1000.

Ajungând la primul post de jandarmi, toți cei jefuiți au reclamat cazul. S'au organizat imediat potere care au plecat în urmărirea bandiților.

Scandal în Camera lorzilor

Londra 10.—Camera lorzilor urma să ia în discuție chestia lucrului în mine, care preocupă în cel mai înalt grad lumea engleză. Un grup de deputați socialiști, socotind că lorzii încalcă drepturile rezervate Camerei comunelor, au pătruns în Camera lorzilor, provocând scandal.

Inundații în Mexic

New-York 10.—Mari inundații s'au produs în Mexic. Orașul Puebla e complect sub apă. Sunt până acum 20 de morți.

Incendiu provocat de copii

Tg. Frumos.— Un puternic incendiu s'a declarat în Sinești.

Mai mulți copii jucându-se în casa femeei Paraschiva Nița, care era plecată la munca câmpului, au aprins niște chibrituri.

La un moment dat, s'a aprins un sumier de pae care se afla lîngă laiță și de aici focul a cuprins întreaga casă.

Copii au dat alarm. Dar cum în sat nu aflau decât copii, până ce locuitorii să vie de la câmp, casa a fost prefăcută în cenușă.

A fost distrusă întreaga gospodărie, și luaseră foc în acelaș timp acoperișurile de stuf ale caselor vecine. Dar acestea au putut fi salvate de săteni.

STIRI DIN TARĂ SI STRĂINATATE

Situaţia vaccinărilor în jud. Iaşi

Agenţii sanitari nu-şi fac datoria.— Falş în acte pub ice.— S'a sezizat Parchetul.

Se ştie că conform unei circulare a Ministerului Sănătăţei, în fie are an, primăvara şi toamna se fac în toate judeţele vaccinări în contra malariei.

La noi în jud. Iaşi însă vaccinările care urmau să se facă încă astă primăvară, nici până acum în toiul verei n'au fost terminate.

Şi iată pentru ce :

Agenţii sanitari din diferite comuni nu-şi fac în totul datoria.

Vaccinările făcute trebuiesc înregistrate cu numele persoanelor şi cu menţiunea „cu succes" sau fără „fără succes" după cum a reuşit vaccinarea.

D. dr. Vasiliu, medicul primar al judeţului făcând o inspecţie, a controlat şi aceste registre de vaccinare.

Mai în toate comunele d-sa a găsit că s'au făcut aproape toate vaccinările şi partea mai curioasă toate „cu succes".

*

Bine înţeles că medicul primar a început să controleze cele înregistrate.

Şi într'o vizită încognito în judeţ, întâlnind mai mulţi săteni şi copii d. dr. Vasiliu—văzând că nu sunt de loc vaccinaţi, le-a luat numele şi s'a dus la agentul sanitar de care depinde acea comună.

Cu surprindere d-sa a constatat că cele câteva persoane erau înregistrate ca vaccinate „cu succes".

Continuând controlul şi în celelalte comuni, medicul primar al judeţului a constatat acelaş procedeu.

*

Ori aceasta constitue un falş în acte publice din partea agenţilor sanitari.

In faţa acestei stări de lucruri d. dr. Vasiliu s'a văzut nevoit să ameninţe pe unii cu suspendarea din serviciu, iar pe alţii mai recalcitranţi să-i reclame Parchetului.

*

Dar să menţionăm că nu toţi agenţii sanitari întrebuinţează acest mijloc.

Unii şi cei mai conştiincioşi, au rămas în urma cu vaccinările pentrucă sătenii se păzesc crezând că vor avea de suferit pe urma „înţepăturei".

Incetul cu încetul însă aceştia vor fi convinşi şi astfel vaccinările se vor face fără nici o stingherială.

*

Situaţia vaccinărilor în Basarabia este dezastruoasă.

Acolo nu există catagrafie şi agenţii sanitari nu pot fi controlaţi.

Inspectorul sanitar pentru a-i putea controla, trebue să caute casă cu casă şi fără nici un rezultat.

D. dr. Vasiliu a înaintat Inspectoratului sanitar un raport care urmează să fie trimes Ministerului Sănătăţei şi prin care cere ca să fie numiţi doui agenţi sanitari care să lucreze în permanenţă la catagrafiarea satelor din Basarabia, pendinte de judeţul nostru.

Dar în această chestiune importantă vom reveni.

L. PAUL

Lucrările Parlamentului

CAMERA. — In *şedinţa de dimineaţă*, d. *Mirto* susţine contestaţia alegerii din Bihor. D-nii *Maniu* şi *Voicu Nitescu* vorbesc în aceiaşi chestie, cerând rectificarea calculului comisiunii centrale electorale.

In *şedinţa de după amează*, d-nii *Lazăr Popescu* şi *Laurenţiu Oanea* (majoritari) cer validarea alegerii dela Bihor.

Agresiuuea contra d-lui Davilla

D. *Carol Davilla* aduce la cunoştinţa Camerei că pe culoare a fost lovit de col. Micloveanu prefect de Dolj ca răspuns la afirmaţiile făcute cu prilejul validării alegerii din acel judeţ. „Cinstea Parlamentului a fost grav atinsă prin atentatul unui funcţiona. administrativ, spune d. Davilar Nu e permis nimănui, mai ales unui funcţionar administrativ, să vie în casa noastră şi să-şi facă singur dreptate. Rog pe d. preşedinte, ca în numele ţării, să pronunţe înfierarea atentatului şi să ia sancţiuni severe contra agresorului".

Opoziţia în picioare, cere sancţiuni împotriva atentatorului.

D. preşedinte *Meisner* răspunde că va aduce cazul la cunoştinţa guvernului.

D. *Goldiş* exprimă adânca dezaprobare din partea guvernului şi a majorităţii.

Opoziţia protestează din nou. Se produce scandal. Preşedintele suspendă şedinţa.

La redeschidere, d. *Vaida-Voevod* arată că localul Camerei trebue să rămâe sacrosant. Cere guvernului să dea satisfacţie d-lui Davilla.

D. *Ed. Mirto* în numele ţăraniştilor, dezaprobă gestul brutal al colonelului Milcoveanu. Acelaşi lucru fac d. *V. Sassu*, în numele liberalilor şi d. *Valer Pop* în numele Ligii creştine.

D. *Goga* declară că actul e reprobabil şi va primi sancţiuni din partea sa, ca ministru de interne.

D. *Iuliu Maniu* se declară nemulţumit de atitudinea bancii ministeriale. Cere destituirea imediată a agresorului şi arestarea lui.

D. *Vintilă Brătianu* observă că preşedintele trebuia să ia primele măsuri.

D. *Meisner* dă explicaţii, arătând că atunci când a vrut să pună în mişcare poliţia, col. Milcoveanu dispăruse. Roagă pe ministrul de interne să ia măsuri.

D. *Goga* declară că d. Davila va avea satisfacţie.

D. *Davila* spune că sancţiunea trebue să fie înlăturarea din funcţiune a agresorului.

D. *Goga* promite că azi va comunica măsurile luate.

D. *Meisner* spune că va sezisa Parchetul.

*

Se intră în ordinea de zi. Camera validează alegerea de la Bihor. D. *Omer Popovici* susţine contestaţia averescanilor la alegerile din Rădăuţi. Camera respinge contestaţia.

In *şedinţa de noapte* d. Goldiş citeşte decretul prin care se primesc demisiile din guvern ale d-lor Negulescu şi Coandă.

Se mai discută apoi câteva contestaţii asupra persoanelor care nu întrunesc condiţiile legii electorale pentru a fi deputaţi.

*

SENATUL. — Se invalidează numirea episcopului militar ca senator de drept. Declară senator de drept pe d. Ciceo Pop.

Se declară vacant locul de senator de la Chişinău, rămas liber în urma demisiei d-lui Darie, ales colegiului comunal şi judeţean.

Se aleg secretari d-nii : Musceleanu, Popp, Rădulescu, Enăşescu, Moraru, N. Baranga, Mogoş şi Noica. Chestori, d-nii : M. Negruzzi, Butescu, Stoenescu şi Budescu.

O fetiţă se îneacă într'un cazan

Huşi 9.—Datorită unei imprudenţă unor părinţi se înregistrează încă o nenorocire în comuna Cozia din judeţul Fălciu.

Fetiţa Sonia Ifrim Vişinofschi în vrâsta de 3 ani, a fost lăsată să se joace singura în curtea casei părinteşti.

S'a apropiat de un cazan cu apă şi la un moment dat a căzut întrânsul.

Nefiind observată de nimeni, nefericita copilă s'a înecat. Cadavrul a fost găsit mai fârziu. Lesne de imaginat disperarea părinţilor.

L.

In chestia Bacalaureatului

(Continuarea din pag. I-a)

Poate iubirea acestor copii buni, şi dorinţa să le lăsăm drumul mai liber, în interesul superior al ţării, ne-a dat mai multă putere de rezistenţa la influenţele ce ne-au asaltat.

Dar candidaţii mijlocii pot fi liniştiţi : nici unul din ei n'a căzut din pricina aceasta ; din contra : de teamă să nu cadă vre-unul din ei, indulgenţa noastră a lăsat să fie declaraţi bacalaureaţi unii candidaţi insuficient pregătiţi, dar nu nuli.

Dar nici un candidat suficient pregătit n'a căzut. Dovada se poate vedea din lucrările scrise, la cari subiectele date au fost de o greutate sub mijlocia admisă de regulament, şi a căror notare se poate verifica ori când, de a fost prea severă sau indulgentă, căci cei mai mulţi din cei amânaţi au căzut la lucrările scrise.

Incă două cuvinte. Specialiştii se simt din ce în ce mai izolaţi în comisiunile de examen : Ştim câţiva dintre ei, cari tot demisionează din comisiunile de examen în cari sunt numiţi. „Pensionarul" poate să se liniştiască : numărul specialiştilor scade necontenit. La ultimul examen de capacitate pentru o specialitate la care sunt vacante 200 (două sute) de catedre, s'au prezentat 9 (nouă) candidaţi. In curând va dispare specia aceasta de profesori şi vor deveni profesori—cum şi sunt deja —câte o moaşă, câte un picher, câte un învăţător, care devine profesor secundar după ce a făcut două luni cursuri de vară, câte un candidat căzut la bacalaureat—există deja un atare „profesor" chiar din seria celor căzuţi în toamna trecută.—Atunci „pensionarul" va putea fi mulţămit : va putea să reintre în învăţământ între noii colegi, cari vor avea numai admiraţie pentru dânsul !

Dar să terminăm :

Curajosule anonim, pretins „pensionar", care vorbeşti de „vremuri de laşitate generală", află că : a face articole anonime injurioase, şi a-ţi face interesele dând note mari la toţi nepregătiţii, nu-i dovadă de curaj Şi nici a pune stavilă noianului de influenţe, a-ţi face conştiincios datoria, nemulţumind poate prieteni şi cunoscuţi, şi riscând să-ţi atragi urgia unora din cei căzuţi azi, dar care mâni pot ajunge la situaţii din cari să ţi poată dăuna,—nu-i dovadă de laşitate.

Mulţumeşte-te cu exploatarea situaţiei în care te afli şi cântă-ţi cântecul din cunoscuta operetă vieneză :

„Da colega-i bine aşa,
„Şi medaliaţi şi recompensaţi" !

I. I. Raianu
Em. Diaconescu

Fostul substitut de procuror Melinte

se înscrie în falş

Curtea de apel s. II a respins ieri acţiunea în contencios a d-lui Melinte, pentru reintegrare în funcţia de substitut de procuror la Trib. Fălciu.

D. Melinte a declarat că se va înscrie în falş contra raportului de destituire al d-lui procuror general.

Staţia Căiuţ

inundată de ploi

Din Bacău ni se anunţă că o ploae torenţială, care a ţinut 2 zile, a inundat complect staţia Căiuţ.

Apa a ajuns la o înălţime de peste 11 m. jum. în staţie.

Toată câmpia din jurul staţiei a fost răscolită de şuvoiul puternic al apei.

DR. I. LEBELL

Eri a încetat din viaţă, în etate de 75 ani, dr. Iacob Lebell, medic maior în retragere.

Defunctul era doctor al facultăţilor de medicină din Bucureşti şi Iena (Germania. La începutul carierii a fost asistent al d-rului Rizu la specialitatea histologie, embriologie şi farmacologie la facultatea de medicină din Iaşi.

Ca practician, era unul dintre cei mai populari medici, împreună cu Tausig, Otremba, Rosenthal, etc. Chiar de la înfiinţarea institutului antirabic, dr. Lebell a fost numit subdirector şi a funcţionat neîntrerupt până astăzi în această calitate.

A mai fost medic al căilor ferate şi al diferitelor instituţii din Iaşi. In războiul dela 1877 a funcţionat ca medic ajutor la ambulanţa II-a sanitară.

Dr. Lebell a scris mai multe lucrări de specialitate, din care remarcăm : un manual de higienă pentru curs secundar, un studiu asupra tabagismului, câteva importante comunicări la institutul Pasteur din Paris, mai multe rapoarte de analize chimico-medicale etc.

Dr. Lebell a luat de timpuriu parte la viaţa politică, fiind un element activ în gruparea radicală. A urmat apoi pe Gheorghe Panu în partidul liberal unde a fost cooptat în comitetul de direcţie.

Dr. Lebell a fost şi un disins ziarist colaborând la numeroase ziare din Iaşi, dintre care şi „Opinia". A avut şi o gazetă proprie : „Părerea", căreia i-a dat un remarcabil caracter de ziar de idei.

Cu d-rul Lebell, Iaşul pierde una dintre figurile caracteristice ale oraşului, lăsând regrete în toate straturile societăţii.

Depunem o lacrimă fierbinte pe mormântul proaspăt deschis

O femee moare

căzând din copac

Bârlad 10.—Eri femeia Maria Pechita din comuna Plopana, a suit într'un cireş să culeaga fructe. Pe când se afla în vârful copacului, crengile s'au rupt şi femeia a căzut la pământ, zdrobindu-şi capul. După câteva momente nefericita a încetat din viaţă.

Contrabandă de spirt în jud. Iaşi

S'au luat riguroase măsuri contra contrabandiştilor

Se ştie că prin noua împărţire administrativă, 13 comune aparţinând judeţului Bălţi au fost alipite jud. Iaşi.

Insă în Basarabia—spre deosebire de legile în vigoare din vechiul Regat, sătenii nu se puteau aproviziona cu alcool (în special spirt) din judeţele alăturate.

Cele 13 comuni alipite judeţului nostru, continuau să respecte vechile legi care cuprindeau şi judeţul Bălţi.

Dar sătenii nu se puteau lipsi de spirt.

Şi atunci au intervenit contrabandiştii care aduceau alcool în abundenţă, fără ca autorităţile să prindă de veste.

Insă şi procurarea spirtului prin contrabandişti nu satisfăcea pe cumpărători.

Aceasta, deoarece contrabandiştii vindeau alcoolul cu un preţ fantastic căci ştiau că sătenii nu şi-l pot cumpăra prin alt mijloc.

Aceşti contrabandişti lucrau sub nasul jandarmilor fără să fie stinghieriţi câtuşi de puţin.

*

Acum câteva zile o delegaţie de săteni a adus acest fapt la cunoştinţa autorităţilor.

S'au dat imediat ordine jandarmilor şi denunţul sătenilor a fost găsit întemeiat.

Pentru a se pune capăt contrabandei cu spirt în judeţul nostru, d. prefect Axinte a luat contact cu d. I. Chirilă administrator financiar.

In urma consfătuirei s'a hotărât ca cele 13 comuni alipite să respecte legea—care dealtfel o respectă şi celelalte comuni din jud. Iaşi—astfel că sătenii să se poată aproviziona cu spirt de la depozitele din oraş, fără intermediul contrabandiştilor.

*

Hotărârea a şi fost transformată în fapt şi începând de ieri sătenii au venit la oraş şi si-au cumpărat cantitatea trebuitoare de alcool. S'au luat măsuri riguroase în contra contrabandiştilor.

Asupra măsurei de mai sus vom reveni.

REP.

INFORMAŢII

x Se ştie că în urma agresiunei suferite la Muscel, d. I. Mihalache refuză a mai lua parte la şedinţele Camerei.

Aceiaşi hotărâre a luat-o şi d. dr. Lupu în urma agresiunei pe care majoritatea a săvârşit-o asupra d-sale, în şedinţa de Joi.

Altă agresiune a fost comisă ieri contra d lui Citta Davita de către prefectul de Dolj, pe culoarul Camerei.

Săntem pur şi simplu sub un regim de bătăuşi.

x Un ziarist a întrebat ieri la Cameră pe d. Petrovici, dacă a fost numit ministru de instrucţie.

D. Petrovici a răspuns melancolic :

— „Imi pare rău, dar nu e adevărat".

In adevăr, se ştie că d. Petrovici n'a obţinut nici macar interimatul instrucţiei.

x Procesul procurorului Agapi. —Eri Curtea de apel S. I a judecat acţiunea în contencios a procurorului de Vaslui Agapi, prin care acesta cere anularea decretului de destituire şi reintegrarea sa în funcţie.

Procurorul Agapi a fost azistat de d-nii avocaţi Eugen Herovanu, Lascar Rosetti şi Ion Leatris. Din partea ministerului de justiţie au pledat d-nii P. Porumbeanu şi Petrel Ionescu Iaşi.

Curtea a amânat pronunţarea pentru 14 Iulie.

x La siguranţa locală este deţinut de şase zile muncitorul Nicolae Rusu, arestat după ce a depus ca martor într'un proces la Chişinău.

Ca o protestare în contra deţinerei sale, Rusu se află în a cincea zi de grevă a foamei.

x D. N. Daşcovici, agregat la facultatea de drept din Iaşi, a fost ridicat la rangul de profesor.

x Societatea Culturală „Junimea Israelită" (Şcoala primară de băeţi „Moritz şi Belli Wachtel"), invită membrii cotizanţi, părinţii copiilor şi toţi aceia care se interesează de mersul acestei şcoli, la serbarea de fine de an cu împărţirea premiilor, care va avea loc Duminică 11 Iulie a. c. ora 9 jum. dimineaţă în localul şcoalei din str. Sărăriei 147.

x Confratele „Lumea" ţine cu orice chip să ne dea o dezminţire.

Depildă, ne dezminte ştirea demisiei d-lui Matache Georgescu, ajutor de primar.

Toate bune. Numai că noi n-am scris niciodată că d. Georgescu a demisionat. Am spus numai că d. Georgescu are intenţia să demisioneze,— şi asta o ştim chiar din gura d-sale.

x Astăzi Sâmbătă 10 Iulie ora 9 seara, are loc ultima şezătoare din această seziune a societăţei „Hametiv" în localul şcoalei Wachtel str. Sărăriei 147.

Şezătoarea va fi pur literar-artisco fără conferinţă.

Intrarea liberă.

x Direcţiunea Liceului Internat din Iaşi aduce la cunoştinţa celor interesaţi că eliberează acte, certificate, etc. *numai până la 15 Iulie 19.6.* Dela 15 Iulie până la 15 August a. c., cancelaria va fi complect închisă.

Scrisoare de Mulţumire

Onor.

„ANCORA"

Societate Română de Asigurări Generale

Bucureşti

Am primit cu o deosebită plăcere vestea că şi eu sunt unul printre fericiţii câştigători ai asiguraţilor D-v. din ramura asigurărilor populare, aceasta cu atât mai mult cu cât şi noi *Ştefăneştenii* am aşteptat ca roata norocului să ne favorizeze şi pe noi.

Primind astăzi suma de **Lei 20.000**.— (douăzeci mii) sumă cuvenită a poliţei mele de Asigurare No. 16972 încheiată *abia de câteva luni*, îmi să vă aduc şi prin publicitate mulţumirile ele cele mai călduroase pentru culanţa şi promptitudinea cu care m'aţi servit.

Deasemenea mulţumesc D-nei R. D. Feinştein, reprezentanta D-v. pentru că m'a indemnat a face asigurarea la Societatea D-v.

Iancu Cărucieriu

Ştefăneşti 5 Iulie 1926

Prima Societate
„FRATERNA - ISRAELITĂ"
Spitalul şi Policlinica de Copii „Dr. L. Gheierter"

Convocare

D-nii membrii ai Societăţii „Fraterna-Israelită" Păcurari precum şi membrii cotizanţi ai Spitalului de Copii „Dr. L. Gheierter" sunt rugaţi a lua parte la

Adunarea Generală

care va avea loc în ziua de 11 Iulie 1926 ora 3 p. m. în saloanele Societăţii din strada Ghica Vodă No. 39. spre a comemora a 52 aniversare de la înfiinţarea Societăţii şi a 2 ani dela înfiinţarea Spitalului de Copii „Dr. L. Gheierter" precum şi spre a hotărâ asupra următoarelor chestiuni. La ordinea zilei :

1) Raportul Comitetului,
2) „ Cenzorilo ;
3) Aprobarea gestiunei pe anul 1925.
4) Aprobarea bugetului pe anul 1926.
5) Cuvântări festive.

D-nii Membrii, cari din scapare de vedere, n'au primit invitaţiuni speciale, sunt rugaţi a considera presenta ca atare.

De asemenea rugăm persoanele cari se interesează de mersul acestor instituţiuni, să asiste la această adunare.

Preşedinte, *M. Isac Moscovici*
Secretar General, Iacob Torten

Publicaţie

Se aduce la cunoştinţa generală, că în ziua de 12 Iulie 1926 ora 10 dim. se va ţine licitaţie publică la reşedinţa Regimentul 7 Roşiori C. V. Iaşi pentru aprovizionarea Regimentului cu :

912.500 Kgr. Fân
şi 730.000 „ Ovăz numai din recolta anului 1926, date la reşedinţa Regimentului, necesare hranei cailor.

Licitaţia se va ţine în conf. cu art. 72—83 din Legea Comptabil tăţii Publice, iar concurenţii odată cu ofertele vor depune şi garanţia de 10 la sută.

Condiţiunile caetului de sarcine relative le modul de procurare se poate vedea la sediul Regimentului în oricare zi de lucru în orele de program.

Colonel, *Dobrescu*
Ofiţer cu Aprovizionarea
Adm.-Locotenent Grigorescu

DOCTORUL
R. DAMSKER
fost medic de spital
şi de oraş
Str. Cismăriei 17
(vis-a-vis de Hală)
BOLI INTERNE
SIFILIS şi GENITO-URINARE
Consultaţii :
8 - 11 a. m. şi 2—5 p. m.

Biblioteca Universității Iași
BIBLIOTECA UNIVERSITĂȚII IAȘI

ANUL XXII No. 5737

2 LEI NUMARUL

MERCURI 14 IULIE 1926

ABONAMENTE
Lei 600 . . . pe un an
„ 320 . . . „ 6 luni
„ 160 . . . „ 3 luni

OPINIA

ZIAR POLITIC COTIDIAN

ANUNCIURI
se primesc la toate
Agențiile de Publicitate
și la
Administrația ziarului
Iași—Str. Gh. Mârzescu 17

MANDATE SUNĂTOARE...

Ne plângeam până acum că majoritățile parlamentare n'au inițiativă. Acuzăm pe deputații averescani de cel mai crud mamelucism, fără o licărire de lumină, corp orb și mut la ordinele d-lui Goga. Unii, mergând mai departe, credeau că adunarea majoritară nu e pregătită să înțeleagă rostul unei legi și cu atât mai puțin s'o discute sau s'o alcătuiască. Greșeau amândoi. Dezmințirea acestor bănuieli calomnioase a venit mai degrabă decât era de așteptat. Imediat după constituirea birourilor, deputații majoritari s'au prezentat cu un proect de lege din inițiativa lor personală.

E adevărat, nu propun intensificarea învățământului primar sau vre-o măsură care privește sănătatea și educația poporului, nu se ocupă nici de refacerea economică. Cu îndrăzneală, „alesii națiunii" merg drept la nervul lucrurilor, atacă chestia finanțelor personale și propun sporirea diurnelor și mărirea lefilor. După proectul lor, deputații ar vrea să primească câte o mie de lei de ședință; dacă vor fi câte trei ședințe pe zi, vor primi trei mii lei. Pe lângă această diurnă, mai cer o leafă fixă lunară, care merge și în timpul vacanței parlamentare și care se ridică dela 2000 lei la 20,000 lei.

Se vede după felul cum și-au fixat leafa, că slujba de mamelUc e grea și ingrată.

Probabil că în sumele de mai sus deputații au socotit și indemnizațiile pentru accidentele de ședință: fălci mutate, măsele scoase, picioare „jos la spate" etc.

In orice caz, felul cum au conceput proectul, se vede bine că deputații nu se mai socotesc drept reprezentanți ai cetățenilor, mandatari care exercită dreptul de suveranitate, ca simpli funcționari administrativi cu remunerații cât mai grase.

Nu vom contesta dreptul deputaților la o îndemnizație potrivită cu scumpetea de azi, pentru timpul cât stau în Capitală și lucrează în Parlament. Admitem chiar mărirea diurnei până la o mie de lei de ședință. Dar pentru ce leafă? Pentruce mai ales li se plătește vacanța? Ce rost are pensia aceasta atât de grasă? Slavă Domnului, doar în vacanță deputații se întorc la casele lor și trăesc cum mai trăiseră când nu erau aleșii națiunii. D. Omer Popovici face avocătură, d. Wurmbrandt strânge recoltele.

Ce nevoe și ce drept au să ceară 20.000 lei leafă dela Stat? Probabil că mulți din deputații majoritari sunt avocați fără clientelă sau negustori fără afaceri și dacă „s'au ales" înțeleg să aibă un ce profit. Mandatul e pentru ei un fel de a se căpătui, de a face mici economii pentru vremuri mai negre.

E trist sistemul acesta. Și totuși, dacă s'ar mulțumi numai cu „câștigurile" din leafă și diurnă, poate măsura aceasta ar însemna un progres moral: deputații n'ar mai pune la cale afacerile și misitiile care ne-au otrăvit până azi. Dar gustul banului deschide pofta și e probabil că majoritățile averescane, cu toate lefurile ce vor primi, vor fi aprige în goana după câștiguri.

—I.—

Prăbușiri de teren
în Indiile olandeze

In India olandeză au avut loc alte prăbușiri de pământ. Peste 400 persoane și-au găsit moartea. Vre-o 70.000 oameni au rămas fără adăpost.

Pagubele materiale sunt evaluate la 14 milioane florini olandezi.

CEI DISPĂRUȚI

Dr. LEBELL
ÎN VIAȚA POLITICĂ
(Din cuvântarea d-lui I. Dafin)

La înmormântarea regretatului dr. Lebell, cunoscutul publicist d. I. Dafin a ținut o lungă și frumoasă cuvântare în numele clubului național-liberal. Extragem din cuvântarea d-lui Dafin partea privitoare la activitatea politică a decedatului:

Intrat de tânăr în viața politică, regretatul nostru prieten dr. Lebell a fost o personalitate distinsă, un exemplu de virtute și conștiință cetățenească. Impreună cu marele Gh. Panu, Grigorie Macri și cu d. A. A. Badareu, distinsul primar de pe vremuri,—dr. Lebell a înființat Partidul Radical Democrat, căruia noi ieșenii îi datorăm mult; căci sub conducerea comunal în care figurau un Macri, un Costache Faur, un Grigorie Butureanu, un dr. Lebell și alții, în fruntea căruia era dl. Al. Badareu,—toți tineri radicali pe atunci, — s'au clădit primele școli primare, aducându-se și alte îmbunătățiri edilitare orașului nostru.

Democrat, în adevăratul înțeles al cuvântului, D-rul Lebell a luptat până în ultimele clipe pentru ideile democratice. Prietenia și devotamentul care-i legau de d. Gh. Panu, marele semănător de idei, a fost, una din acele care nu se uită nici odată.

Când s'a desfăcut partidul radical, și Panu, după câțiva ani, împreună cu mai mulți credincioși ai săi, între care în primul rând se număra D-rul Lebell, s'au înscris în Partidul Național-Liberal, regretatul nostru prieten Dr. Lebell a devenit un sprijin puternic al ideii partidului liberal, fiind întotdeauna în rândul dintâiu al luptătorilor.

Cuvântul său înțelept, ori de câte ori i se cerea să se pronunțe, era ascultat; sfaturile sale bune și cumpănite erau urmate cu avânt; democratismul său sincer, învăluit în cel mai curat și senin patriotism, nemărginita lui bunătate de inimă, prietenia-i fără de seamăn și corectitudinea lui desăvârșită în viața publică și privată, vor rămânea o vecinică pildă pentru toți acei care l-au cunoscut.

Făcând parte din o generație bogată în personalități marcante vecinic în strânse legături cu aceste personalități, între care putem cita pe Caragiale, Panu, Georgel Mârzescu și alți mulți dispăruți acum, D-rul Lebell rămâne o figură luminoasă.

SEZONUL DE BAI

SPORT BALNEAR.—*Una din plăcerile cele mai emoționante ale prietenilor apei este noul sport reprezentat prin ilustrația noastră și care face furori în Anglia, Germania, America etc.*

Concurenții se așează pe câte-o scândură și aceasta este trasă de către un mic remorcher. Sportul este însă inofensiv numai pentru înotători, de oarece trebue comptat cu dese căderi în apă.

Din toată lumea

Din vrâsta de piatră. — O expediție științifică din care făcea parte și cunoscutul arheolog american O. S. Mac Cleary, a făcut o importantă descoperire în valea Columbia River (America). E vorba de extraordinare rămășițe preistorice din așa zisa „epocă a pietrei",— rămășițe de zeci sau sute de mii de ani, de la primii oameni care au trăit în America într'o închegare socială destul de înaintată.

S'au găsit în special numeroase vârfuri de săgeți lucrate în agată, obsidiană și alte pietre prețioase,— ceia ce dovedește ocupația vânătorească a primilor oameni din Columbia River.

S'au mai găsit ornamente și sculpturi care dovedesc un anumit grad de civilizație. Depildă, s'au găsit sculpturi în piatră reprezintând animale (în special un fel de tauri și capete de bufniță). Ornamentațiile cele mai numeroase, sunt capete de om, stele, animale, paseri și pești,— fie sub formă de zugrăveală pe ustensile casnice, fie gravate pe plăci de stâncă.

Și astfel, începutul vieții omenești ne vorbește din timpuri profund îndepărtate.

*

Pedeapsă la pungă.— Guvernul spaniol a hotărât să pedepsească la pungă pe șefii ultimei mișcări revoluționare. Astfel pe cale de decret, contele Romanones a fost pus la 500.000 pesetas amendă; generalul Aguilera la 200.000; generalul Weyler, dr. Maranon și Monteca la câte 100.000; colonelul Garcia la 30.000 pesetas etc.

Pentru încasarea acestor amenzi enorme, se sechestrează toate averile celor pedepsiți.

*

Forța animalelor.—Savantul american John Bauman a făcut studii comparative la grădina zoologică din Baltimore și a constatat că cimpazeul și urangutanul sunt de 4 ori mai puternici decât omul; și în general omul e mai slab decât maimuțele mari, decât animalele carnivore și decât... cârtița. In schimb forța omului (în proporție cu volumul fizic) e mai mare decât a animalelor ierbivore, a insectelor și furnicelor.

Se prezic noi cutremure

Cunoscutul seismolog italian, profesorul Bendandi, se ocupă cu prezicerea cutremurilor de pământ, și are norocul a o nemeri bine.

Numeroase cutremure, din ultimii 4 sau 5 ani, au fost prevestite de Bendandi cu o exactitate uimitoare.

In vara aceasta, profesorul italian n'a neglijat să facă prevestiri. Incă din luna Iunie a înștiințat că se va produce o ridicare generală a scoarței pământului, ceia ce va da naștere la puternice zguduituri. El a precizat că zguduirile se vor accentua la începutul lui Iulie, și în adevăr, faptul s'a și întâmplat.

Bendandi a mai anunțat noi cutremure între 11 și 13 Iulie, în Sumatra, Japonia, Europa meridională și orientală (basinul estic al Mediteranei) și pe coasta Americei până la Alaska. Rămâne să vedem dacă și această prevestire se va confirma.

Dar ca să ne înspăimânte și mai mult, Bendandi anunță că alte zguduiri se vor produce în a doua jumătate a lunei Iulie. Am dori sincer să fie profet minciunos.

Bacșișul și abuzul
împiedecă ieftenirea traiului

Eftenirea traiului constitue, fără îndoială, unul dintre acele desiderate la care subscriem cu amândouă mânile. Eftenirei traiului. nu-i cunoaște însă, mai mare adversar, de cât bacșișul, șicana și abuzul administrativ.

Ni se semnalează astfel cazul unei ecomune din imediata vecinătate a Iașului din care se aprovizionează mai ales populația nevoiașă a orașului și în care, —din cauza unor taxe, pe cât de ilegale, pe atât de spoleatorii, pe care le reclamă la fiecare taere de vite, un funcționar al statului,—măcelarii au fost nevoiți să suprime unele tăeri și să scumpească carnea.

Nenorocirea din județul Fălciu
Un copil ucis de o vacă

Huși 12.— Nenorocirele produse din imprudență se înmulțesc în județul nostru.

După cele câteva cazuri relatate în cursul săptămânei trecute, avem de semnalat încă unul. Și de data aceasta, victima este un copil iar împrejurările în care și-a găsit moartea sunt din cele mai tragice.

Iată despre ce este vorba:

Băiatul Petrache H. Petrache în etate de 13 ani din Bunești a fost trimis cu o vacă la păscut.

Ajuns la pășune, i-a venit somn. Spre a se asigura ca vita să n'apuce în altă direcție, a legat-o cu un lanț și apoi trecuse cellalt capăt de mijlocul .ui. Curând, el adormi.

Dar după un scurt timp, vaca fiind mușcată de un bondar, a rupt-o la fugă târând după sine pe micul păzitor o bună distanță de loc.

Nefericitul copil și-a găsit moartea în această nepreveăzută întâmplare.

Sinuciderea unui plugar

Locuitorul Gh. Tutunaru din satul Rusca pendinte de comuna Cârligați, s'a strangulat într'un copac din livada sa. Neexistând bănueli, parchetul a autorizat înmormântarea. Cauza sinuciderei se datorește unei boli incurabile.

Agent Fiscal ul[illegible]ragiat

Postul de jandarmi Mingir raportează că pe ziua de 7 Iulie a. c. agentul Manolescu de la

(Continuarea în pag. IV-a)

ASPECTE

Diurnele simpaticului Omer...

Cu toată excesiva impunere a contribuabililor, veniturile statului abia ajung—sprijinite de împrumuturi—să subvie intereselor obștești. Mereu se face paradă de sărăcia statului și cu întreg organismul nostru social he sbătem în ghiarele mizeriei financiare.

Politica de economii a lui Vintilă a fost o marotă, pentru că în fond cheltuelile inutile au continuat și sub liberali ca și sub celelalte guverne cari s'au perindat în ultimii ani. Un desfrâu sălbatic în vistieria statului a caracterizat fiecare guvernare, grăbită să-și sature partizanii cu prețul tuturor extravaganțelor.

Misiunile de diverse naturi risipite pe întinsul întregului glob pompează diurne în valute forte; se spune că voiajurile d-lui. Titulescu sânt mai costisitoare decât ale unui suveran și că diverșii propagandiști cari chefuesc în centrele mari consumă ei singuri cât ar fi suficient pentru o sporire omenească a salariilor bieților funcționari.

Parlamentul, așa cum e compus, și-a dovedit complecta lui inutilitate; pentru a fi scandalagiu în Dealul Patriarhiei, fiecare deputat sau senator—dacă s'ar calcula fondurile electorale aruncate—costă sute de mii de lei, adăugându-se cheltuelile de transport cu compartiment special și diurnele încasate.

Se pare însă că onorabilii „reprezentanți" ai sufragiului universal nu sânt de loc mulțămiți cu renumerația pe care o primesc; astfel s'a ajuns la proectul de lege pornit din inițiativa parlamentară și depus pe biuroul Camerei de simpaticul nostru concetățeau Omer Popovici, proect care tinde la sporirea diurnelor pentru deputați la câte lei una mie pentru fiecare ședință și la o leafă lunară de lei douzeci mii! ●

Aceeași idee năstrușnică al cărei exponent s'a făcut în Camera din București simpaticul Omer, au avut-o și câți-va deputați francezi acum câte-va săptămâni; dar sub protestul unanim al opiniei publice votul majorității a respins orice spor al diurnelor, afirmându-se că demnitatea de reprezentant al poporului nu trebue transformată într'o sursă de venituri.

Desigur că parlamentarii actuali își vor majora diurna și leafa; faceți, bieți contribuabili, calculul sumelor ce vor înghiți cele câteva sute de deputați și senatori și gândiți-vă la ședințele parlamentului care și-a dovedit numai în zece zile de existență valoarea.

Când funcționarii n'au ce mânca și când cetățenii fac atâtea jertfe, proectul depus pe biuroul Camerei este cel puțin o sfidare. De aceea, regretăm sincer că simpaticul nostru amic Omer a acceptat—cu desinvoltura și entuziasmul lui, care puteau fi mai bine utilizate — un rol pe care nu trebuia să-l accepte: lașul merită să fie dispensat de favoarea ce i s'a făcut, ca un reprezentant al său să facă primul pas în viața publică printr'o afacere care va ridica protestul țării întregi.

G. Spina

Finanța germană vrea să ajute Franța
dar cu condiția să se revizuiască planul Dawes

D. Schoeffer, ministrul german al economiei naționale, a declarat că Germania are tot interesul să sprijine refacerea financiară a Franței.

In acest senz se pregătește o acțiune comună germano-anglo-saxonă.

Băncile anglo-americane sunt pregătite să acorde Franței un credit nelimitat pentru stabilizarea francului. In această combinație e gata să intre și Reichsbank din Berlin.

Dar băncile cer să se pue întâi în aplicare ansamblul proectelor financiare ale d-lui Caillaux, și să se revizuiască planul Dawes. Această revizuire trebue să însemne o importantă reducere a anuităților pe care le datorește Germania.

ROMANUL FRANCEZ

Jacques de Lacretelle „LA BONIFAS"

Cu romanul „La Bonifas" apărut încă acum câteva luni, Jacques de Lacretele cunoscutul autor al lui „Silberman", își desvoltă pentru prima oară într'un cadru întins, calitățile sale prețioase de romancier, cunoscute din scrierile anterioare.

Bogăția de observații și analiza realist-psihologică pe care Lacretelle o aducea în romanul „Silberman" unde într'un cadru mic înfățișase marea tragedie a intelectualului evreu persecutat, presimțeau pe romancierul talentat de mâine pe care apariția volumului „La Bonifas" o confirmă și întregește.

Dintre tinerii scriitori francezi de azi, Jacques de Lacretelle s'a lăsat cel mai puțin influențat de moda curentă și continuator al romancierilor realiști din sec. al XIX-lea, el se îndreaptă cu predilecție spre cazurile excepționale și morbide spre a le trata în mod „științific" potrivit cerinții de odinioară a naturalismului care se definea el însăși ca „știința aplicată la literatură". Se știe că apropierea aceasta (Guyau o credea cam „ambițioasă") a literaturii de știință, scriitorii naturaliști o justificau prin existența a aceluiaș scop și a acelorași mijloace. Scopul era, adevărul, mijloacele, observația și exprimentul.

Din această concepție au izvorât unele din romanele lui Balzac, Zola și fraților Goncourt.

In romanul „La Bonifas" se resimte mai ales influența acestora din urmă de a căror literatură Lacretelle se simte mai aproape după propria sa mărturisire.

Inclinația autorului pentru cazurile excepționale o întâlnim încă de la primul său volum. „In viața nelinistită a lui Jean Hermeliu" găsim portretul unui adolescent anormal de senzibil în neputința de a încerca o iubire pentru femei.

In „Silberman" eroul e și el un om excepțional. Superioritatea elevului Silberman deși ne apare ca probabilă, totuși pentru acea vârstă cazurile fiind atât de rare, precocitatea lui apare ca ceva unic, excepțional ca anormal. (Nu credem în teoria discreditată azi a geniului înrudit cu nebunia).

In romanul „La Bonifas" găsim un alt „caz" excepțional.

Eroina simte o aversiune cumplită pentru barbați, dar e frământată de o înclinațiune amețitoare pentru femei.

(Continuarea în pag. IV-a)

Intreprinderile Forestiere
S. WEISSMANN
FABRICĂ DE CHERESTEA

IAŞI — ŞOSEAUA MOARA DE FOC No. 24-26 — IAŞI

Vinde cu preţurile cele mai reduse:

Rigle, grinzi şi scânduri de stejar, frasin, tei, ulm, plop, stâlpi de gard, furci de casă, căpriori, lătunoaie, lemne de foc, rămăşiţi de scânduri şi rumegătură de ferestreu.

Primeşte spre tăiere buşteni la gattere şi la maşini de tâmplărie.

Execută orice comenzi speciale.

Din cauza mutării depozitului Socola dela trei fântâni, vinde materialele de acolo cu preţ de desfacere.

„FRIGUL" S. A.
Strada G. C. Cantacuzino No. 2.
— BUCUREŞTI —

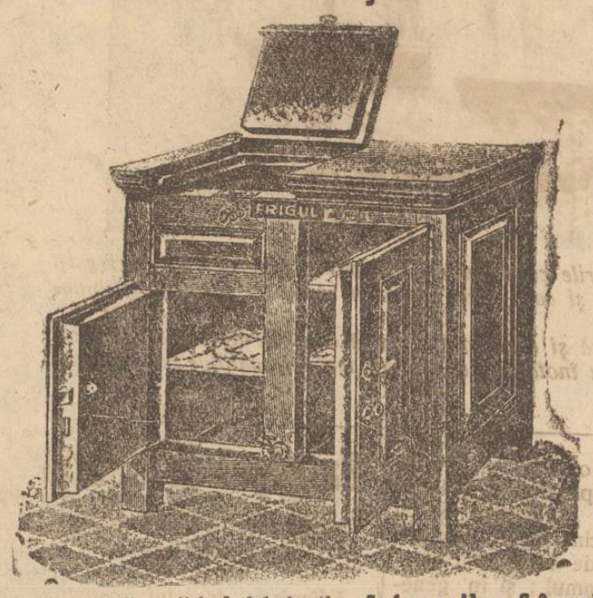

Anunţă că, mărind fabricaţia **dulapurilor frigorifere** (răcitoare) vinde prompt din depozit **răcitoare** pentru gospodării, bodegi, berării, cofetării, măcelării, lăptării, etc.

Răcitoarele, cu un aspect foarte plăcut, **sunt construite numai cu materiale de prima calitate şi izolate cu plută.**

Preţ foarte convenabil faţă de fabricatele **străine** ce sunt scumpe şi confecţionate din materiale inferioare.

Revânzătorilor li se acordă rabaturi speciale.

Garantează izolaţia cu plută şi consumul minimal de ghiaţă.

Scrisori de referinţă la dispoziţia clienţilor.

Dir cauza dărămării, Magazinul
„CRISTAL" S'A MUTAT
în str. Ştefan cel Mare No. 4
lângă Cocoşul de Aur

BECURI
electrice

cele mai solide, cele mai rezistente, din fabricile cele mai renumite: **Philips, Osram, Tungsram, Ferrowatt,** etc. mărci garantate, cumpăraţi mai eftin ca oriunde numai la Depozitul general

Zaharia Weis
Piaţa Unirei

DEPOZITELE DE CHERESTEA
„MOLDOVA FORESTIERA" S. I. N. C.
Str. Uzinei No. 11 şi 11 bis
(vis-a-vis de Uzina tramvaiului)
şi Strada Palat No. 84
(lângă podul peste Bahlui)

Sunt bine asortate cu tot felul de materiale de Cherestea şi construcţie şi vând mai eftin de cât toate depozitele din judeţ.

— Facem înlesniri de plată —

Faceţi cura cu Depurativul Salparil
Cel mai puternic depurativ al sângelui

recomandat contra maladiilor: *gută, litiaza renală, boli de piele, ecseme, boli sifilitice,* etc. şi în orice afecţiuni ale sângelui viciat.

Depozitul general: FARMACIA Dr. KONYA — IAŞI
in provincie, contra ramburs.

Înştiinţare
Magazinul CHITARA
din str. Lăpuşneanu

Introduce în curând un raion special de

MODE pentru DAME

zilnic vor fi noutăţi şi se va vinde cu preţuri de concurenţă

DE VÂNZARE casele din strada Speranţei No. 8, lângă Liceul Internat. Se pot vedea între orele 4 şi 7 post meridiane.

COFETAR, bun lucrător, se caută pentru imediată angajare. A se adresa la administraţia ziarului.

CINE are de vânzare mobilă, bijuterii, bibelouri, blăni, maşini, instrumente etc. aduceţi la Biroul de comision „Ajutorul Nostru" str. Cuza-Vodă 71, şi veţi vinde repede şi convenabil fără speze, costă numai 5% după vânzare. La cerere se eliberează imediat şi *aconturi.*

Caut o casetă de fier.

INSERŢII [1])

Domnule Director,

In onoratul D-vs. ziar No. 5736, am văzut că un oarecare Mendel comisionar zis şi „Iaşi-Vaslui" zis şi Emanuel Marcovici (acest nume postbelic) a debitat diverse calomnii la adresa mea. Le-am citit cu dispreţ şi răspund că nu este de demnitatea mea să polimizez cu astfel de indivizi.

Cât priveşte însă conturile sfatului Negustoresc din timpul gestiunii mele, declar că le-am predat la timp acum 4 ani, împreună cu soldul şi registrul de casă, din care reesă acest sold. In acest registru se prevăd încasările făcute şi trecute acolo de către acei cari au dat acele sumi. Cheltuielile erau făcute prin D-l David Talpalarul, intendentul Sfatului a cărui cinste morală şi materială stă mai sus de cât a comisionarului.

Cheltuelile au fost toate admise prin procese verbale.—Există şi un act doveditor că totul a fost în perfectă regulă.—Că registrele au fost confiscate de siguranţă, se vede în procesul verbal No. 48 din 26 Decembrie 1918 — şi pe lângă aceasta o ştie şi Dl. Jaques Calmanovici actualul casier şi fost secretar al vechiului comitet, care a afirmat-o în plin comitet când a fost auzit şi de comisionarul în chestie.

Un bun prieten al meu, om de o cinste şi demnitate mare, mi-a spus astăzi textual: „Nu e „de demnitatea D-tale să stai „de vorbă cu Iaşi-Vaslui", aceasta o ştie toată lumea. Am văzut şi eu că are dreptate şi deaceea închei şi spun la fel cu prietenul meu, lăsând la aprecierea oamenilor cinstiţi să judece, dacă şi pe ce cale fără capital, se poate face milioane în curs de un an de zile, cum se laudă individul cu nunta.

Aş vrea numai să ştiu ce s'a făcut cu mărfurile celor 3 ruşi împuşcaţi în timpul războiului, şi rămase în magazinul comisionarului?

Arnold Brociner
Vice Preşedinte al
Sfatului Negustoresc

[1]) Redacţia nu răspunde de cele publicate în această rubrică.

ANCHETELE NOASTRE

REPARAŢIILE ŞCOLARE LA IAŞI

— Desfiinţarea şcoalei Mixte — Insuficienţa localurilor — Situaţia şcoalei din Socola —

CE NE DECLARĂ D. PROF. C. STAMBOLIU, AJUTOR DE PRIMAR

Odată cu terminarea anului şcolar, au început şi reparaţiile localurilor şcoalelor primare.

Pentru a cunoaşte pe larg situaţia, ne-am adresat d-lui Prof. C. Stamboliu, ajutor de primar, însărcinat cu îngrijirea şcolilor. D-sa ne-a declarat următoarele:

Desfiinţarea şcoalei primare Mixte

— „In primul loc trebue să anunţ că în urma intervenţiilor Consiliului de Higienă care a constatat la şcoala primară mixtă din Ţicău că localul închiriat este nehigienic şi nu corespunde cerinţelor legale, Ministerul de Instrucţie printr'o adresă trimisă d-nei directoare Petrovanu, a înştiinţat că şcoala este desfiinţată pe ziua de 1 Septembrie crt.

Deci, mai puţin o şcoală primară.

*

Insuficienţa localurilor

La celelalte 22 şcoli primare din oraş au început pretutindeni reparaţiile care vor fi terminate cel mai târziu la 15 Septembrie astfel că nu vor stingheri începerea normală a cursurilor ca în alţi ani.

Din constatările făcute de mine — continuă d. Stamboliu — rezultă şi insuficienţa localurilor.

Căci la şcolile cu localuri proprii sunt îngrămădite diferite instituţiuni ca Revizoratul şcolar, Inspectoratul şcolar, diverse întreprinderi, grădine de copii etc.

Şi aceasta incomodează viaţa colară.

*

Şcoli cari n'au localuri

Dar nu toate şcolile au localuri proprii.

Aşa de exemplu şcoala de băeţi No. 11 Socola, şcoala de fete No. 6 Nicolina, şcoala de băeţi Petru Răşcanu şi altele.

Aceste şcoli funcţionează în localuri închiriate care bine înţeles nu pot fi comparate cu localurile proprii. La şcoala primară de fete din Nicolina plouă năuntru.

La celelalte şcoli alte neajunsuri.

*

Reparaţiile de la toate şcolile se ridică la suma de un milion care este plătită de Primărie.

Situaţia şcolei Trei Erarchi

Mai departe d-sa ne arată sitnaţia la şcoala primară de băeţi Trei Erarchi.

Se ştie că dela 1919 şi până zilele trecute în această şcoală a funcţionat o secţie a tribunalului.

In tot timpul (8 ani) nu s'a făcut nici o reparaţie.

Şi astăzi când şcoala a rămas liberă poate constata oricine că o mare primejdie ameninţă clădirea, căci un perete s'a dizlocat complect.

Pentru a putea funcţiona şcoala în această clădire, trebuesc reparaţiuni radicale.

Ori Primăria nu poate suporta aceste noui cheltueli şi atunci au făcut intervenţii la Ministerul de Justiţie, dar care până acum n'a răspuns încă.

*

Şcoala din Socola

In cartierul Socola s'a început clădirea unui local de şcoală, încă de acum doui ani şi până astăzi n'a fost încă terminată pentrucă nu sunt fonduri.

Pentru a se face acoperişul, Societatea de Locuinţe ieftine care are de primit pentru această lucrare două milioane jumătate—cere cel puţin 500.000 lei.

Dar Primăria n'are parale.

Şi de câte ori plouă, localul neterminat este inundat.

Acum societatea care mai are de primit alte patru milioane pentru diferite lucrări—a încheiat un proces verbal de evaluare a veniturilor comunei *pentru a pune sechestru.*

*

Acestea sunt declaraţiile d-lui Stamboliu.

Aseară Consiliul Municipal a votat un credit extraordinar de 700.000 lei pentru a se putea continua reparaţiile necesare.

REP.

Amănunte tragice

în jurul nenorocirilor familiei Bacalu din Dorohoi

Dorohoi 13 cor.—Ziarul nostru a fost primul care a anunţat sinuciderea bancherului Iancu Bacalu din Dorohoi, stabilit de 6-7 ani în Iaşi.

Căsătoriţi şi stabiliţi în Dorohoi. Bacalu se ocupa cu agentura şi comision, apoi făcea împrumuturi de bani pe dobânzi, iar înainte de a se muta la Iaşi fusese tovarăşi la depozitul cu cereale al Morii Fischer de aci.

Familia lui Bacalu locuia într'o drăguţă vilă din localitate colţ cu str. Carmen Sylva, şi ducea o viaţă foarte liniştită, singura lor mângâere fiind o unică fetiţă de 12 ani.

Copilita isprăvind cursul primar în Dorohoi, şi fiind de un temperament vioi, părinţii s'au gândit s'o trimeată la Iaşi la o şcoală internată.

Zis şi făcut. Cu toate opunerile fetiţei, ea a fost adusă în Iaşi şi înscrisă la un internat.

Dorul copilei, smulsă dela casa părintească, creştea îngrozitor. Totuşi părinţii refuzau s'o readucă acasă, crezând că copila se va obicinui şi cu viaţa de internat.

Intr'o nenorocită zi părinţii primesc o telegramă dela Direcţiunea internatului, arătându-se că copila e grav bolnavă. Nefericitul tată, plecă cu primul tren la Iaşi, unde nu mai găsi decât corpul neînsufleţit al odorului său.

Copila a fost înmormântată la Iaşi, iar părintele întors acasă, sfărâmă cu un topor un piano şi toată mobila de valoare din casă. Bijuteriile familiei împreună cu diamantele au fost deasemenea măcinate, iar praful aruncat în vânt.

Oglinzile au fost prefăcute în ţânduri. Locuinţa era veşnic încuiată, şi destul de rar Bacalu mai eşea în oraş, pentru a cumpăra ceva de-ale mâncărei.

Pe birou, alături de fotografia copiliţei lor decedate, ardea în permanenţă zi şi noapte o lumânare.

Unii afirmă chiar că Tatăl ar fi plecat, la Iaşi, şi într'o noapte ar fi desgropat cadavrul jelind amar, şi apoi a reînmormântat rămăşiţele decedatei.

După puţin timp nemângâiaţii părinţi s'au mutat la Iaşi, ducând o viaţă închisă, ducându-se zilnic la cimitir şi hrănindu-se în aşa fel, astfel ca viaţa lor să le fie de scurtă durată.

Ceia ce a urmat se ştie.

Soţia lui Bacalu murise acu o săptămână, şi înainte de a fi înmormântată, Iancu Baculu se întâlnise cu o rudă căruia i-a spus că aşteaptă şi el moartea curând, însă nu se va sinucide, astfel ca să nu-şi piardă locul ce şi-l cumpărase la cimitir, căci după legea mozaică, sinucigaşii evrei sunt înmormântaţi separaţi lângă un gard. Bacalu n'a putut însă supraveţui şi s'a sinucis. Sfârşitul acestei drame familiare, a impresionat profund întregul nostru oraş. **Justus**

Din Mărăşeşti

Mărăşeşti.— *Servitoare hoaţă.* — Fata Ana Rota originars din Daneşti care se afla în serviciul D-lui Alex. Păunescu din localitate, a dispărut luând cu dânsa obiecte de garderobă în valoare de 30.000 lei. Pusă în urmărire, a fost găsită în staţia Putna-Seacă de către Dl. Şef al staţiei, pe când încerca să vândă o rochie din cele furate.

Ultragiu.— Locuitorul Petre Florea a fost dat judecăţii din cauza insultelor adresate în plin public D-lui Dr. veterinar Ig. Pascu.

Agresiune.— Individul Ioan Munteanu întâlnind pe fata Carabulea Safta, a luat-o la bătaie lăsând-o în nesimţire.

Au fost dresate acte de dare în judecată.

Sportive.— Societatea sportivă „Pe aicea nu se trece" sub preşidinţia D-lui Scarlat Capră, a început de câteva zile antrenamentele de foot-ball.

Mărci jubiliare.— Cu toate că suntem în 13 Iulie totuşi mărcile jubiliare care sunt puse în circulaţie încă de la 1 a l. crt. şi care sunt valabile până la 1 August nu s'au pus până în prezent în vânzare la oficiul poştal local.

Publicul reclamând D-lui Diriginte C. Budiş, a primit răspunsul că la repetatele cereri făcute de D-lui nu a primit aceste mărci.

David.

Excrocheriile unui sergent de poliţie

din Botoşani

Botoşani.— Sergentul D. Păduraru detaşat în serviciul procurorului nostru Dl. Costică Smeţi, şi-a pus în gând să facă câteva excrocherii pentru a putea trăi mai uşor. Profitând de numele de Păduraru, se prezinta într'o zi d-nei Misir spunînd că e fiul unui mare pădurar şi posedă o mare cantitate de lemne. Reuşeşte a vinde o cantitate de lemne D-nei Misir şi incasează un acompt de 1200 lei.

La fel a procedat şi cu brutarul Lazarovici unde incasează acompt de 5000 lei şi de la un coleg din poliţie 1000 lei. Văzându-se cu o sumă frumşică, primul lui gînd a fost să facă un chef monstru.

Termenul de predarea lemnelor a trecut; victimele excrocheriei au reclamat poliţiei.

Şeful siguranţei a început imediat cercetările şi a arestat pe Păduraru.

Alegerea de la „Izvorul Vieţii" — Eri a avut loc alegerea noului comitet pe timp de 1 an al vechei societăţi de binefacere „Isvorul Vieţei" din localitate.

Cu majoritate de voturi au fost aleşi următorii: B. Fisgold, preşedinte Buca, Veinştein şi Herş Sternberg Vice preşedinţi, Şmil Herşcovici Ad-tor, Salaunber, Lupu Moscovici închiriere, Zeida Şvartz, casier, Bercu Abramovici, Şmil Grinberg controlori, Solomon Kling secretar general, M. H. Orenstein, Mer Merovici şefi sanitari, Iţic Aronovici, Abram Loadrou, Iosef Lazarovici şi Froim Katz membri de şedinţe.

Alegerea a decurs în cea mai perfectă linişte.

Louis Adler

DIN PAŞCANI

Paşcani.— **Serbare.**— Duminică 11 Iulie a avut loc în sala şcoalei Israelite serbarea de fine de an a şcolii.

Serbarea a început prin reprezentarea unei mici piese de teatru în idiş;... după care urmează: jocuri, recitări, etc. S'a reprezentat de asemenea piesa de teatru „Pe aicea nu se trece" interpretată de micii elevi ai şcoalei care s'au relevat într'un mod destul de distins. Urmează în urmă expunere situaţiei şcolare de către D-l Ştefan Dumitriu directorul şcoalei, după care urmează înpărţirea premiilor, următorilor elevii:

Cl. I—Premiul I Moscovici Anuţa şi Herşcovici Nety.

Cl. II-I—Diamant Pincu.

Cl. III-I—Herşcovici cl. IV-I Grossman Sol.

S'au distins la jocuri elevele Diamant R., Moscovici, Segal şi Herşcovici. Publicul a luat parte în număr mare.

Sportive.— Gruparea sportivă „Sporting" a învins Sâmbătă 10 Iulie echipa „Soimii" Podu-Iloaiei cu scorul 3-0.

Vestitor

ECOU

— Dr. H. APTER *reîntorcându-se din străinătate şi-a reînceput consultaţiile în cabinetul d-sale din str. Lăouşneanu, 32.*

ULTIMA ORA

DEZASTRUOSUL INCENDIU DIN PLOEŞTI

INSTALAŢIILE „PROGRESUL“ NIMICITE — PAGUBE DE 100 MILIOANE LEI

Ploeşti 13.— Un dezastru s'a abătut eri asupra oraşului nostru. Instalaţia vastă de arte grafice „Progresul“ a fost complectamente distrusă de incendiu. Iată cum au decurs faptele:

Eri după amiază la ora patru fochistul Gr. David cu o lampă de control, inspecta un motor. La un moment dat, s'a aprins un rezervor de benzină. Flacările s'au întins cu o iuţeală uimitoare asupra întregei instalaţii.

Intreg oraşul era ameninţat din pricina depozitelor de benzină şi hârtie aflate în apropierea fabricei „Progresul“. Datorită însă muncii extraordinare a pompierilor şi armatei, focul a putut fi localizat la ora 10 seara.

*

Au fost complect nimicite mai multe motoare cu întreaga instalaţie, clădirile, 10 maşini rotative, numeroase linotypuri, mari depozite de hârtie etc. etc.

Pagubele trec de 100 milioane lei.

Fochistul Grigore David şi alte două persoane au fost grav rănite.

In jurul tratativelor

ruso-române

Londra 13.— Ziarul „Daily Telegraph“ confirmă ştirea tratativelor pentru încheerea unui acord româno-rus, tratative care sunt patronate de Italia. Ziarul englez relevă în legătură cu aceasta, că de câtva timp, au încetat orice conflicte la graniţa română.

„Daily Telegraph“ adaugă că noua orientare a României faţă de Italia se datoreşte faptului că Franţa trece prin mari greutăţi şi nu se mai poate ocupa direct de chestiunile care interesează Mica Antantă.

D. Titulescu despre:

despăgubirile pentru distrugerile petrolifere

Bucureşti 13.— In chestia aranjărei plăţilor pentru distrugerea instalaţiilor petrolifere în timpul războiului d. Titulescu a acordat unui ziar din Capitală un interview în care spune.

„Suma pe care ne-o datoreşte Anglia şi Franţa se ridică la 10 miliarde.

Patru miliarde lire sterline provin din daune directe provenite de distrugerea instalaţiilor petrolifere, iar 6 miliarde din daunele indirecte provocate economiei, naţionale care a avut de suferit.

„Anglia, datorită stăruinţelor depuse de România, a recunoscut plata despăgubirilor“.

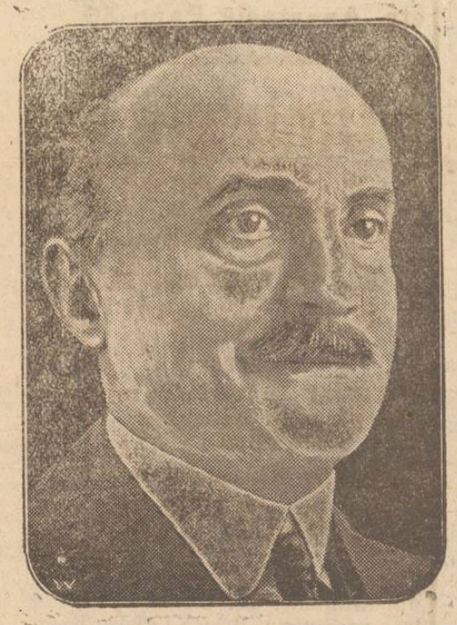

CAILLAUX

Incheerea acordului financiar franco-englez

Paris 13.—D. Caillaux a plecat la Londra cu un avion Goliath pentru a termina tratativele în chestia plăţii datoriilor de război. Agenţia Reuter telegrafiază că acordul franco-englez a şi fost încheiat aseară.

Şedinţele Camerei

Luni după amează

CAMERA.—In *şedinţa de după amează* s'a discutat în secţiuni chestia taxelor pe alcool. Deputaţii majoritari au propus majorarea taxei dela 6 la 12 lei pe fiecare grad la decalitrul de spirt. D. *Garoflid* s'a asociat la această propunere. D. *Lapedatu*, ministru de finanţe, s'a opus la propunerea de majorare. D. *Vintilă Brătianu* s'a asociat d-lui Lapedatu. Ţărăniştii s'au declarat pentru majorare. S'a iscat scandal. Apoi a început votarea, dar a sosit d. general Averescu, care a cerut întreruperea votului. Şedinţa s'a ridicat.

Şedinţa de noapte

D. *V. Sassu* protestează contra deschiderii cazinoului din Constanţa.

Un *majoritar* răspunde că dacă nu s'ar juca deschis tot bănăritul care se scurge la bula Constanţa ar fi folosit la jocuri clandestine. Pe când prin jocul deschis Statul câştigă mari sume, care pot fi afectate la opere de utilitate publică.

Şedinţa se suspendă şi se întruneşte comisia financiară spre a discuta proectul de modificarea taxelor pe băuturile spirtoase.

SENATUL

Discuţia la Mesaj

SENATUL.— Se depun proiectele de înfiinţarea a câte două catedre la facultăţile de litere din Iaşi şi Bucureşti.

Se intră în discuţia răspunsului la Mesaj.

D. Al. Constantinescu citeşte o declaraţie în care se spune că sesiunea extraordinară a Parlamentului neavând alt scop decât să-şi constitue birourile, partidul liberal îşi va spune cuvântul la începutul sesiunii viitoare.

D. Mironescu vorbeşte în numele partidului naţional, care nu va participa la discuţia Mesajului. Critică modul cum au decurs alegerile. Intreabă guvernul ce s'a făcut cu sporurile de leafă pentru funcţionari.

D. Rameşcu, majoritar, cere opoziţiei să dea concurs partidului poporului.

Rabinul Ţirelson roagă guvernul să tolereze fiilor de evrei să înveţe limba maternă. Critică antisemitismul.

Supararea ungurilor ardeleni

Bucureşti 13.— Ziarul „Brassoe Lapok“ a început o campanie violentă contra statului român din cauza invalidării deputatului ungur Szele Bella.

Ziarul a fost confiscat şi s'a dispus aplicarea cenzurii preventive.

--CITIŢI „OPINIA“--

Atacurile comitagiilor bulgari

Bucureşti 13.— Comitagii bulgari au încercat un nou atac în comuna Turc-Smil. Trupele noastre de grăniceri conduse de locot. Mărculescu, au respins atacul.

După puţin timp, prefectul bulgar al judeţului Rusciuk s'a prezentat la graniţă şi a discutat cu locot. Mărcul scu, exprimându-şi mirarea asupra celor întâmplate.

* * *

Presa franceză sfătueşte guvernele român şi bulgar să ceară arbitrajul Ligii Naţiunilor.

Căsătoria Regelui Boris

Bucureşti 13.—Se anunţă că Regele Boris al Bulgariei a plecat la Lausanne (Elveţia). Se afirmă din nou că această călătorie este în legătură cu planul căsătoriei regelui.

Nevoile cartierului Ţicău

A doua licitaţie trebuia să aibă loc Sâmbătă pentru lucrările de refacere în Ţicăul de jos. Nu ştim din ce motive, licitaţia a fost amânată şi de data aceasta.

Dar vara trece şi nu se ştie când va mai fi timp să se facă atâtea formalităţi şi să se execute lucrările strict necesare, Populaţia este cu drept cuvânt îngrijorată.

Vom reveni amănunţit pentru a reaminti d-lui primar datoria pe care o are să se îngrijească de acest cartier.

MAŞINA MODERNÂ FORD

Formă schimbată — Calitate neschimbata

Chiar dacă astăzi maşina Ford nu se poate recunoaşte dela prima privire, totuşi calităţile ei demult apreciate, au rămas aceleaşi: Resistenţă, manipulaţie uşoară şi minimale cheltueli de întretinere.

Forma nouă, elegantă, joasă şi puternicul motor de mult apreciat, transformă Ford-ul într'o maşină care ţine socoteala de cerinţele cele mai moderne.

Maşina de astăzi Ford corespunde tot deodată în mod desăvârşit şi ţintei pe care o urmăria Henry Ford la construirea automobilului său, ş. a. de a crea un automobil puternic şi destul de încăpător pentru a corespunde cerinţelor unei familii intregi; nu prea mare şi greu de manipulat, pentru a fi condus de oricine cu cea mai mare uşurinţă. La aceasta se adaogă că este fabricat din material admirabil, astfel că i sunt asigurate o funcţionare ireproşabilă şi o lungă resistenţă. Toate acestea la un preţ, pe care nici o altă marcă din lume nu'l poate oferi.

Cupeu 2 locuri

Cu volan în interior 5 locuri, 2 uşi

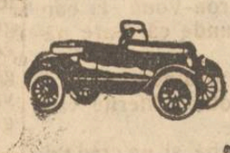

Torpedo 2 locuri

Ford

Ford Motor Company

Vizitaţi încă astăzi pe unul din numeroşii noştri reprezentanţi în ţară

Diferitele Modele:
Torpedo 5 locuri
—
Torpedo 2 locuri
—
Cu volan în interior 5 locuri 4 uşi
—
Cu volan în interior 5 locuri, 2 uşi
—
Cupeu 2 locuri

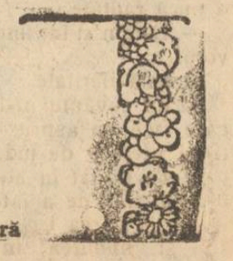

OPERAŢIILE BANDITEŞTI

Câteva amănunte notime

despre isprăvile pandei Niculiţă

Piatra-Neamţ 13.— Asupra isprăvilor bandei lui Niculiţă se transmit ştiri din cele mai interesante.

Indrăzneţul atac dela Galu a fost săvârşit în împrejurări de necrezut. Pe înserate, au pătruns în sat trei jandarmi care excortau un civil. Convoiul acesta s'a dus la crâşma lui Leiba Tobias. Acolo au zăvorit uşa şi s'au recomandat. Erau verii Niculiţă şi verii Achirilei. Banditii au mâncat, au băut, au cerut câte o umbrelă de ploae şi au luat banii crâşmarului şi unui consumator.

Venind tocmai atunci un haham care n'avea bani la dînsul, banditii l-au obligat să joace în timp ce ei băteau tactul în masă.

Apoi toată această societate a trecut la crîşma lui Popescu, de unde l-au ridicat pe acesta cu întreaga familie şi cu 80 de sticle de bere. Alaiul acesta vesel s'a dus la părintele Gavril, unde mai erau alţi doi preoţi şi câţiva flăcăi şi fete. Banditii, cu revolverele în mână, au silit pe toată lumea să chefuiască şi să joace cu muzică până dimineaţă La plecare, banditii au împărţit bacşişuri în dreapta şi'n stânga şi au mai dat 500 lei pentru biserică.

Banditii s'au înapoiat la crâşma lui Tobias, unde au luat dulceaţă cu apă.

Abia a doua zi jandarmii au început să caute pe banditi pe Bistriţa, dar atunci ei operau pe şoseaua Borsek-Corbu.

Jaful de la Corbu

Pe şosea, banditii au oprit două automobile şi o trăsură. Haramb Niculiţă a luat dela doi călători englezi suma de două sute de mii de lei. Dela d. H. Weisman au luat 17.000 lei. După puţină tocmeală au înapoiat englejilor o tabacheră de valoare, iar lui d. Waisman i-au restituit 8000 lei. La industriaşul H. Şmilovici în'au găsit decât 500 lei. Şi Niculiţă i-a spus: „Cogemite [industriaş să ai numai 500 lei. Ce ruşine!

Noul premier grec

Atena 13.— Generalul Pangalos a însărcinat pe d. Zilimon preşedintele Casaţiei, cu formarea noului guvern.

Misterele mării

Constanţa 13.— Apa mării a aruncat la ţărm un cadavru care prezintă numeroase răni pe corp. După trăsăturile feţei, se constată că e vorba de un om de rasă mongolă. Se fac cercetări.

Indrăzneţ atac banditesc

în Şos. Ţuţorei

Schimb de focuri între un bandit şi un cîrciumar

Locuitorii Mahalălei Ţuţorei, au fost viu alarmaţi astă noapte de numeroase focuri de armă ce veneau din ograda cârciumei V. Emacu,

In cursul nopţei, un individ necunoscut a pătruns în ograda cârciumei şi apropiindu-se de fereastra odăei în care dormea cârciumarul, a tras mai multe focuride armă.

Cârciumarul a eşit în prag şi a tras şi el 5 focuri de armă în individ.

Zgomotul a fost auzit de soldaţii dela depozitul de subzistenţă, care în frunte cu plut. Almachi D-tru au alergat în ajutorul cârciumarului.

La ivirea soldaţilor, individul a dispărut fără urme. Toate cercetările au rămas zădarnice.

INFORMAŢII

x Societatea „Hametiv“ face cunoscut tuturor membrilor săi că astăzi Marti 13 Iulie ora 8 jum. seara are loc adunarea generală extraordinară.

La ordinea zilei: Votarea Statutului.

Aceasta fiind a doua convocare, votarea se va face cu ori care număr de membri prezenţi.

x INCENDIUL DIN BULEV. FERDINAND.— Eri după amiază s'a aprins în etajul al II-lea al caselor din Bul. Ferdinand 11, o magazie cu mărfuri proprietatea comerciantului Zalman Lazăr.

Dându-se alarma, a venit o secţie de pompieri care împreună cu vecinii au reuşit să localizeze incendiul.

x Universitare.— Inaintea unei comisiuni formate din D-nii Prof. Parhon ca preşedinte, Hortolomei şi Graçoschy ca membrii şi-a susţinut cu succes teza de Doctor în Medicină şi Chirurgie D-ra Tauba Goldenberg, tratând despre „Constituţia somatică la copii“. Juriul a felicitat călduros pe candidată care a dat dovadă de o muncă intensă în adunarea materialului furnizat în cea mai mare parte de la Dispensarul de sugaci Weinrauch din Tg.-Cucului, unde D-sa depune o activitate lăudabilă.

Ulei de in

dublu fiert, provenienţă Olandeză, garantat la analiză, găsiţi numai: **LA „CAMILA“**
str. Anastasie Panu 47.

Sfoară de Manila

Calitatea Prima
Ghemuri originale a sosit la *Magazinul*
ZEIDA I. ROŞI
str. Ghica Vodă No. 67
colţ cu *Sft.* Lazăr

DOCTOR IN MEDICINĂ
M. WECHSLER
Specializat în Franţa în
ARTA DENTARĂ
Boli de gură şi de dinţi
Consult. 9-12 şi 2-7 p. m.
Iaşi, Str. Ştefan cel Mare 13
Casele Leon Mayer

DOCTOR
E. GHELMAN
Specializat la Viena
Boli de Piele şi de păr
Sifilis şi Venerice
Tratamentul radical a blenoragiei acute şi cronice prin Uretroscopia (Iluminatul canalului uretral) Electrolyza, galvanocaustica, vaccinoterapia.
Str. GĂNDU No. 1 vis-a-vis de Cinema Elisabeta
Intrarea prin stradela Talpalari.
Consult.: 9-10 a. m. şi 2-7 p. m.
Duminică 11—12 a. m.

LA BĂILE VATRA-DORNEI
consultă
Dr. Albert Ficler
medic balneolog autorizat
în strada Grănicerilor 11

DAU DE SUFLET băiat 4 săptămâni, frumos, sănătos, nebotezat; femeia străină fără ajutor, pomana va fi mare.
Adresa la ziar.

ȘTIRI DIN ȚARA ȘI STRĂINĂTATE

Ședința de aseară a Consiliului Municipal

D. Petrea și Liberalii. — Ca în Parlament.— Pânea, Carnea și Peștele.— Aprovizionarea cu lemne.— D. dr. Cazacu și mămăliga.— Un credit de 700,000 lei pontru reparații școlare

Aseară a avut loc ședința obișnuită săptămânală a Consiliului Municipal.

Inainte de a intra în darea de seamă a celor discutate în ședința de aseară trebue să menționăm faptul că deși ședința este anunțată la orele 6 începe cel mai de vreme la 7 și 7 jumătate din cauză că majoritatea consilierilor întârzie.

Ne asociem deci la cererea d-lui Xenofon Eraclide ca consilierii care nu vin la ședință să fie amendați sau să se anunțe ședința pentru ora 5 spre a putea începe la 6 sau 6 jumătate.

Și acum să facem o scurtă dare de seamă.

*

Ședința se deschide după ora 7 și un sfert.

După ce d. primar Petrea face apelul nominal al consilierilor, își face apariția d. deputat de Soroca Max Wurmbrand.

D. X. ERACLIDE: Te-ai ales președintele Camerei cu 23 voturi.

D. C. TOMA: L'au votat Cuziștii.

D, WURMBRAND luându-și locul alături de d. dr. Fruhling se adresează d-lui Eraclide cu o mică răutate:

—„D-ta n'ai întrunit nici atâtea voturi...

In sală ilaritate.

Se dă cuvântul d-lui *Eraclide* care face un aspru rechizitoriu d-lui prefect de județ de felul cum s'a purtat în alegeri și cere d-lui Petrea de a interveni pentru respectarea legei administrative și numirea în Consiliul Municipal a 2 până la 7 consilieri județeni fructul baionetelor și abuzurilor.

D-nul JACOTĂ ridică chestia câinilor pe străzile Iașului, rugând a se lua măsuri iar d. *P. Bogdan* cere lămuriri în chestia diurniștilor.

D. Petrea și liberalii

D. PRIMAR PETREA răspunde d-lui Eraclide că va interveni la cererea făcută, însă nu se asociază cu d-sa la insultele aduse consilierilor județeni și prefectului de județ.

Liberalii n'au dreptul să vorbească de îngerințe în alegeri.

Pe timpul lor în jud. Iași nu exista prefect; toți șefii de sectoare erau prefecți.

Au avut libertatea în timpul alegerilor de a merge în județ și n'au dreptul să se plângă.

Consilierii liberali protestează.

D-nii Toma și Eraclide arată permisele cu care au putut pătrunde în județ.

In continuare, d. Petrea răspunde d-lui Jacotă că va lua măsuri pentru respectarea regulamentului în ceia ce privește câinii pe străzi și totodată lămurește pe d. Bogdan că pe ziua de 1 Iulie au fost scoși o parte din diurniști, iar pe ziua de 10 Iulie o altă parte.

Ca în Parlament

D. STAMBOLIU propune și consiliul admite ca la toate ședințele să se rezerve o oră pentru interpelări ca în Parlament.

D. RANG: Dacă-i ca în Parlament, trebuie și bataie!

D. PETREA: Numai d-rul Lupu bate!

Urmează un schimb de cuvinte între d-nii Toma, Rang și Petrea pe chestia agresiunei de la Cameră în contra d-lui Citta Davila.

Iar diurniștii

D. C. TOMA vorbește iar în chestia diurniștilor.

Arată că de când există Primăria n'a fost un număr așa de mare de diurniști.

Cu un milion și două sute de mii lei cu care au fost plătiți diurniștii se făcea mai bine acoperământ la școala din Socola,

D. Toma termină spunând că sunt 138 de diurniști împărțiți în două categorii: necesari și ne-necesari.

D. RANG: Cei din club îs necesari și ceilalți nu sunt necesari.

D. PETREA: 41 de diurniști au fost numiți de liberali.

D. TOMA. Numai 20.

D. PETREA: Voi dovedi cu acte!

Pânea, Carnea și Peștele

D. I. RANG după ce mulțumește d-lui Petrea în numele mai multor cetățeni pentru că s'a îngrijit de repararea străzilor dela periferii, îl roagă să mai aibă grijă și de alte străzi.

Apoi d-sa ridică chestia celor trei alimente de prima necesitate: peștele, pânea și carnea.

Când am fost în campanie electorală electorală în alegerile comunale, — spune d. Rang — am promis populației sărace că ne vom îngriji de aprovizionarea cu pește pe preț ieftin.

Rog pe d. primar Petrea să-l mai trimeată odată pe d. Gheorghiu la Vâlcov spre a aduce un nou transport de pește.

Prețul de 55 lei kg. nu-i scump, față de 80—85 cât se vindea.

Trecând la chestia pânei, d. Rang în numele tuturor consilierilor împuternicește pe primar de a lua cele mai drastice măsuri în contra morarilor.

Căci nu-i admisibil ca în mijlocul lunei Iulie să nu se scadă prețul pânei cu câte 2 lei la kg.

In ce privește carnea, spune că lipsește de pe piață și cere măsuri.

D. dr. Cazacu și mămăliga

D. N. Petrea spune că dacă în chestia cărnei poate lua măsuri cât se poat de drastice, nu tot așa este și cu pânea.

— „Căci ce mă fac—se'ntreabă d. primar—dacă n'am două zile pâne în oraș?

Și iată că d. dr. Cazacu găsește soluția:

— „Mâncăm mămăliga".

Totuși s'a numit o comisiune care să cerceteze dacă se poate ieftini din nou pânea.

D. Petrea cere concursul publicului pentru a putea soluționa așa cum trebue chestia cărnei.

Aprovizionarea cu lemne

D. D. Vasiliu cerând măsuri pentru aprovizionarea depozitelor cu lemne suficiente spre a pune capăt speculanților care astăzi în toiul verei vând cu 9.000 și 10.000 lei vagonul, d. Petrea răspunde că are două oferte care le va supune în curând aprobărei Consiliului.

D. *Jacotă* crede că ar fi mai bine dacă s'ar cumpăra lemne de la administrația Domeniilor Regale de la Dobrovăț care are vre'o două mii de vagoane de lemne.

*

D. *Dr. Fruhling* cere repararea străzei Aron-Vodă la care primarul răspunde că n'are parale.

Se intră în ordinea de zi și consiliul aprobă diferite vânzări și credite.

Se mai aprobă și un credit de 700.000 lei pentru reparațiile școlare.

D. Toma dă lecții

Aprobarea acestui credit extraordinar, atrage din partea d-lui Toma următoarea observație:

— „Fiți mai economi căci fondurile extraordinare vă vor trebui pentru pavaje și pentru repararea conductei de apă de la Timișești".

La orele 10 noaptea ședința era terminată. L. PAUL

---

x FURTURI DE JUMĂTATE MILION LEI.— Un îndrăzneț furt s'a comis eri noaptea în str. căpitan Păun la locuința d-nei N. Albrecht.

Hoții intrând în casă prin scoaterea unui geam, au început să opereze.

Ei au luat bijuterii, sfeșnice de argint, o mantilă de astrahan, o mantilă de lutru și alte lucruri în valoare de 300,000 lei.

Poliția fiind înștiințată a început cercetările.

*

Un alt furt s'a comis în str. Anastasie Panu.

Hoții pătrunzând în prăvălia de manufactură a d-lui Barasch au furat marfă în valoare de 150,000 lei.

Poliția cercetează.

Nenorocirea din județul Fălciu

(Continuarea din pag. I-a)

percepția circumscripției Mingiri prezentându-se la domiciliul contribuabilului Bărgăunu spre a încasa o dare către stat și comună, a fost insultat și lovit cu o furcă de către contribuabil. A fost deasemenea lovit și de către soția acestuia, Safta Bărgăunu.

S'au încheiat cuvenitele acte de dare în judecată.

Inmormântarea unui elev de liceu

Duminică 11 crt. ora 2 jum. a avut loc înmormântarea tânărului S. Curelaru fost elev în clasa a 7-a a liceului Cuza-Vodă din Huși, mort în împrejurări dureroase.

Cortegiul funebru a fost urmat de o mare mulțime precum și de numeroși prieteni și colegi.

Au relevat prin cuvântări funebre însușirile și delicatețea de suflet a dispărutului, elevii Mülștein și Helfman. La cimitir a vorbit un alt coleg.

Moartea atât de timpurie a lui S. Curelaru lasă profunde regrete în cercurile în care a fost cunoscut și apreciat.

De la Cabinetul „Lectura"

Păsind în al 7-lea an al existenței sale, Cabinetul „*Lectura*" din Huși care a adus un real folos tendința de răspândire a gustului de citit, va serba aceasta aniversare printr'o „Înghețată literară" publică care va fi oferită pe ziua de 1 August crt. la sediul cabinetului. Cu acest prilej se va da și un festival artistico-literar cu un program care va întrece cu variație toate producțiile cabinetului de până acum.

Leontin

INFORMAȚII

x **Se știe că printr'o lucrătură a d-lui Goga, alegerea vice-președinților Camerei a adus o surpriză. Candidații fixați de general d-nii Otetelișanu și dr. Bardescu au căzut și au fost aleși în schimb d-nii Pogonat și Anghelescu.**

D. general Averescu s'a supărat foarte mult de această întâmplare și a ordonat să se respecte imediat disciplina de partid. In ședința următoare, d-nii Pogonat și Anghelescu și-au dat demisia din vicepreședințe și au fost aleși în locul lor d-nii Al. Otetelișanu și dr. Bardescu.

x **Basarabenii și d. Stere.** —*In numărul nostru de eri am anunțat că la consfătuirea comitetului executiv al partidului țărănist, basarabenii au cerut sancțiuni împotriva d-lui Bogdan-Duică pentru atacurile sale împotriva d-lui Stere. Țăraniștii de peste Prut s'au arătat foarte revoltați și voiau chiar excluderea d-lui Duică.*

Faptul acesta dovedește că toți basarabenii au rămas soldari în jurul d-lui C. Stere și că zvonurile colportate de presa averescano-liberală erau simple intrigi tendințioase.

x *In chestia remanierii ministeriale, unele ziare afirmă că se va face efectiv mâne 14 Iulie, în felul următor:*

Se dă cu certitudine numirea d-lui Petrovici ca ministru al instrucției publice.

In ce privește departamentul lucrărilor publice, sunt două versiuni. Va fi numit sau d. C Meisner sau d. M. Berlescu.

D. Grozâ va deveni ministru al Ardealului, iar departamentul de industrie și comerț urmează a fi ocupat deocamdată de generalul Averescu.

Cursul Leului

La Paris leul cotat eri 17,80; iar la Zurich 2,35 și jum.

x *Trei cazuri de tifos.* — In ultimele zile s'au declarat trei cazuri de febră tifoidă în oraș.

Bolnavii au fost izolați.

Serviciul sanitar a luat probe de apă de care au întrebuințat bolnavii, și le-a înaintat spre analiză.

x MAJORITĂȚILE, GENERALUL ȘI LIBERALII.—Majoritățile încearcă să se libereze de sub tutela liberalilor. Noroc că d. general Averescu e mereu la post și veghează ca nu cumva să se înșele d-nul Vintilă Brătianu.

Un exemplu am putut avea eri. Deputații majoritari voiau să ridice taxele asupra spirtului. Cu toată opunerea d-nului ministru Lapedatu, interpusul liberalilor, votarea se începuse. Atuuci au intrat în funcțiune telefoanele. Generalul Averescu a fost adus imediat la fața locului și a întrerupt votarea. E probabil că majoritarii vor fi convinși să renunțe la veleitățile lor de libertate și dorința d-lui Vintilă Brătianu va fi respectată.

x D. căpitan Ion Popa, comandantul companiei de jandarmi Arad, a fost numit comandant al companei Fălticeni, în locul d-lui căpitan I. Mircea, transferat după cerere la Botoșani.

x **Moartea rabinului S Taubes.**—Aflăm că în ziua de 10 Iulie a încetat din viață în localitatea Drobici (Polonia) în etate de 59 de ani, rabinul Samuel Taubes, al comunității israelite din Iași.

Rabinul Taubes, grav bolnav, se dusese să-și vadă copiii la Drobici unde însă și-a dat obștescul sfârșit.

Defunctul era fiul fostului mare rabin Favel Taubes, dintr'o renumită familie rabinică.

x **Bibliografie.** — A apărut: —„*Adevărul Literar și Artistic*" No. 292, cu interesante studii articole și literatură de D. I. Suchianu, Al. Teodorov, I. Agîrbiceanu, G. Bărgăuanu, H. Blazian, T. Teodorescu-Branișteanu, Radu Rosetti, Lucia Mantu, Dem. Theodorescu, Tudor Mălnescu, C. Săteanu, Manuel Menisovici, etc. O mare nuvelă tradusă din Heinrich Man, actualități, anecdote, recenzii, critică și informații.

x Primindu-se un denunț că la serviciul salubrității s'ar găsi nereguli, d. ajutor de primar Gheorghiu a făcut o anchetă și a constatat că la depoul central al serviciului menționat unde este administrator d. Ilie Stanciu, totul este în regulă.

Denunțul era deci neîntemeiat.

x Școala de Meserii „V. Malinescu" din strada Lascar „Catargiu No. 23, își serbează sfârșitul anului școlar Joi 15 Iulie a. c. ora 10 dimineață când va fi și deschiderea expoziției.

Părinții elevilor și toți acei care poartă interesul acestei școli, sunt rugați a lua parte.

Numai cu

150 lei

se execută în mod ireproșabil **orice ramă** culoarea mobilei mărime naturală: în mahon, frasin, nuc, aurit, metal etc.

Asortiment bogat 120 modele numai la

Israel Berger S-sor

str. Anastasie Panu 59

Umbrele

Cu prețuri reduse se găsesc numai la

Fabrica de Umbrele F. Kaufman

Str. Ștefan cel Mare 21

alături de magazinul „La Vultur"

Atelier special de reparat și îmbrăcat umbrele

Avis comercianților

Subsemnatul Nathan Fuchs din localitate, str. Cizmăriei 17, fost procuristul d-lui Grigorovici, aduc la cunoștința d-lor comercianți, că am fost autorizat de Onor. Ministerul de Finanțe Direcția Vămilor, sub No. 179.301 din lunie a. c., de a deschide pe nume propriu, un birou de vămuire pe lângă Vama Iași, și rog pe toți clienții mei de-a mi acorda și de azi înainte toată încrederea lor, adresându-mi-se personal.

Nathan Fuchs

DOCTORUL

R. DAMSKER

fost medic de spital și de oraș

Str. Cismăriei 17

(vis-a-vis de Hală)

BOLI INTERNE

SIFILIS și GENITO-URINARE

Consultații: 8 - 11 a. m. și 2—5 p. m.

DOCTOR

L. HEITEL

MAMOȘ

De la clinicile din Berlin, Viena Frankfurt

Boli de femei și nașteri

Str. Săulescu 2 (alături de Biserica Talparari)

Consultațiuni 3—6 p. m.

Pentru săraci gratis zilnic.

Citiți „Opinia"

ROMANUL FRANCEZ

(Continuare din pag. I-a)

Deviarea instinctului sexual la Marie Bonifas nu ia forma manifestărilor practice din capitolul aberațiilor lui Freud.

Perversitatea eroinei față de „obiectul" ei se reduce la o tulburătoare frenezie în tot corpul și o amețeală trecătoare.

Când odată avu în puterea sa pe ființa ispititoare și ușuratecă Rose Dujardin și o cuprinse aceeași amețeală caracteristică, ea întinse numai mâinele spre ea și se opri brusc!

Pentru ce? Autorul nu ne spune decât în mod superficial. El crede atât de mult în castitatea eroinei sale încât în cursul romanului nu scapă nici un prilej de a-i lua apărarea.

Însăși această „posibilitate" de perversiune a sentimentului pe care o găsim la Maria Bonifas, Lacretelle o explică printr'o fatalitate a împrejurărilor și a mediului în care eroina s'a născut și și-a trăit prima tinerețe și adolescență.

Ea este fiica comandantului Bonifas, om brutal și bețiv și a unei femei prostituate. La patru ani rămasă orfană de mamă, ea crește sub îngrijirea tatălui ei și a unei servitoare care se ocupă de educația ei și de care mica Bonifas se ataşează puternic.

De un caracter sălbatec, cu înclinări aproape violente, ea crește în libertatea instinctelor sale. Intreaga ei înfățișare, robustă și prea viguroasă pentru vârsta ei, exprimau un caracter, energic, un curaj și o forță.

Maria Bonifas se îndreaptă astfel spre adolescență și la institutul unde învață acum începu să cunoască acele dorinți și frământări trupești care o apropiau cu neliniște de colegile ei. Ea se ataşează, cu preferință și cu puternice instincte de gelosie, de naturile slabe și bolnăvicioase față de care își putea exercita fără opunere din partea acestora întreg spiritul ei de dominațiune. In tovărășia unei prietene din pensionat, o copilă slabă de caracter, Maria Bonifas simte senzațiile aproapierelor corporale, preparate de ea cu persistentă viclenie.

Mai târziu, silită să părăsească pensionatul, ea se reîntoarce la Vermont, orașul ei natal. Aci cunoaște pe Clara Allandier cu care leagă o strânsă prietenie. Se devotează pentru această orfană bolnavă, o ia cu sine acasă, o îngrijește cu abnegație, i se sacrifică. (Fondul sufletesc al eroinii lui Lacretelle, e de bunătate și milă).

Dar toate aceste „purtări", ale Mariei Bonifas scandalizează populația micului orășel de provincie. Intreaga opinie publică din Vermont se simte jignită; și contra fiicii comandantului Bonifas se dezlănțue orbește ura și calomnia. I se presupun înclinațiuni perverse și intențiuni criminale.

Maria Bonifas, închisă în casă pentru a se feri de furia și persecuția orașului, devine prada unei adevărate sugestii. Bănuită de societate, ea începe prin a se bănui pe sine și sfârșește prin a se crede într'adevăr vinovată.

Aci Lacretelle ne demonstrează puterea de influență pe care societatea (opinia publica) o exercită asupra individului. Eroina lui de Lacretelle cu toată firea ei instinctuală, începe a-și analiza caracterul pentru a se lumina mai bine asupra propriei sale naturi.

Și atunci cu toate că spiritul ei vedea că ceeace este falș pentru ea se prezenta altora sub un irecuzabil aspect de adevăr și că virtutea se confundă cu viciul, Maria Bonifas se lasă pradă sugestiei pe care societatea cu o diabolică cruzime o exercita asupra naturii sale mândre și nesupuse.

Sentința nedreaptă adusă de societate avu de efect ca Maria Bonifas... „să nu se vadă decât după imaginea murdărită și deformată pe care alții i-o pun înaintea ochilor. Aceea ce era legenda sa, ea a sfârșit prin a o accepta și își face chiar o glorie cinică și merge până la a dori, printr'o perversiune a spiritului ei, să-și conformeze actele sale. Calomnia și atacurile dușmanilor săi au sfârșit prin a o împinge plină de frenezie spre Rose Dujardin".....

*

Sfârșitul romanului (mai bine de o sută de pagini) nu e numai de prisos, pentru a nu trăda concepția generală a lui, dar e cel puțin neserios. Autorul după ce în cursul romanului i-a luat frequent apărarea Mariei, acum încearcă reabilitarea ei generală.

Dar această reabilitare e făcută în stil grotesc, de final de operetă.

Prilejul e izbucnirea războiului cu ocuparea germană a orașului.

Maria Bonifas, comandanta lui, dă dovadă de curaj și jertfă.

Eroismul ei e mare și nesovăitor. Tratează pacea cu Nemții și salvează orașul. După plecarea dușmanilor, cunoaște gloria și onorurile... militare.

In fața armatei „eroina din Vermont" este decorată printr'un ordin de zi.

(Se plânge!) Intreg orașul care altă dată o calomniase murdar, astăzi i se închină. (Vive Marie Bonifas!)

Această apoteoză a Mariei Bonifas, o a doua Ioană d'Arc, îți provoacă (cu îndulgență) surâsul.....

M. SIL.

Biblioteca Universității Iași
BIBLIOTECA UNIVERSITĂȚII IAȘI
Loco

ANUL XXII No. 57[illegible]925

ABONAMENTE
Lei 600 . . pe un an
„ 320 . . . „ 6 luni
„ 160 . . . „ 3 luni

2 LEI NUMARUL

JOI 15 IULIE 1926

OPINIA

ZIAR POLITIC COTIDIAN

ANUNCIURI
se primesc la toate
Agențiile de Publicitate
și la
Administrația ziarului
Iași—Str. Gh. Mârzescu 17

Pentru combaterea alcoolismului

Să vorbim mai puțin și să facem mai mult

De câtva timp încoace se vorbește și se scrie tot mereu în chestia beției — acel flagel care bântue omenirea întreagă și deci — și țara noastră, stocând orice vlagă din om și ducându-l încet — dar sigur — la pire. Faptul acesta a determinat pe conducătorii noștri, să iasă din starea de indiferentism în care se aflau să ia în discuție chestia aceasta și apoi să dispue oarecari măsuri de stăvilire a râului.

Însă cu toată vorba din parlament, din congrese și din alte cercuri mai mici, cu toate măsurile luate în această chestie; totuși răul perzistă; se bea și încă enorm de mult, atât la sate cât și la orașe; cârciumele se înmulțesc și astfel răul să lățăște tot mai mult, producând pretutindeni efecte dezastroase.

Care e pricina însă că efectele așteptate pentru înfrânarea beției, nu se văd? Pricina e aceea că se vorbește numai, dar nu se face de cât tare puțin, sau chiar de loc!

Să vorbește, se predică, se strigă sus și tare contra beției, dar când e vorba de trecut la fapte...

Sau dacă cineva trece la fapte, se oprește curând și nu merge până la sfârșit.

E drept că trebue să se ducă neîncetat lupta pe calea cuvântului contra beției, prin școli, biserici, ateneе populare etc. țintindu-se prin aceasta a se face educația poporului în acest sens; dar atâta nu e de ajuns ci mai trebue:

1) Să se înființeze cât mai multe societăți de cumpătare (dacă nu chiar abstinența totală) așa cum s'au înființat în țările civilizate printre care citez pe cele scandinavice.

2) Să observe mai ales cei ce strigă contra beției, ca să se aplice punct cu punct legea cârciumelor mai cu seamă în ceeace privește înființarea sau împuținarea cârciumelor, pedepsirea beților etc. denunțând cazurile în care legea nu e aplicată ori chiar călcată în întregime cum se întâmplă adesea.

3) Să se propage pe toate căile înființarea monopolului băuturilor spirtoase (de care se vorbește la noi, dar cam cu prea multă sfială).

4) Să se înființeze pe la sate ceainării și cofetării;

5) Acei cari strigă contra beției și conducătorii de orice soiu, să dea ei înșiși exemplu cu fapta: evitând cu desăvârșire ori cel puțin fiind cu cea mai mare cumpătare în ceace privește consumul spirtului.

Acestea ar fi mijloacele, ce trebuesc puse în practică, dacă vrem să nu asistăm la așa de triste spectacole ca acele pe care le produce beția.

ECONOM. N. DĂRĂNGĂ
Paroh și Profesor
Tg. Frumos

ASPECTE

„LES BOURREAUX"

Sub titlul de mai sus, în editura Flammarion, a făcut să apară de curând Henri Barbusse darea de seamă a călătoriei sale de studiu în România, Bulgaria, Yugoslavia și Ungaria.

Desigur că amănuntele pe cari Barbusse le prezintă lumii întregi asupra situației țării noastre — din punct de vedere al respectului drepturilor cetățenești — nu sunt de natură a atrage simpatia națiunilor unde libertatea nu este o ficțiune și omul un instrument docil în mânile guvernanților.

Totuși, Barbusse nu spune mai mult decât ne îngăduim să spunem mereu cei câțiva încăpățânați apărători ai drepturilor omului. Aceleași fapte pe cari le-am comentat și denunțat de atâtea ori: teroarea electorală, regimul excepțional din Basarabia, cu cenzura, arestările ilegale, prevenția îndelungă și bătăile înfiorătoare de la Siguranță, form ază materialul deasupra căruia se ridică glasul lui Barbusse cerând dreptate.

Acum, când avem adunate observațiile lui Barbusse în volum ne dăm seama cât au fost de nedrepte atacurile presei aceleea care s'a ridicat în contra „inspecției" sale; ne dăm seama că „ancheta" lui Barbusse nu conține mai mult decât atâtea cuvântări pronunțate de la tribuna Parlamentului de cei câțiva oameni de inimă cari au reușit să se strecoare acolo în ciuda falsificării votului, vedem că „extremismul" lui Barbusse nu cere mai mult decât cer oamenii noștri politici — nu democrați — dar puțin mai emancipați de practicele odioase ale regimului liberal.

Au fost inutile manifestațiile împotriva lui Barbusse; pentrucă, în toată cartea lui, nu se găsește un singur rând ofensator la adresa poporului român, despre care scrie: „Nu există în lume un om care să fie cinstit (corect) decât un basarabean; și, repet cu drag, că în cercurile intelectuale din București sânt nenumărate spiritele deschise a căror cultură generală egalează, și adesea întrece, pe acea care o întâlnim în aceleași cercuri în Apus"

Barbusse nu e adversar decât al guvernelor balcanice, menținute prin teroare și apărute prin trauda electorală. Or, în contra acestor guverne se ridică la noi până și detractorii cei mai înverșunați ai lui Barbusse, domnii integrali de la „Cuvântul".

„Les Bourreaux" nu e o epopee roșie deasupra căreia duhul lui Barbusse plutește ca un Mefisto ahtiat de sadice aventuri, cum i-a plăcut unui confrate local să se exprime; ci un rezumat, și încă palid, al celor cari se afirmă și se scriu la noi de zece ani în toate ziarele.

Cu singura deosebire că este scrisă cu talentul și puterea de convingere care caracterizează întreaga operă a lui Henri Barbusse.

G. SPINA

Deficitul comercial al Italiei

De ce se dau mărfuri pe credit

O informație oficioasă din Roma anunță că, în primele luni ale anului, exportul Italiei a atins abia vre-o 6 și jum. miliarde lire, în timp ce importul s'a ridicat la 11 și jum. miliarde. Prin urmare, un deficit de 5 miliarde lire.

In aceste condiții, industria italiană e serios amenințată. Italia are absolută nevoe de debușeuri pentru a-și plasa mărfurile. Iar pentru cucerirea debușeurilor, se preferă a se da marfa pe credit, decât a o ține în depozite și a înceta producția.

Dar ar fi periculos sistemul creditului acordat comercianților particulari, care nu s'ar jena să eludeze obligațiile. De aceia s'a inventat sistemul „împrumutului în mărfuri", adica credite garantate de Statul devenit debușeu italian.

Și iată explicația „succesului" guvernului averescan care a obținut împrumut în mărfuri,... în interesul industriei italiene.

Italia ar fi bucuroasă să facă și cu Honolulu așa afaceri salvatoare pentru economia italiană.

Tragedia emisiunii!

Liberalii și răspunsul Camerei la Mesaj

Există o „tragedie a emisiunii".

O cunoaștem cu toții.

O parte a guvernului, în frunte cu d. Garoflid, voește o nouă emisiune fiduciară pentru finanțarea agricuiturii,—căci agricultura este bogăția de la care așteptăm refacerea economiei naționale

Dar miniștrii liberaloizi se opun, iar d. general Averescu ezită. D. general se teme a ieși din cuvântul d-lui Vintilă Brătianu. Și d. Vintilă se ține de cifre și de bilanțuri bancare, neînțelegând că grâul este adevăratul aur românesc.

Partizanii emisiunii fac o nouă injoncțiuue, introducând în textul răspunsului Camerei la Mesaj, următorul pasaj:

„Adunarea așteaptă ca guvernul Majestății Tale să dea problemei monetare soluția impusă de puterea inexorabilă a realității. Vremea nu ne îngăduе să întârziem soluții, a căror amânare ne-ar face să pierdem pentru economia generală a țării roadele cu cari Domnul s'a milostivit să încununе din belșug anul acesta munca plugarului".

Bineînțeles că liberalii sunt furioși. Ei acuză pe d. Garoflid că a introdus pasajul, în complicitate cu raportorul, și fără știrea generalului Averescu. In orce caz, d. Vintilă a somat pe general să dea noi asigurări că nu va recurge la emisiune,—și aceasta, sub amenințarea retragerei d-lui Lapedatu de la ministerul finanțelor, cu perspectiva unei crize de guvern.

Probabil că generalul va satisface încă odată pe liberali. Și „tragedia emisiunii" va continua să paralizeze această guvernare esențialmente stearpă și haotică.

X.

Goana după băutură

O dramă pe Rhin

Un caz neobișnuit s'a întîmplat la malul Rinului.

O corabie încarcată cu butoae de vin, s'a izbit de piciorul unui pod la Colonia; 87 butoae au căzut în apă.

Indată sute de oameni s'au suit în Bărci și au pornit după butoae, reușind să le prindă mai pe toate. Butoaele cu vin au fost debarcate la Mulheim. Dar o droae de bețivani s'au repezit asupra lor, le-au spart și s'au pus pe băut.

Cearta și înghesuiala era așa de mare încât s'au iscat bătăi sălbatice. Un om a fost înjunghiat; alți doi s'au înecat în Rin; câțiva bețivi au fost transportați la spital, ei intoxicându-se cu alcool; în fine, mai mulți scandalagii au fost duși la poliție.

Conferință financiară internațională

pentru ajutorarea Franței

Se menține știrea că, în curând va avea loc o conferință financiară internațională, cu scopul de a se veni în ajutorul Franței.

Vor participa:

DIN PARTEA STATELOR-UNITE Mellon, ministru de finanțe și Strong bancher din New-York.

DIN PARTEA GERMANIEI Schacht, directorul lui Reichsbank.

DIN PARTEA FRANȚEI Caillaux ministru de finanțe, și Moreau guvernatorul Băncii Franței.

DIN PARTEA ANGLIEI Norman guvernatorul Băncii Angliei și Parker Gilbert agentul general al reparațiunilor.

Se afirmă că Franța ar fi dispusă să acorde anumite concesii Germaniei dacă Reichsbank își va da concursul pentru stabilizarea francului. Se știe însă că Germania e gata să dea sprijin, dar cu condiția să se modifice planul Dawes.

Teamă de tulburări la Paris

cu prilejul vizitei lui Primo de Rivera

E probabil că astăzi 14 Iulie, dictatorul spaniol Primo de Rivera va fi la Parts unde va asista la serbarea națională franceză (luarea Bastiliei).

In vederea acestei vizite s'au lipit afișe pe zidurile Parisului, prin care se critică aspru regimul din Spania și se face apel la muncitorime de a manifesta ostil la adresa dictatorului.

Autoritățile au luat sev re măsuri pentru menținerea ordinei și împiedecarea manifestațiilor anti-spaniole.

Zguduiturile tramvaelor

Pentru direcția Uzinelor-Iași

Probabil din cauza deteriorării șinelor, tramvaele saltă din loc în loc și zgudue strada. Mai ales noaptea, când vagoanele aleargă la uzină, zguduiturile trezesc oamenii din somn. In aceste vremuri de cutremure de pământ, somnoroșii își închipue că-i vorba de fenomene sismice.

Dar n'au nici un motiv să se liniștească, atunci când constată realitatea. Căci goana tramvaelor zgudue casele din temel i și crapă pereții, accelerând procesul de surpare.

N'ar fi oare chip să se înlăture acest n ajuns.

Incendiul de la Gura-Ocniței

— O vedere a sondei de la Gura-Ocniței, proprietatea Soc. „Steaua-Română", care a ars câteva săptămâni în șir. Incendiul s'a stins de la sine, iar sonda continuă o erupție abundentă.

Din toată lumea

Ocolul pământului în 28 zile.—Aviatorii americani Linton Wells și Edward Evans au trecut prin Japonia și au pornit cu vaporul spre America, ajungând la punctul de plecare. Ei au bătut recordul vitezei pentru ocolul pământului, făcând încunjurul numai în 28 zile.

*

Surpriza fumătorului. — Un cetățean din Chalon (Franța) a găsit un șoarece mumificat într'un pachet de tutun. Șoarecele era foarte artistic lățit, așa că pachetelul de tutun nu-și schimbase de loc forma... și nici nu costase mai scump!

*

Imprumuturile americane în Europa.— Imprumuturile americane plasate în Europa, în primul trimestru al anului, se urcă la 433 milioane dolari (aproape 100 miliarde lei). In fruntea debitorilor stă Germania cu 150 milioane dolari.

*

Zăpada în Italia.— Noi ne topim de căldură și, în schimb în Italia de nord a nins în toată regula.

La Novara (aproape de Milan) a nins abondent și s'au produs mai multe avalanșe. La Taggia (în apropiere de Nisa) zăpada a atins pe alocuri înălțimea de 2 (doi) metri!

Ciudată vreme...

*

O mamă vrednică.—O turcoaică din Constantinopol a născut 4 gemeni, doi băeți și două fete. In aceiași zi din anul trecut vecina femee născuse de asemenea doi băeți și două fete.

Opt copii în doi ani,.... să nu fie de deochi!

Câteva observări și amintiri

în jurul morții DOCTORULUI LEBELL

de *I. Popper*

In strada dosnică și liniștită care totuși poartă numele de „Speranței", sub razele dogoritoare ale unui soare de Iulie, s'au strâns în dimineața zilei de Duminecă 11 crt. o mână de oameni în jurul unui sicriu care închidea rămășițele pământești ale celui care a fost doctorul Iacob Lebell.

In cadrul trist al modestei clădiri a Institutului antirabic situat pe o colină pustie, moartea mută și rece parcă vroia să se manifeste consequentă cu viața omului, închizând cartea ființei sale și aplicând pe ultima-i pagină, pecetea veșniciei așa cum i-a fost viața simplă și solitară.

O ladă de lemn în haină neagră răzemată pe două scaune, două lumânări, deasupra câteva coroane simple, totul într'o odăiță goală, iată actul cel de pe urmă al tragediei unei vieți chinuite.

Moartea a consfințit jalnic crezul vieții sale despre deșertăciunea și micimea sufletească a oamenilor.

Numai câți-va devotați prieteni politici, sau înrudiți sufletește ca D-rul Zosin, și câți-va reprezentanți ai societății evree antebelice, s'au grăbit să-l întovărășească până la locașul de veci.

Incolo, pace!

Societățile evreiești pentru cari doctorul Lebell a fost socotit un străin, Societatea B'nei Brith al cărei președinte activ a fost altă dată, au excelat printr'o complectă lipsă.

Iar epitropia cimitirului israelit, conștientă că de astă dată nu are posibilitatea unei taxe importante de înmormântare, a dat cea din urmă onoare Doctorului Lebell, trimițând cel mai simplu dric de care dispunea.

Corpul medical al Iașilor s'a manifestat deasemenea printr'o neiertată absență, solidară româno-evree, de la sicriul celui din urmă soldat al pleiadei d-rului Rus, Otremba, Filipescu, Taussig, Rosenthal.

N'am putut vedea decât pe medicul șef al orașului și pe tânărul dr. Goldner, cu a cărui familie Lebell întreținuse legături amicale pe vremuri.

Este locul să recunoaștem că prietenii liberali ai d-rului Lebell, și-au făcut datoria cu vrednicie și tact. Foștii demnitari și parlamentari au înțeles să dea prin

(Continuarea în pag. IV-a)

In Iașul de altă dată[1])

VIAȚA DIN CASELE BOEREȘTI DE ODINIOARA

(Săftița Pallady, Eufrosina Rosetti și Agripina Sturdza)

de RUDOLF SUȚU

Sunt duioase aducerile aminte asupra vieții pe cari o duceau ieșenii de altă dată, Cu drag mi le evocă astăzi una din vechile personalități ieșene. In casa părintească, de mic copil doar de mi'a mai rămas și mie în minte că la Iași trăia Săftița Pallady, prima soție a lui Mihai Vodă Sturdza, care a avut doi feciori, pe Bezede Dimitrie, tatăl principelui Mihai Sturdza și pe Bezede Grigorie. Divorțând Săftița s'a căsătorit cu un Palady care însă a murit curând.

Erau trei surori, cari au trăit tot timpul la Iași: Săftița Pallady, cea mai mare, Eufrosina Roseti și Agripina Sturdza, toate trei fiice ale boerului Roseti, care ședea în casele unde actualmente este muzeul istoric.

Săftița Pallady era de o inteligență sclipitoare, de o bunătate rară, impunătoare și miloasă în acelaș timp. Era foarte cultă. In tinerețea ei, a călătorit în întreaga Europă, în tovărășia surorei sale Eufrosina Roseti. In Italia a stat mai multă vreme, cu care ocazie s'a coborât în Vesuviu.

Ea și'a crescut pe cele două nepoate ale sale, Olga și Elena Sturdza, fiicele lui bezede Grigorie, care de timpuriu și'au pierdut pe mama lor.

Era bătrână și totuși îi plăcea să primească în casa ei lume multă. In lungile nopți de iarnă locuința ei din str. Carol era deschisă foarte des ieșenilor, iar în timpul verii, la moșia sa de la Cil biu, astăzi proprietatea principelui Mihai Sturdza, venea lume din Iași, care nu pleca decît după ce petrecea aici cîte va zile, în cea mai curată și bună dispoziție.

Și de aceia la moartea Săftiței Pallady, convoiul funebru a fost condus până la moșia Cilibiu de toată lumea ieșană, care a regretat într'însa pe una din podoabele societății ieșene. Mul-

(Continuarea în pag. IV-a)

1) Din partea doua care va apare.

„COMERȚUL FORESTIER“

SOCIETATE ANONIMĂ ROMÂNĂ

IAȘI -- Sediul central str. Ștefan cel Mare 4

(la Banca Româno-Franceză)

Depozit de Cherestea

EN-GROS și EN-DETAIL

STRADA UZINEI No. 23

(vad comercial de cherestea de zeci de ani)

Bogat asortat cu tot felul de materiale lemnoase, servind prompt extrem conștiincios și cu prețuri mai eftine ca oriunde.

Facem mari înlesniri de plată fără nici o dobândă.

Liceul de Domnișoare

„Mihai Kogălniceanu“

Școală cu drept de publicitate

IAȘI, Strada Căpitan Păun No. 8

Inscrieri în clasa I fără examen de admitere.

Examenul de admitere în clasa a V-a în școală pentru elevele școalei.

Inscrieri și informațiuni cu începere dela 1 Iulie în toate zilele de lucru dela 10—12 a. m. în cancelaria școalei. Prospecte la cerere.

BECURI

electrice

cele mai solide, cele mai rezistente, din fabricile cele mai renumite: **Philips, Osram, Tungsram, Ferrowatt,** etc. mărci garantate, cumpărați mai eftin ca oriunde numai la Depozitul general

Zaharia Weiss

Piața Unirei

Băile Borsec

Stațiune balneară si climatică de primul rang. Altitudine 900 metri. Regiune extra pitorească cu munți acoperiți de brazi seculari.

Băi de acid carbonic și nămol. Izvoare excelente de ape minerale curative, printre care renumitul „**Borviz de Borsec**“, Regina apelor minerale.

Sezonul climatic începe la 15 Iunie. Băile funcționează dela 1 Iulie. Lunile Iunie și Septembrie sezon secundar.

Splendida fanfară și orchestră cu Jass-Band din Timișoara.

In gara Toplița Română permanent automobile pentru transportarea publicului.

FORGERINI FRANCISCO

Antreprenor de lucrări publice și particulare

IAȘI, Strada Sarata No. 6

Execută orice fel de CONSTRUCȚII complecte până la predarea cheilor, lucrări în BETON simplu sau ARMAT ca: REZERVOARE, CISTERNE, etc. lucrări de MOZAIC în diverse *culori și modele,* întocmește DEVIZE, face PLANURI etc.

ATELI R SPECIAL pentru tuburi de ciment presat și sistem *Monier. Sifoane, Teuri, Coturi* de *căzi* pentru *Baie* din mozaic colorat, lustruit artistic executate, orice fel de ornamente pentru int rior și exterior lucrate în ghips sau ciment (Artă pură și decorativă), de către specialiști. *Marmoră artificială* in diverse nuanțe, *Monumente funerare* gata sau de comandă pentru *creștini* și *evrei.* — Casa noastră având reputație stabilită.

Lucrează cu PREȚURI care desfid orice CONCURENȚA.

Sanatoriul Dr. Tzaicu

IAȘI, STR. CAROL 20, Telefon

Clinică Chirurgicală perfect instalată. Asepsia cea mai riguroasă. Adaptat la chirurgia de urgență, Mecanoterapie, Gynecologie, Ortopedie, Electroterapie, **Raze-Ultra-violete.**

Se primesc boli interne și nervoase (excluse bolile contagioase și nervoșii turbulenți).

Informațiuni și consultațiuni între orele 2-4 p. m.

Laboratorul de chimie analitică

Dr. KONYA

bacterioscopie, analize alimentare, lapte, făină, băuturi; analize de urină, suc gastric, spute, puroi nectral, calculi biliari, etc. analize chimico tehnice.

Șeful laboratorului Dr. EMIL GROZEA, fost asistent al laboratorului de chimie analitică al Universității din București.

REPREZENTANT GENERAL
R. Pauly
BUCUREȘTI, STR. LUTERANA N°6

Reprezentant p. Iași și Moldova

Moritz Abramovitz

Iași, str. Sf. Atanasie 13 bis.

Geamuri albe, simple, colorate, ornamentate, riglate; ori-ce grosime și calitate, cu prețurile fabricei deasemenea diamante pentru tăiat geamuri numai la

Primul Depozit de geamuri și oglinzi

Israel Bergher S-so

str. Anastasie Panu 50

Casă fondată la 1876

OBLOANE DE FIER

de la fabrica

M. P. Vrânceanu & Fii

Brăila

pentru toată Moldova, vinde

„MERCUR“

Agenturĕ, Comision și Consignațiuni

Iași, Str. Ștefan cel Mare 53

Telefon No. 74

DOCTOR

L. HEITEL

MAMOȘ

De la clinicile din Berlin, Viena Frankfurt

Boli de femei și nașteri

Str. Săulescu 2 (alături de Biserica Talparari)

Consultațiuni 3—6 p. m.

Pentru săraci gratis zilnic.

LA BĂILE VATRA-DORNEI

consultă

Dr. Albert Ficler

medic balneolog autorizat

în strada Grănicerilor 11

MICA PUBLICITATE

PIERDUT portmoneul cu mai multe acte, printre care actul de naștere și bul tinul de înscriere în Biroul Populației, eliberat de comisia Disp. a V-a.

Il declar nul și fără valoare în mâinile oricui s'ar afla.

HASCAL ZE LICOVICI
str. Dâncinescu No. 19

PIERDUT buletinul de înscriere în biroul populației d sp. I-a; certificatul de încetățenire și un act de infirmitate.

Le declar nule și fără valoare în mâinile oricui s'ar afla.

ABA LEIB REITER
Strada Lozonschi No. 33

PIERDUT buletinul de înscriere în biroul populației eliberat de poliția Vișnița Cernăuți.

Il declar nul și fără valoare în mâinile oricui s'ar afla.

MENDEL MEHLOVITZ
st. Costache Negri 68

PIERDUT buletinul de înscriere în biroul Populație, eliberat de Comisia Disp. a 5-a, brevetul de maistru și alte acte.

Le declar nule și fără valoare în mâinile oricui s'ar afla.

HAIM LEIB MEIR
Strada Dâncinescu 19

FUNCȚIONAR DE BIROU fost 6 ani șef ale Biroului de Expediție și administrator al revistei „Viața Românească“ la Societatea Viața Românească caută servici în aceia și calitate.

SE CAUTĂ lăcătuși, ferari și lucrători pentru reparațiuni de vagoane.

A se adresa zilnic între orele 8—11 a. m. la Societatea „Vagonul“ Socola-Iași.

CONTABIL-AUTORIZAT, absolvent al Școalei Comerciale cu îndelungată practică, fost mulți ani șef contabil la o mare Soc. Anonimă, caută post.

A se adresa la ziar sub *„Șef Contabil“*.

DE VÂNZARE casele din strada Speranței No. 8, lângă Liceul Internat. Se pot vedea între orele 4 și 7 post meridiane.

CINE are de vânzare mobilă, bijuterii, bibelouri, blăni, mașini, instrumente etc. aduceți la Biroul de comision „Ajutorul Nostru“ str. Cuza-Vodă 71, și veți vinde repede și convenabil fără speze, costă numai 5% după vânzare. La cerere se eliberează imediat și *aconturi.*

Caut o casetă de fier.

DE INCHIRIAT liberă imediat, casă compusă din 5 camere, bucătărie, cameră pentru baie, două antrete, pivniță, magazie de lemne, instalație de apă și lumină, în str. Kogălniceanu No. 14 bis.

A se adresa acolo d-lui proprietar Căpitan Marinescu, sau la Corpul 4 Armată.

SE CAUTĂ două odăi goale, cu bucătărie în centru. Ofertanții se vor adresa la redacția ziarului de la 9—12.

A sosit

Sfoară de Manila

la magazinul de ferărie

Frații Goldenberg

strada I. C. Brătianu 132

AGENȚI

prezentabili, cu garanție morală și materială, angajează

„Asigurarea Românească“

Iași, str. Lăpușneanu 19

Cabinet Medical

Dr. N. Alexandrescu

Dr. A. Stocker

BOLI INTERNE, DE PIELE, VENERICE, ȘIFILIS

Cons. 2—5 și 7—8 jum. p. m.

Str. Cuza Vodă 42

IN VILEGIATURĂ

ASPECTE DIN DORNA VATRA

Dorna-Vatra.— Ca în toți anii pe vremea aceasta, băile sunt în toi.

Lume multă, din toată părțile țării, ba chiar și din străinătate. C înăuțenii în special abundă, apoi bucureșteni, basarabeni și foarte puțin ieșeni. De unde în ceilalți ani, te aflai la Dorna Vatra, ca și în Iași — din cauza mulțimei ieșenilor, anul acesta abia dacă sunt 6 sau 7 familii. Cauza credem să fie ploile și aerul răcoros din ultima lună, sau poate sărăcia care locuește mai mult în Iași ca aiurea.

Dornenii nu vor să știe de sărăcie. Dacă sunt câte unii care au venit pentru însănătoșire, cei mai mulți însă, sunt veniți din distracție, din obișnuință, sau în tot cazul din dorul de variație. Se văd fețe pline, îmbujorate, elegante, care numai de băi n'au nevoie și totuși aceștia formează marele contingent al vizitatorilor.

*

In parc vezi perechi, perechi, de dimineața și până târziu noaptea, tunși la fel, încât e imposibil să cunoști care-i „el“ și care-i „ea“.

Vezi apoi dame mai în vârstă, îmbrăcate „chic“ coafura în contrast cu a fetelor, cu părul alb, lins, ondulat ca pe vremea baroneselor lui Ludovic XIV; și în fine copilandri de 15—16 ani, grași, voinici, cu pieptul gol, având gulerul cămeșii alb dat peste spate, ciorapi scurți și picioare groase, jucând tenis.

Domnii sunt în sala cazinoului unde fac un ecarté sau chemin de fer.

*

Să lăsăm acum vizitatorii în pace și să ne ocupăm puțin de îmbunătățirile aduse stațiunei.

Inbunătățiri, vorba vine, căci de la război încă nu s'a adus Dornei nici o îmbunătățire serioasă, decât doar urcare simțitoare în fiece an a prețurilor băilor, a taxei de cură, a taxei pe muzică și înființarea a noi și variate taxe. Drumurile însă au rămas tot așa stricate, gropile aceleaș, de stropit nu se stropește, bănci nu s'au făcut, ci s'au împuținat și cele ce au fost, etc.

Acum doi ani, fostul prim consilier Stoleru, avea un vast plan de reparați i și înbunătățiri, printre altele era construirea unui lung pavilion de refugiu în caz de ploaie, unde publicul să se poată plimba, lua apa și în acelaș timp să cânte muzica.

Era de asemenea crearea a mai multor bănci, chioșcuri etc. toate acestea însă au rămas nerealizate odată cu plecarea d-sale.

La băi de asemenea nu s'a făcut mare lucru. Inchipuiți-vă o stațiune cu aproximativ 4000 vizitatori și numai cu 3 căzi de lemn, care servesc atât ca baie de curățenie cât și ca băi de hidroterapie! 3 cabine de dezbrăcat. Noroc că predecesorii noștrii s'au îngrijit de câteva căzi de aramă pentru băi de acid carbonic.

O stațiune feerică, înzestrată din plin de către natură cu tot ce ne-am putea închipui, munți uriași păduri de brazi și molift aer parfumat de ozon și totuși așa de prost secondată de munca și voința omului.

*

Singurul lucru bun e alimentația. Găsești un lapte excelent, unt ireproșabil, carne de viței și toate cu prețuri relativ eftine.

Ingrijirea medicală a stațiunei o are d. dr. Mălinaș, un bun și renumit medic care face tot ce poate pentru a mulțumi pe vizitatori.

O figură bună face medicul ieșan dr. Ficler care e bine apreciat în toate cercurile.

Citez din fugă câteva familii ieșene, promițând să reviu mai pe larg cu o descriere amănunțită: Fam. General Zadik, Fam. Natan Wachtel, Fam. dr. Ochs, fam. Moinescu insp. C. F. R., d-na și d. FilipWeissglas, d-na și d. Sol. Stern, fam. Schönblum, fam. Aronovici, fam. dr. Botez, pictor Cosmovici, fam. Schneer etc.

VILEG.

Concursul de șah din Iași

Rezultatul.—Impărțirea premiilor

Concursul „Cercului de Șah Iași“ în memoria regretatului Gh. Botez, început în ziua de 11 Maiu a. c. a luat sfârșit Duminica aceasta 11 Iulie.

S'au jucat 16 runduri, fiecare jucător jucând câte două partide. In total au fost 9 jucători care au participat.

Rezultatul definitiv e următorul: D-nii Lernovici Aurel 13 jum. puncte, Winkler Andrei 13 jum. puncte și N.Șehner 13 jum. puncte. Acești trei jucători eșind întâii cu puncte egale, împart între dânșii premiile I, II și III.

M. Raischer și N. Rozenberg câte 9 puncte, M. Taubes 6 puncte, Tăzlăoanu Gh. 4 jum. puncte, Luca M. 2 puncte și M. Zussman zero puncte.

Impărțirea premiilor va avea loc Duminică la ora 6 p. m. când se va întruni comitetul sub președinția d-lui M. Sadoveanu.

Deoarece au ieșit în fruntea concursului trei jucători cu puncte egale, va avea loc prin luna August un match între d-nii A. Lernovici, N. Șehner și A. Winkler pentru a se decide cine va fi proclamat campion al Cercului de Șah din localitate.

REP.

DIN ROMAN

Roman.— *Incendiu.* Un puternic incendiu a izbucnit la locuința locuitorului Vasile Bedreagă din com. Băcești arzându-i acoperișul și o șură. Focul a luat naștere din negligență.

Serbare câmpenească. O frumoasă serbare câmpenească organizează soc. „Alex. Vlăhuță“ pentru ziua de 17 Iulie a. c., în parcul grădinii mari.

Sioniste.— D-l I. Kaufman delegatul central al. F. N. E., a vizitat zilele acestea orașul nostru, în vederea unei mai intense campani de propagandă pentru strângere de fonduri.

Filloreanu

Un copil cade în fîntînă

Tg. Frumos.— O nenorocire s'a întâmplat zilele acestea în comuna Buznea.

Pe când locuitorul V. Veriçiaun din sus numita comună, lucra la munca câmpului, a lăsat la căruță pe un fiu de al său Vasile. Acesta jucându-se, a căzut într'o fântână din apropiere.

Cadavrul nefericitului copil a fost scos după puțin timp.

P. O.

Informațiuni

x *Proectul de modificare a taxelor pe băuturile spirtoase, a fost votat în ședința de astă noapte a Camerei, după ce s'au aprobat câteva amendări.*

Proectul se va vota astăzi la Senat.

x Muncitorul Gheorghe Rusu arestat de siguranța locală, a fost pus în libertate în urma unei greve a foamei de 6 zile.

x **DEPLASĂRI.** — Gh. Vasiliu Voina la Mănăstirea Neamț.
I. Profir,—Slănicul Moldovei.
Ioan Popescu—Mănăstirea Războeni,
Beno Marcus—Câmpulung.
Vasile Alexandrescu — Mănăstirea Neamț.
Victor Cădere—Buhalnița-Neamț
C. Săteanu—Slănic-Moldova.
Theodor Stihhi—Covasna.
V. Frățiță—Tekirghiol.
Dr. Thirer—Movila-Tekirghiol.
E. Zeltzer—Căciulata.
L. Blum—Căciulata
Cruna Is, Moscovici—Iacobeni.
Th. Grigoriu—Tekirghiol.
Clairette Frayer—Băile Oglinzi.
Mihai Borcea—Movila-Tekirghiol.
D-na și D-l Dimitriu-Borca—Borca-Neamț.

x *Licitație.*— In ziua de 5 August, ora 10 a. m. se va ține la Primărie licitație prin oferte închise pentru darea în întreprindere a refacerei trotuarelor de asfalt de pe strada Săulescu.

Valoarea lucrărilor lei 195.000 după deviz: iar garanție Lei 10.000 în numerar sau efecte garantate de Stat.

Devizul se poate vedea în fiecare zi de lucru la Serv. Arhivei.

ULTIMA ORA

CUM SE FACE REMANIEREA

Noii miniştri depun mâne jurământul

Bucureşti 14. — Astăzi după amiază delegaţiunile Senatului şi Camerei se prezintă la palat pentru a înmâna Regelui răspunsul a Mesajul tronului.

Mâne 15 Iulie parlamentul se închide.

Tot mâne, la ora 12 din zi, noii miniştrii vor depune jurământul.

Incă nu se poate afirma cu toată preciziunea chipul cum se va face remanierea. Dar din sursa cea mai serioasă se dau următoarele lămuriri :

Dacă d. Lapedatu se va retrage de la ministerul finanţelor, atunci titular al acestui departament va deveni d. general Averescu cu d. M. Manoilesou ca subsecretar de stat ; iar d. Lapedatu ar trece ministru al industriei şi comerţului. In nici un caz d. Garoflid n'ar lua dapartamentul finanţelor.

Dacă d. Lapedatu rămâne la finanţe, atunci d. Cudalbu trece la industrie şi comerţ. Iar d. Anibal Teodorescu va fi numit ministru de justiţie.

D. Petre Groza ese dela lucrările publice şi trece ca ministru al Ardealului. Ministerul lucrărilor publice va fi probabil încredinţat d-lui C. Meisner.

D. general Văleanu ese din cabinet, iar în locul d-sale trece d. general M. Ionescu, ca ministru al comunicaţiilor.

D. Petrovici devine ministru al instrucţiei publice.

Mai intră în minister d-nii Jenică Atanasiu şi Petre Papacostea.

Tot mâne va fi numit d. general C. Râşcanu ministru de stat, cu atribuţia de guvernator civil al Basarabiei, post în care va fi instalat la 1 August.

Mâne seară, Regele părăseşte ţara, plecând în Franţa.

Duelul Citta-Davila-Colonel Milcoveanu

Bucureşti ora 3.— Azi dimineaţă a avut loc duelul între d-nii Citta-Davila şi Colonel Milcoveanu.

La a doua repriză d. Citta Davilla a străpuns cu spada braţul drept al D-lui Milcoveanu, exclamând: Am străpuns braţul care m'a lovit.

Deraerea trenului Bucureşti-Constanţa

DOI RĂNIŢI.— O FEMEE INNEBUNEŞTE

Constanţa 14.— Astă noapte trenul accelerat Bucureşti-Constanţa a deraiat în staţia Palas.

Trei vagoane de călători, unul de marfă şi unul de închisoare au sărit de pe linie.

Doui ceferişti sunt grav răniţi.

O femee din Bucureşti care se afla în tren, a înebunit de spaimă.

Cauza deraerei este un ac defect.

S'a deschis o anchetă.

MANIFESTAŢIE OSTILA LA PARIS

CONTRA LUI PRIMO DE RIVERA

Paris 14.— Ieri a sosit la Paris Primo de Rivera, dictatorul Spaniei, fiind primit în gară de oficialităţi.

In momentul când dictatorul spaniol se urca în automobil, care aştepta în faţa gării i-a făcut o manifestaţie ostilă.

S'a produs îmbulzeală şi scandal.

A intervenit poliţia care a operat 30 de arestări.

MARE EXPLOZIE LA BARLAD

MAGAZIA DE PULBERE DE LÂNGA GARĂ IA FOC PANICA EXTRAORDINARĂ

Bârlad 14.—Astăzi dimineaţă la ora 5 un incendiu s'a declarat la magazia de pulbere a depozitului de muniţii al sectorului II, situat lângă gară, în apropiere de căzărmi şi de depozitul de fermentat tutunul.

Prima bubuitură a surprins trenul personal No. 630, care tocmai pleca spre Galaţi. Trenul a fost oprit la acul de ieşire. Pasagerii au fugit înspăimântaţi.

Au urmat alte patru bubuituri, care au zguduit împrejurimile.

Caii regimentelor de cavalerie şi artilerie au fost imediat scoşi în câmp. Populaţia alarmată, a ieşit pe străzi.

*

Se lucrează cu mare energie la izolarea magaziilor de obuze şi cartuşe care se află în imediata apropiere a incendiului. E teamă de un dezastru. Panica este foarte mare în tot oraşul

Urmează amănunte.

Sandu.

numai magazia de pulbere.

Magaziile de obuze şi cartuşe au scăpat, din fericire, neatinse. Oroe pericol este evitat.

Se scumpesc
produsele Regiei

Administraţia Financiară din localitate a primit ordinul să inventarieze depozitul fabricatelor Regiei

Se vor scumpi preţurile la tutun şi ţigări.

Un asasinat
la drumul mare

Tighina 14. — Pe şoseaua Ceadâr-Lunga a fost găsit cadavrul unui necunoscut. Autorităţile făcând cercetări au stabilit că e vorba de Gheorghe Basarab mare comerciant de vite ucis cu focuri de armă.

Acest Basarab avea în serviciul său pe Petru Mata cu care se ducea la toate iarmaroacele. In apropierea satului Desghiuje, în căruţa lui Mata, s'au suit încă doi ţărani, spunând că se duc la un sat în apropiere.

La un moment dat cei doi bandiţi s'au repezit asupra lui Basarab. Acesta fiind de o putere uriaşă, a reuşit să se smulgă din mânile agresorilor, dar ei l-au ucis, lovindu-l în cap şi inimă. Apoi victima a fost jăfuită de 35.000 lei şi toate actele.

Jandarmii au arestat pe Petru Mata din Comrat şi pe cei doi ţărani, care au mărturisit crima.

LEV.

Ora 1

In ultimul moment ni se telefonează că pompierii şi armata au reuşit să stingă focul la ora 12. A fost nimicită

Intreprinderile Forestiere

S. WEISSMANN

FABRICA DE CHERESTEA

IAŞI — ŞOSEAUA MOARA DE FOC No. 24-26 — IAŞI

Vinde cu preţurile cele mai reduse :

Rigle, grinzi şi scânduri de stejar, frasin, tei, ulm, plop, stâlpi de gard, furci de casă, căpriori, lătunoaie, lemne de foc, rămăşiţi de scânduri şi rumegătură de ferestreu.

Primeşte spre tăiere buşteni la gattere şi la maşini de tâmplărie.

Execută orice comenzi speciale.

Din cauza mutării depozitului Socola dela trei fântâni, vinde materialele de acolo cu preţ de desfacere.

ANCHETELE NOASTRE

Starea Sanitară a Iaşului

Situaţia la Galata.— Ministerul de justiţie... a promis!— Ce ne declară d. inspector dr. P. Cazaou

Se ştie că d. dr. Cazacu, distinsul inspector al regiunei sanitare, este consilier de drept în Consiliul Municipal.

Luni seara înainte de a se deschide şedinţa Consiliului, am avut următoarea convorbire cu d. dr. Cazacu :

Starea sanitară a oraşului

Domnule Inspector, vi s'a semnalat vre'un caz de tifos in oraş ?

—„Da, în ultimele zile s'au declarat trei caz ri de febră tifoidă ; unul în Zugravilor, unul în Broscăriei şi al treilea în Ştefan cel Mare.

Credeţi că aceste trei cazuri provin din infecţia apei de băut ?

—„Nu se poate şti încă, deoarece nu s'a dat rezultatul analizei probelor de apă ce s'au luat.

„Totuşi se pare că infecţia apei a mai slăbit, căci altfel cazurile s'ar declara în massă.

Situaţia la Galata

Dar cu privire la situaţia de la închisoarea Galata ce ne puteţi declara ?

— „Acolo n'a intervenit nici o îmbunătăţire, cu toate că am înaintat rapoarte suficiente.

Nu s'a făcut nici baie, nici instalaţie de apă şi nici serviciul de vidanjare nu s'a schimbat.

Credeţi că dacă se va da în judecată Miuisterul Justiţiei, situaţia se va schimba ?

— „Eu cred că prin intervenţii repetate s'ar putea obţine o îmbunătăţire, mai repede decât prin darea în judecată a Ministerului de Justiţie ?

Când am fost la Bucureşti am expus situaţia d-lui dr. Caminschi, subdirectorul serviciului sanitar, care la rândul său a arătat'o d-lui Cudalbu ministru de Justiţie.

Pe atunci era director general al închisorilor Maiorul Cernat şi de aceia d. ministru a ezitat să dea fonduri.

„Acum însă d. Cudalbu a promis că va da fondurile necesare, întrucât îşi dă seama de situaţia de la Galata.

Care-i soluţia

Deci care credeţi Dv. că este soluţia ?

— „Dacă Ministerul de Justiţie ar lua sancţiuni împotriva lipsei de iniţiativă a administratorului Movilă şi dacă ar da fonduri necesare, situaţia de la închisoarea Galata s'ar îmbunătăţi.

Aţi fost zilele acestea în inspecţie în regiune ?

— „Am fost de câteva ori la Soroca, dar din cauza ploilor n'am putut pătrunde în judeţ ; am lăsat maşina acolo şi m'am întors cu trenul la Iaşi.

„Astă seară plec din nou la Soroca".

Convorbirea s'a încheiat aici

L. PAUL

Perspectivele Jugoslaviei

la un imprumut in Anglia

Belgrad (Ceps).— Ministrul Jugoslaviei la Londra, D. Djurici, a primit instrucţiuni dela Belgrad ca să înceapă imediat tratativele cu Anglia în privinţa rezolvirea chestiunii datorillor de războiu.

Aceste datorii de războiu ale Jugoslaviei sunt de 3 ori mai mari decât datoriile jugoslave în America.

Se speră că tratativele vor fi în curând încheiate şi că ministrul de finanţe jugoslav va pleca La Londra pentru a subscrie înţelegerea.

Abia pe urmă va fi posibil de a se gândi la un imprumut pe care Anglia ar fi dispusă să-l acorde Jugoslaviei.

Jugoslavia a încercat prin mijlocirea cunoscutei Case Blair and Comp. să încheie un mare imprumut în America, dar situţia de la bursa newyorkeză a făcut acest plan imposibil.

In prezent perspectivele pentru un imprumut în America sunt şi mai puţin îmbucărătoare deoarece America are de aranjat cu emisiunea obligaţiilor căilor ferate germane care ating cifra de 11 Miliarde mărci aur. Nu numai Jugoslavia, dar nici Belgia, nici Franţa n'au putut încheia un imprumut pe piaţa Statelor-Unite.

Cele mai mari şanse are imprumutul Jugoslav în Anglia. S'au şi făcut propuneri serioase din partea cunoscutei firme Armstroug.

--CITIŢI „OPINIA"--

şi-o răspândiţi

Sinuciderea unui copil

pentru că a rămas repetent

Piatra Neamţ.—In satul Lunca, a fost găsit spânzurat de un pom, din grădina părinţilor să, copilul Alecu Pavel, de 16 ani.

Din cercetările făcute s'a stabilit că copilul s'a sinucis în urma unei admonestări a părinţilor săi.

Din cauză că nu reuşise să treacă clasa, părinţii l'au mustrat aspru.

Foarte mâhnit de aceasta copilul s'a gândit să-şi curme zilele.

In timp ce părinţii se aflau la munca câmpului, el a legat o frânghie de un nuc din grădină, şi apoi s'a spânzurat.

COR.

La bâlciul din Fălticeni

Agitaţii şi incidente

Un grup de cetăţeni ne scriu din Fălticeni :

Cu ocazia începerii bâlciului anual, au început şi incidentele, —incidente mai ales între evrei şi creştini. Sâmbătă seara fiind mai multă populaţie evreiască la bâlciu, agitaţia a sporit pe tema antisemită. Intr'o berărie evreiască s'a aruncat cu ouă clocite şi s'a produs scandal.

Ne adresăm instanţelor în drept rugându-le să bine voiască a pune o pază mai severă în timpul bâlciului, pentru ca micul nostru orăşel să nu fie tulburat.

Apă minerală naturală de

VICHY

IZVOARELE STATULUI FRANCEZ

CELESTINS — Guta, Gravela, Diabet, Artritism,
GRANDE GRILLE — Boli de Ficat.
HOPITAL — Boli de stomac.

Sare Vichy-Etat pentru a se prepara singur apa alcalină digestivă

Pastile Vichy-Etat după masă uşurează digestiunea.

A SE FERI DE IMITAŢIUNI

Reluarea datoriilor

între Franţa şi Anglia

D-l Caillaux a comunicat în Camera Franceză încheerea convenţiei cu Anglia, pentru achitarea celor 222 milioane lire sterline în timp de 62 ani.

Anuităţile se ridică la 13 jum. milioane lire. Franţa a dobândit o reducere de 63 la sută asupra datoriei globale şi facilităţi de plată în primii cinci ani.

D. Churchill, ministrul de finanţe al Angliei a făcut o comunicare în Camera Comunelor asupra încheerii convenţiei cu Franţa, arătând că Franţa şi-a regulat toate datoriile în restanţă.

Primul vărsământ e de 4 milioane, al doilea de 6 milioane, al treilea de 8 milioane, apoi de 12 milioane jum. pe an.

Uultima cifră de 22 milioane jum. va fi achitată în 1930.

De la 1930 până la 1956 se vor vărsa câte 13 milioane jum. lire. In ultimii 31 ani, anuităţile vor fi de 14 miloane.

INFORMAŢII

x Comisia de verificare a senatului prezidată de I. P. S. S. Mitropolitul Pimen al Moldovei, a recunoscut senator de drept pe d. Ştefan Ciceo Pop, preşed. Adunării Naţionale dela Alba Iulia.

x D. Gheorghe Ţintilă a fost numit director al şcoalei No. 11 de băeţi Socola, în locul d-lui M Ignat.

ECOURI

— In curând cercul cultural „Ronetti Roman" va reprezenta procesul literar al operei *„Manase"* de Ronetti Roman. Se va anunţa la timp data şi sala.

— Dr. H. APTER *reîntorcându-se din străinătate şi-a reînceput consultaţiile în cabinetul d-sale din str. Lăouşneanu, 32.*

— Doctorul R. Damsker str. Cizmăriei 17 (Piaţa Halei) consultă *în tot timpul verei*, zilnic între orele 8—11 a. m. şi 4—7 p. m.

DOCTOR IN MEDICINĂ

M. WECHSLER

Specializat în Franţa în

ARTA DENTARĂ

Boli de gură şi de dinţi

Consult. 9-12 şi 2-7 p. m.

IAŞI, Str. Ştefan cel Mare 13

Casele Leon Mayer

Sofia Braester cu copii, au nemărginita durere a vă anunţa încetarea din viaţă a scumpului lor îngeraş

FICĂ

decedat după o scurtă şi grea suferinţă în vârstă de 7 ani.

Inmormântarea va avea loc astăzi Mercuri la ora 5. Cortegiul funebru va porni de la locuinţa familiei din str. Curelari No. 10.

DEPOZITELE DE CHERESTEA

„MOLDOVA FORESTIERA" S. I. N. C.

Str. Uzinei No. 11 şi 11 bis

(vis-a-vis de Uzina tramvaiului)

şi Strada Palat No. 84

(lângă podul peste Bahlui)

Sunt bine asortate cu tot felul de materiale de Cherestea şi construcţie şi vând mai eftin de cât toate depozitele din judeţ.

— Facem înlesniri de plată —

Dentalin **Peste 30 ani de succes !**

Dentalin este o apă de gură antiseptică, parfumează admirabil gura ; prin întrebuinţarea ei zilnică, dinţii precum şi gura se întreţin în cea mai bună stare de sănătate, dând respiraţiunei un miros înprospătător şi plăcut. Se întrebuinţează cu succes desăvârşit ca preservativ contra guturaiului şi răguşelei (gargară).

Numeroase distincţiuni şi diplome.

Depozit general farmacia fraţii Dr. Konya succesor Dr. Grozea, Iaşi.

provincie se trimite contra ramburs.

STIRI DIN TARA SI STRĂINATATE

Principele Nicolae

se bucură de mari simpatii în Cehoslovacia

Praga (Ceps).— După sfârşitul serbărilor socoliste, oaspeţii oficiali străini au fost primiţi la Burgul din Praga de către preşedintele Republicei.

S'a adunat astfel la Burg cea mai frumoasă societate a oaspeţilor din străinătate între cari şi A. S. R. Principele Nicolae al României.

Preşedintele Masaryk s'a întreţinut cu Prinţul României, care s'a interesat asupra mişcării socoliste şi în general asupra vieţii din Cehoslovacia.

Prinţul a discutat încă cu mulţi oameni politici şi şefi socolişti, între care şi-a câştigat o mare popularitate. Prinţul Nicolae, care a fost salutat cu mare afecţiune de întreaga populaţie, se bucură deasemenea şi de o adâncă simpatie din partea presei cehoslovace.

CUTREMUR IN EXTREMUL ORIENT

In ziua de 12 Iulie, la observatorul din Faienza s'au semnalat violente zguduiri de pământ, care a ţinut 2 ceasuri şi pare că s'au produs în Extremul-Orient.

Prin urmare, prezicerea profesorului Italian Bendandi (despre care am anunţat în numărul nostru de ieri) s'a adeverit încă odată.

Ştiri din Fălticeni

Fălticeni.— *Desminţire.* — Citesc o corespondenţă din Paşcani care anunţă înlocuirea d-lui prefect Bnominschi cu d. Ionescu primar de Paşcani.

Aceasta a fost anunţată în câteva rânduri. Pentru a lămuri opinia publică am socotit util să-l întreb pe d. Prefect.

D-sa mi-a răspuns că desminte orice ştire calomnioasă la adresa d-sale.

P. S.— Coresp din Paşcani anunţă aceasta în caz de „dizolvarea consiliului comunal din Fălticeni".

Innec.— Zilele trecute cărăuşul Ion Muşat din comuna Baia jud. Fălticeni plecând acasă, a adormit în car. Caii l'au condus în râul Moldova. Cum apa era mare, s'a înnecat împreună cu carul şi cu caii. Peste două zile cărăuşul a fost găsit la Boroaia. S'a găsit la el 650 lei.

Băeşii zic că nenorocirea ar fi o urmare a beţiei.

Excursie.— Elevii clasei a VI ai liceului din localitate au întreprins o excursie în regiunile Bucovinei, conduşi fiind de D-l Profesor Wagner.

Faliment.— Zilele trecute am anunţat în ziar că D-l David Haies a fost declarat in stare de faliment. D-l Zigmund Haies crre face un comerţ intins in branşa manufacturei, mă roagă să arăt in ziar că n'are nici o legătură cu sus citatul falit.

Serbare studenţească.— Sâmbătă a avut loc în grădina publică din localitate o frumoasă serbare organizată de către cercul studenţilor evrei din localitate.

Muzica Reg. 16 inf. sub conducerea d-lui căp. Buneck a delectat numeroasa asistenţă până în zorii zilei,

Succesul moral şi material a întrecut toate aşteptările.

Excrocherie.— Eri sosi în localitate excrocul Nathan Enghelberg originar din Bucureşti. Vizită mai multe prăvălii zicând că e din Roman şi tot odată ar putea să aprovizioneze cu marfă de care comercianţii duc lipsă.

Aşa încasă de la fraţii Ţame 500 lei şi dela alţii 12,000 lei. După ce dădură banii, comercianţii au regretat şi au sesizat poliţia.

D. subcomisar Vasiliu prinse îndată pe excroc şi-l înaintă parchetului.

Acest caz face senzaţie în lumea comercială fălticineană.

NOIR

De la cursele de biciclete din Vaslui

Vaslui.— La cursele de biciclete organizate Duminică după amiază cu prilejul serbărei de fine de an a şcoalei de meserii, s'a întâmplat un accident care din fericire n'a avut urmări grave.

Imediat după semnalul de pornire concurentul Vasile Dumitriu, a fost trântit la pământ de pe bicicletă, scăpând numai cu contuzionarea braţului, din cauza ruperii furcii de la roata dinainte.

Premiul de viteză a fost câştigat de către biciclistul Pastia d n Bârlad.

Alegerile de la soc. „Ajutorul" din Vaslui.— Duminică a avut loc alegerea pentru noul comitet al soc. de binefacere „Ajutorul".

Au fost aleşi prin majoritate de voturi:

Aronovici Israel, Braunştein Avram, Glasberg Marcu, Moişe Ilie, Rabinovici Smil, Rubin Riven, Şulimsohn Marcu, Schächter Leon, Segal Sigmund, Uşer I. Uşer şi Weintraub Natan.

A fost depusă o singură listă de 16 candidaţi, din care au căzut în alegere:

Herşcovici Duţă, Strulovici, Şae Nistor şi Şteinberg, D. Pincu Şmilovici şi-a retras candidatura.

In afară de manifestaţia ostilă pe care alegătorii au făcut'o ceasornicarului Steinberg din Tg. Frumos, nu s'au mai înregistrat alte incidente. Alegerea de preşedinte va avea loc Duminică.

A.

x Bula de la Constanţa a început să-şi facă efectul. Tânărul Gh. Muller, pierzându-şi toţi banii la Cazinou, a încercat să se sinucidă cu tinctură de iod.

Lucrările Parlamentului

DISCUŢIA LA MESAJ CAMERA

Şedinţa de dimineaţă

Se fac mai multe comunicări.

D. *C. Dimitriu*, liberal, anunţă o interpelare ministerului de interne asupra dizolvării consiliilor comunale şi cere să fie reintegrate consiliile ilegal disolvate.

D. *Berlescu* subsecretar la interne, răspunzând d-lui C. Dimitriu liberal, arată că nu s'a disolvat decât o cincime din totalul consiliilor comunale.

D. *D. R. Ioanitescu* anunţă trei interpelări: banditismele săvârşite la Ilfov cu prilejul alegerilor; chestia Operei Române şi Arendarea bălţii Greaca-Ilfov.

Şedinţa de după amează

D. *I. G. Duca* dă cetire declaraţiei pe care a făcut-o d. Al. Constantinescu în senat.

D. *Valer Moldovan* citeşte declaraţiile partidului naţional.

D. *Madgearu* arată condiţiile primejdioase în care s'au ales actualele Camere. Partidul ţărănesc doreşte un parlament sincer şi real, adică aşa cum îl cer interesele poporului. Cât priveşte politica guvernului, d. Madgearu spune că o va examina când o va putea cunoaşte.

D. *Hans Otto Roth*, şvab, cere bunăvoinţă pentru minorităţi.

Dr. Elner (evreu bucovinean) roagă să se respectă drepturile evreilor credincioşi ţării.

D. *A. C. Cuza* critică opoziţia. Când va veni la putere, va desfiinţa constituţia. Partidul poporului, fără doctrină; partidul liberal cu două doctrine; naţionalii au o doctrină fictivă; ţărăniştii sunt anarhici.

D. *Tilică Burileanu* raportor la mesaj, spune că viaţa politică trebue simplificată. Să rămână numai două partide: cel liberal şi cel averescan.

Se votează răspunsul la Mesaj, care va fi prezentat azi la ora 3 Suveranului.

Şedinţa de noapte

Se discută legea băuturilor spirtoase.

D. *Vintilă Brătianu* arată pericolul alcoolismului. In principiu nu-i contra legii, dar are de făcut unele observaţii.

D. *Gen. Averescu* răspunde d-lui Vintilă Brătianu şi-l asigură că în toamnă legea va fi radical revizuită. Venitul din taxele pe spirt va fi trecut la fondul veniturilor extraordinare.

*

Senatul

Se fac câteva comunicări, apoi se intră în discuţie la Mesaj.

D. *Rădulescu-Motru* regretă că opoziţia s'a mărginit la simple declaraţii.

D. *Dăianu* roagă să se voteze răspunsul la Mesaj.

Şedinţa de după amiază

D. Petrovici răspunde la declaraţiile partidelor din opoziţie. Alngerile s'au făcut aşa cum se obişnueşte în ţara noastră. Vorbind de continuitate, spune că partidul poporului va practica o continuitate elastică. Făgădueşte sporuri de leafă pentru funcţionari şi vorbeşte de problema şcolilor.

Câteva observări

şi amintiri în jurul morţii doctorului Lebell

(Continuarea din pag. I-a)

prezenţa lor pecetea oficialităţii şi prin întovărăşirea până la mormânt, pe acea a prieteniei şi devotamentului, către fidelul lor amic politic.

Cuvântarea rostită de d. I. Datin în numele Clubului Naţional Liberal a fost apologia patriotismului cald şi iubirei de ţară a defunctului şi ar putea servi ca documentul cel mai elocvent împotriva teoriei sombartiene despre neasimilibilitatea rasei evree.

O coincidenţă a vroit ca formula sacramentală rellgioasă la sicriul liber-cugetătorului Lebell să fie îndeplinită de d. Doctor Thennen care a dat tristei ceremonii un caracter occidental prin cuvântarea sa funebră rostită într'o curată limbă românească. Cantorul Gall a ştiut ca de obicei să mişte inimile cu glasul său duios.

Mai presus de toate, cuvântarea d-rului Zosin care alături de cel mai sublim sentimentalism a atins culorile celor mai înalte concepţii filozofice, a zguduit sufleteşte mica şi selecta asistenţă.

S'a vorbit despre medicul, despre omul de ştiinţă, omul politic şi omul Lebell.

Inainte însă ca numele său să dispară de pe buzele contimporanilor, am datoria să amintesc aci că d-rul Lebell a fost un intelectual distins şi o fire de artist.

El a mânuit cu deosebit talent arcuşul de violoncel, iar fiul său Marcel mort în războiul de întregire, moştenind această inclinaţie muzicală, a fost şi el la rândul său un violoncelist de seamă.

Talentul deosebit al d-rului Lebell i-a inspirat prietenului Giordano cunoscuta epigramă:

Un maistru eşti în violină,
Aşa prin lume sună;
De-ai fi astfel şi'n medicină,
Ţi-ar merge treaba strună...

Intelectual in adevăratul sens al cuvântului, a recunoscut după prima lectură a lui „Manase" ce ne-a făcut-o Ronetti-Roman, puterea clasică a acestei opere şi o prietenie caldă şi duioasă i-a legat pe amândoi.

Dacă la sicriul lui Lebell s'a slăvit atât de mult devotamentul şi statornicia sa politică, ducă s'a scos în evidenţă abnegaţia şi modestia sa profesională până la apostolat şi până la martiraj, o datorie sfântă, mă obligă, ca fost prieten al amândorora, să arăt aci, că a înţeles prietenia până la cel mai înalt şi nobil sacrificiu şi până la cel mai sublim devotament.

Când Ronetti-Roman a căzut sclavul unei boli care nu iartă, dintre noi toţi numai d-rul Lebell a înţeles prietenia de a veghea nopţi întregi lângă Roman până ce moartea i-a despărţit pentru vecie.

Fără a fi urmat de vre-o rudă apropiată, fiii săi fiind departe, rămăşiţele lui pământeşti au fost duse şi predate ţărânii cimitirului israelit.

O groapă modestă păstrează corpul d-rului Lebell şi ar fi de datoria prietenilor şi colegilor ca să nemurească in marmoră amintirea lui.

Isak Popper

x *Trenul Iaşi-Bălţi.*—Incepând de Vineri 16 Iulie, mersul trenurilor 759 | 760 persoane Iaşi-Bălţi se modifică în senzul următor: Tr. 759 pleacă din Iaşi ora 18 soseşte V-le Lupu 18.47, pleacă 18.57 soseşte Bălţi 22.40.

Tr. 760 pleacă din Bălţi 6.10, soseşte V-le Lupu 10,02, pleacă 10.17 soseşte Iaşi ora 11.

Un monument lui Wilson la Praga

Praga (Ceps).— Cu ocazia serbărilor socoliste ce a avut loc la Praga, au fost continuate consfătuirile în sânul comitetului socolist cehoslovac american pentru ridicarea unui monument marelui om de stat Woodrow Wilson.

Lucrări le pregătitoare ale comitetului vor fi încheiate la începutul anului 1927 şi după aceasta vor începe construcţiunile şi ridicarea monumentului, care va fi aşezat în parcul din faţa gării Wilson din Praga.

Accidente de tren

Mărăşeşti.—Soldatul Iliuk Ioan contig. 1926 R g. 1 c.f.r compania 4-a Buzeu detaşat la podul Suşiţa, pe când se întorcea de la Focşani unde fusese trimis după alimente, pentru a-şi scurta din drum a sărit din tren la semnalul de distauţă de la intrarea în staţia Mărăşeşti. In stare muribundă a fost transportat la spitalul din localitate.

— Frânarul Radu Ioan Stan Ghimpu de la soc. „Tişiţa" originar din Soveja în etate de 24 ani, pe când se afla la frâna trenului a sus numitei soc. în drum dela Soveja la Mărăşeşti i-au fost tamponate ambele picioare. A fost transportat la spital.

DAVID

Tâlhăria din Str. Zugravilor

Un locuitor atacat şi jefuit de 5000 lei

Eri noapte, locuitorul Ioan Dobrota din Str. Zugravilor 76, se întorcea spre casă.

In apropierea locuinţei sale a fost întâmpinat de un necunoscut care, sub ameninţare, l'a somat să-i predee portofelul cu bani.

Neavând încotro, locuitorul s'a supus ordinelor, când îşi făcură apariţia in stradă mai mulţi alţi pietoni.

Prinzând curaj, locuitorul apucă pe bandit de piept şi începu să ţipe după ajutor.

Intervenind, şi ceilalţi pietoni banditul a fost predat sergentului de poliţie.

Dus la Comisia I, s'a stabilit că banditul nu-i decât un vecin al victimei.

El se numeşte Carol Şerman din str. Zugravilor 24.

Asupra lui s'a găsit portmoneul cu bani.

INFORMAŢII

x *Ieri s'a declarat în oraş câte un nou caz de febră tifoidă şi scarlatină.*

x In afară de d-nii A. Frunză şi Al. Ionescu, au mai fost rechemaţi în învăţământ profesorii pensionari Gh. Nădejde şi Emanoil Călinescu de la gimnaziul „Alexandru".

Deasemenea a fost rechemată la catedră d-na Aurelia Filipescu dela şcoala secundară de fete Botoşani.

x D. Maior Gr. Berescu din jandarmi a fost delegat a îndeplini funcţiunea de prefect al jud. Bălţi.

x **EXAMENUL LA IAŞI pentru admiterea elevilor în şcolile pregătitoare de ofiţeri activi de infanterie.** — Comisia examinatoare va fi compusă astfel:

Generalul Pirici Teodor, dela C. VI arm., preşedinte; colonel Ionescu Gh. Constantin, cdt. reg. 13 inf.; maior Ionescu Gh. dela reg. 38 inf.; maior Săndulescu Sava, dela cdt. t. C. IV A.; maior Creţoiu Vasile, dela insp. T. al inf., membrii; medic colonel Weissa Emanoil dela insp. 2 cav.; medic căpitan Costea Nicolae, dela ş. m. i, No. 1. medici; căpitan Rudeanu Ovidiu, dela ş. m. i. No. 1 secretar.

Comisiunea examinatoare se va întruni în ziua de 7 August, în cazarma Reg. 13 infanterie.

Publicaţie

Se aduce la cunoştinţa generală, că în ziua de 29 Iulie 1926 la orele 10 dimineaţa se va ţine licitaţie publică la reşedinţa Inspectoratului Asignărilor Sociale din Iaşi pentru aprovizionarea acestui Inspectorat cu cantitatea de 72.000 Kgr. lemne de foc.

Licitaţia se va ţine conform cu art. 72—83 din Legea Comptabil tăţii Publice, iar concurenţii odată cu ofertele vor depune şi garanţia de 10 la sută.

Orice alte informaţiuni se pot lua dela sediul Inspectoratului.

Inspector Regional,
N. G. Vasiliu

12 | 7 | 1926

Inştiinţare

Magazinul CHITARA

din str. Lăpuşneanu

Introduce în curând un raion special de

MODE pentru DAME

zilnic vor fi noutăţi şi se va vinde cu preţuri de concurenţă

Spre ştiinţa cetăţenilor

Biroul central al populaţiei de pe lângă prefectura de poliţiei Iaşi, cu sediul *în strada Alexandri No. 3,* aduce la cunoştinţa generală că, **cu începere dela 25 Iunie 1926,** toţi cetăţenii — fără deosebire de sex — se vor adresa *direct* biroului central al populaţiei în strada Alexandri 3, pentru toate actele referitoare la biroul populaţiei, adică înscrieri, mutaţii, anunţări, informaţii etc. ce până acum, le făceau la comisariate de poliţie.

Comisariatele au rău as numai cu controlul şi darea în judecată a acelora ce vor fi găsiţi neînscrişi, fără buletine de populaţie, cu anunţările sau cu mutaţiile nedeclarate în termenul legal.

Totodată învită toate persoanele care încă nu sunt înscrise sau pe acele care şi-au schimbat domiciliul din strada sau casa în care au fost înscrise, să se prezinte cel mai târziu până **la 1 August a. c.** — ultim termen ce se mai acordă—cu o cerere netimbrată, prin care să ceară înscrierea sau să declare mutaţia pentru ei sau pentru persoanele care locu sc sau au locuit cu ei în momentul înscrierei, socotindu-se între aceştia servitorii şi lucrătorii. Altfel li se vor aplica disp. art. 77 din reg. pop. **care prevede 1000 lei amendă, iar pentru nesolvabili, închisoare.**

Pentruca publicul să fie satisfăcut imediat la prezentare, este rugat să aducă fotografiile, actele de naştere, de căsătorie şi militare pentru toţi membrii familiei, care trebuesc trecute în buletinul personal.

Orele de cancelarie pentru public **sunt numai dimineaţa** de la ora 9—13 (9—1 a. m.). După amează serviciul este suspendat precum şi duminicile şi sărbătorile legale.

Cartonage

pentru orice fel de industrii: produse alimentare, chimice, cofetării, farmacii, mode, tricotaje, încălţăminte, parfumerii, făbrici de săpun, etc.

execută prompt, conş iincios şi cu preţuri convenabile. — Cereţi oferte

Fabrica SIMON GOLDŞTEIN

Iaşi, str. Gh. Mârzescu 22

LECŢII de dactilografie

se predă foarte repede şi cu preţ extrem de redus în strada Cuza-Vodă No. 71, vis-a-vis de Banca Mo dova.

Se primesc acte de copiat.

In Iaşul de altă dată

(Continuare din pag. I-a)

tă vreme după moartea ei, s'a vorbit de calităţile sufleteşti ale acestei femei şi de casa ei aşa de primitoare.

Sora mijlocie a Săftiţei Pallady, Eufrosina, s'a căsătorit cu hatmanul Iordachi Lăţescu, din care căsătorie a avut o fiică Esmeralda, căsătorită cu hatmanul Neculai Mavrocordat.

Ca şi sora ei Săftiţa, a primit o instrucţiune şi o educaţiune aleasă. Era şi inteligentă şi în curent în totdeauna cu tot ce se petrecea în străinătate. Teancuri de ziare străine erau zilnic pe masa ei de lucru. A fost o femeie călătorită. La Geneva a stat mai bine de doi ani şi reîntoarsă la Iaşi, îşi petrecea iernele în oraş, iar vara la moşia Cilibiu, la sora sa Săftiţa. Se iubeau mult între ele şi se vedeau zilnic şi, de şi era numai o deosebire de câţiva ani de vrâstă, cea mai mică, Eufrosina, nu ieşea nici odată din cuvântul „ţiţacăi" sale, cum îi spunea surorei sale Săftiţa.

După moartea „ţiţacăi", Eufrosina Roseti şi'a cumpărat o casă la M-rea Agapia, pe care a transformat'o într'o vilă frumoasă, unde'şi petrecea zilele de vară, primind şi aici musafiri, pe cari îi ospăta cu dragoste şi îi distra prin conversaţii plăcute şi atrăgătoare.

La vrâsta de mai bine de 80 de ani, a părăsit şi ea lumea aceasta, în care a trăit făcând numai bine şi ajutând cât a putut şi dânsa, pe cei nevoieşi.

La vrâsta înaintată, nu a părăsit obiceiul să se îmbrace, aşa cum obişnuiau pe atunci să umble cucoanele bătrâne moldovence. Şi nici nu şi-a schimbat portul părului său. Purta bucle, cari dădeau figurei sale o înfăţişare şi mai blândă.

Agripina, cea mai mică soră, s'a căsătorit la vrâsta de... 13 ani, tânără de tot, copilă chiar, cu Costăchel Sturdza, din care unire a avut pe: Sturdza Scheianu cel mai mare, tatăl d-nei Elena Sturdza, foasta soţie a lui Albert Ghica. Costăchel Sturdza era un om foarte cult şi un distins numismat. Cele patru fiice ale sale erau: Marichele, măritată cu Ioan Lăţescu fiul hatmanului Iordachi Lăţescu; Esmaralda, măritată cu Iancu Ventur fost prefect de judeţ la Iaşi, supranumit de ieşeni „conu Iancu barbişon"; Anuţa, măritată cu d. Iacob Negruzzi şi Olga, măritată cu Ion Duca, fost preşedinte la înalta curte de casaţie, care a murit subit chiar în şedinţă.

Şi Agripina ca şi surorile ei, a fost de o mare bunătate şi primitoare de lume. Şi dânsa a murit în vrâstă la Iaşi în casele sale din strada foastă Sf. Neculai, astăzi Vasile Conta.

Aceste trei surori, fiicele boerului Rosetti au fost o podoabă a societăţii ieşene de pe vremuri, nu numai prin educaţiunea primită, ci şi prin cultura căpătată şi bunătatea sufletului lor.

RUDOLF SUŢU

teca Universităţii
Loco

ANUL XXII No. 57[illegible] — 2 LEI NUMARUL — VINERI 16 IULIE 1926

ABONAMENTE

Lei 600 . . . pe un an
„ 320 . . . „ 6 luni
„ 160 . . . „ 3 luni

OPINIA

ZIAR POLITIC COTIDIAN

ANUNCIURI

se primesc la toate Agenţiile de Publicitate şi la Administraţia ziarului Iaşi—Str. Gh. Mârzescu 17

NE AMENINŢĂ DICTATURA?

Ne ameninţă dictatura?

Intrebarea aceasta se pune la noi de câtva timp.

Fireşte, răspunsurile sânt împărţite.

Pentru înţelegerea lucrurilor, credem util a sublinia că *dictatura există la noi* **de fapt**. Rmâne deci a ne întreba dacă dictatura de fapt va căpăta *forma adecvată*.

Dictatura de fapt, a fost desăvârşită după războiu de guvernele liberale. Parlamentul a ajuns un simplu arnament al puterei executive care se exercită în afara suveranităţii naţionale şi deasupra legalităţii. Această situaţie a fost complectată prin introducerea armatei în politică.

Intrebarea este dacă *forma goală* a regimului parlamentar va fi înlăturată, în schimbul unei reglementări făţişe dictaturii existente.

Greu de răspuns.

Ni se pare însă a întrezări aspiraţia nuanţei Goga din guvern, spre dictatura reglementată.

N-a fost lipsit de interes discursul de debut al gogistului Negulescu, în calitatea de preşedinte al Camerei.

D. Negulescu a evocat „viciile inerente" ale parlamentarismului, stăruind că aceste vicii s'au agravat după războiu şi semnalând apariţia regimului de autoritate sub forma dictaturelor de sus sau de jos.

D. Negulescu şi-a mărturisit aşteptarea că această problemă politică să fie soluţionată de evoluţia popoarelor. Şi *până atunci* roagă pe deputaţi să mentie prestigiul parlamentarismului, *„cât mai e timp"*.

Credem a înţelege că gogismul aspiră la reglementarea dictaturei. In acest sens trebue privit şi proectul militarizării universităţilor, împreună cu organizarea militara a Institutului naţional de educaţie fizică. Dictatura are nevoe de forţă armată. Şi dacă gogismul nu-i sigur de armata activă (mai ales că generalul Averescu ezită), se gândeşte la miliţie proprie, sistem Mussolini.

Tendinţa aceasta prezită o primejdie? Sigur că da;... fiindcă ţara nu posedă forţe de rezistenţă democratică.

Şi chiar un parlamentarism fictiv e preferabil dictaturii făţişe de oarece ficţiunea lasă încă deznodate unele fire ale încătuşării publice,— deznodări prin care putem spera să obţinem mai lesne realizarea principiului de suveranitate naţională.

Cum se poate conjura primejdia?

Avem nădejdea... în partidul liberal! Nici o mirare.

Partidul liberal e singurul care dispune de forţă politică (şi de autoritate asupra armatei active) aşa încât să zădărnicească orce lovitură care i-ar ştirbi puterea absolută.

Nu că liberalii ar avea oroare de dictatura făţişă (tocmai ei care au desăvârşit-o în fapt). Dar dacă-i vorba de dictatură, vor înţelege s'o proclame ei.

Şi când liberalii vor vrea-o, ...vom examina atunci împrejurările, şi ne vom întreba ce-i de făcut.

C. R. Ghiulea

ASPECTE

Unde extremele se ating...

Cei mai iredutabili adversari ai lui Henri Barbusse au fost gazetarii „Cuvântului"; ei s'au ridicat în contra „anchetei" şi în urma campaniei lor îndeosebi, d. Duca a declarat în parlament că „guvernul nu va mai îngădui să se continue o campanie de anchete ostile statului, de oricine ar fi ea inspirată".

Barbusse răspunde acestei declaraţii: „Dacă se recunoaşte unui om dreptul de a examina şi de a critica evenimentele cari, separat sau în bloc, fac parte din istoria epocei, i se poate contesta acest drept numai pentru că a voit să examineze lucrurile la originea lor ca să-şi poată face o părere mai scrupuloasă şi mai precisă? Ce diferenţă de principiu este între o judecată făcută de departe şi una stabilită de aproape, dacă nu că a doua are mai multă autoritate şi valoare decât cea dintâi?"

Pentru noi, cartea lui Barbusse este colecţia unor fapte arhicunoscute şi nu ne impresionează; în orice caz însă, pentru cititorul din occident ea înseamnă mai mult decât o culegere de amănunte „zguduitoare" menite să facă deliciul amatorilor de romane sensaţionale cum îi place lui Serghie dela „Lumea" să se exprime crezând că îl dă gata pe Barbusse când spune că urmăreşte un succes de librărie ettin cu „Les bourreaux".

Că Barbusse n'a falsificat şi n'a exagerat nimic, este notoriu pentru oameni de bună credinţă. Vom dovedi, cu două citate, că termenii, expresiile şi frazele întrebuinţate de Barbusse sânt identice cu acelea pe cari le întrebuinţează — în aprecierea situaţiei din ţară — adversarii săi cei mai iredutabili, gazetarii de la „Cuvântul".

Barbusse scrie: „In cartierul bogat din Bucureşti, pe şoseaua imensă ale cărei margini umbrite sânt decorate cu palate nouă este un Arc de Triumf al Victoriei. De departe face o mândră impresie care atrage privirile; de aproape însă, vezi că este de ghips, coşcovit şi crăpat, ca un decor de expoziţie, după expoziţie. Acest monument de carton asfaltat care îşi arată sfoara, această semi ruină quasi nouă, simbolizează destul de bine cât este de superficială şi de puţin solidă desvoltarea actuală a afacerilor unei ţări întinse".

Şi d. Pamfil Şeicaru, în „Cuvântul" cu data de 14 Iulie 1926 scrie—comentând tragedia orfanilor din războiu lăsaţi la discreţia unei administraţii venale—: „Dacă imaginea victoriei noastre rămâne ruşinosul arc de triumf de la şosea, grămadă inutilă de moloz şi ghips înconjurată, dintr'un rest de pudoare, cu scânduri, orfelinatele, menite să înlocuiască iubirea părinţilor căzuţi pentru Patrie, rezumă dramatic recunoştinţa pentru cei aşezaţi la temelia statului românesc".

Şi Barbusse şi d. Şeicaru stau pe acelaş teren, luptând (dacă cel de al douilea este sincer) în contra aceleeaşi oligarhii venale şi ticăloase. De ce dar, ipocrita campanie a „Cuvântului" în contra lui Barbusse, când în coloanele lui găsim exact aceleaşi fraze ca şi în „Les Bourreaux".

Ca întotdeauna, extremele se ating...

G. Spina

Serbarea sokolilor la Praga

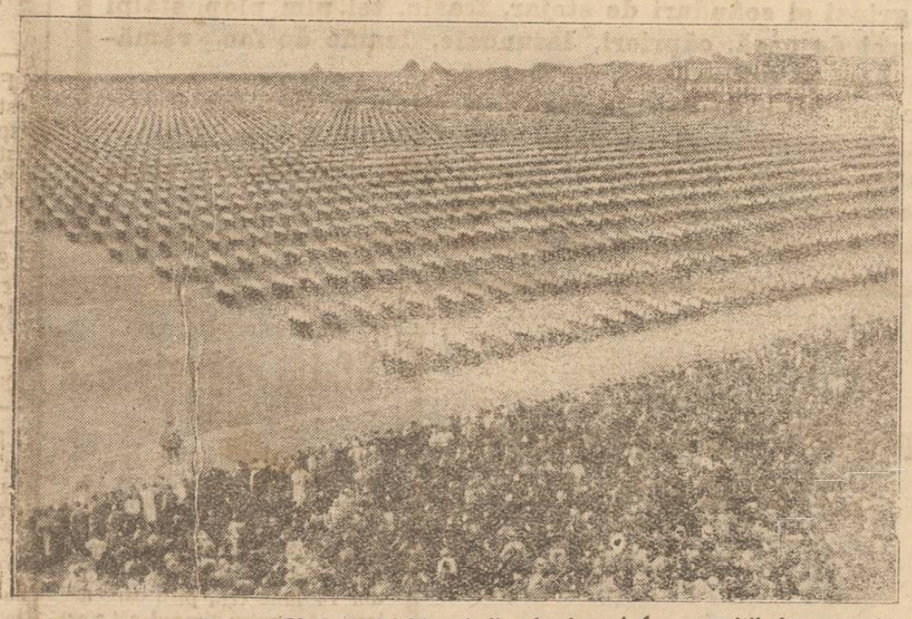

Un spectacol grandios.—*15,000 sokoli cehoslovaci fac exerciţii de ansamblu, în faţa unei asistenţe imense.*

Apel la intelectualii americani

contra nedreptăţii care se face Franţei

Asociaţia scriitorilor franceji foşti combatanţi, a adresat un apel intelectualilor americani, în care între altele, se spune:

Franţa. ca şi Statele-Unite, nu-şi închipuia că era posibil războiul în 1914. Ea nu era deci pregătită să lupte. Conflictul care-a izbucnit nu ni s'a datorit nouă. Am fost târâţi, cum s'a întâmplat mai târziu şi cu America.

Naţiune paşnică, Franţa a servit drept câmp de batae. Două milioane dintre-ai noştri au murit, fiindcă nu puteau admite invaziunea.

Este drept ca noi să fim singurele victime, noi care nu sântem vinovaţi de nimic? Şi ni se poate cere nouă, care am pierdut totul,—bani şi sânge — noi şi copiii noştri să ne obligăm a mai da?

Juste cuvinte! Dar ce folos, dacă americanii sânt nişte negustori implacabili!...

Din toată lumea

O fată sechestrată timp de 12 ani. — Un fapt de o cruzime ne mai pomenită a fost descoperit în localitatea Calan (Franţa). Consilerul comunal Le Creun, a sechestrat timp de 12 ani propria lui fată, Ana-Maria, ţinând-o în pielea goală, într'o hrubă fără ferestre, pe un culcuş de pae. Astăzi fata are 28 ani şi e complect îndobitocită.

Fata avea drept la o parte din averea rămasă de la mama ei defunctă. Pentru a-i lua partea de succesiune, tatăl a comis acest act mizerabil asupra fiicei.

Bestialul tată a fost arestat.

*

Fiscalitate macabră.—Autorităţile sovietice din Caucaz duc lipsă de bani. Pentru a mări venitul fiscului, s'au pus taxe pe cadavre! Cadavrul este cântărit, iar familia trebue să plătească o anumită taxă pentru fiecare kilogram.

Sovietele găsesc taxa foarte democratică. Omul sarac e mai slab, şi cadavrul lui cântăreşte mai uşor. Cadavrul burghezului bogat cântăreşte mai greu şi deci revine o taxă mai mare.....

Până la greutatea de 64 Kgr. a cadavrului, se acordă scutire de taxă.

*

Inaintea lui Cristofor Columb.—Europenii au debarcat în America cu aproape 500 ani înaintea lui Cristofor Columb. Intr'adevăr, la Spokane lângă Washington (Statele-Unite) s'a descoperit pe o stâncă inscripţii în caractere runice, datând din anul 1010 după Christos.

Inscripţia a rămas de la o expediţie scandinavă compusă din 24 barbaţi, câteva femei şi un copil.

Citiţi „Opinia"

Vastitatea infinită a Universului

Cele peste un milion de nebuloase spirale, văzute cu telescopul în Calea Laptelui, erau aştri cei mai misterioşi ai cerului.

Acuma, însă, misterul începe a se lămuri.

Astronomul Knut Lundmark din Upsala (Suedia) a stabilit precis că nebuloasele sânt alte „Căi Lactee" (îngrămădire de aştri, sori, planete) nesfârşit de multe, risipite în spaţiu la depărtări ameţitoare.

Nebuloasa Andromeda este la un milion şi jumătate ani lumină de pământ. Adica, lumina ei, mergînd cu iuţeală de 300.000 km. pe secundă, face un milion şi jumătate ani ca să ajungă până la noi.

Cea mai depărtată nebuloasă măsurată, este N. G. C. 4594, care se află la 56 milioane ani lumină de pământ. O depărtare pe care mintea noastră nu poate să şi-o închipuiască.

O îngrămădire nesfârşită de sisteme solare, în grupuri vaste şi din ce în ce mai îndepărtate, umplu haosul spaţiului infinit!

Criza profesiunilor liberale

Intronarea practicismului

O revistă franceză a întreprins o anchetă asupra crizei profesiunilor liberale. Au fost întrebaţi universitari, ziarişti, membrii ai clerului şi ai armatei. Răspunsul lor este invariabil. In Franţa valoarea intelectuală a celor două categorii dintâiu n'a scăzut.

D. Gustave Levson spune că dacă cei ce ies din Şcoala Normală Superioară ştiu astăzi mai puţină greceasca, valoarea lor intelectuală nu este însă în declin.

Deasemenea există astăzi buni ziarişti, pentrucă jurnalismul este o vocaţiune.

Dar nu e de ajuns atât. Vocaţiunea trebue provocată, susţinută de condiţiile societăţii ambiante. Această atmosferă favorabilă slăbeşte tot mai mult.

(Continuarea în pag. IV-a)

Câteva reflecţii

în chestia bacalaureatului

Pentru a doua oară, absolvenţii de liceu din toată ţara au trecut prin furcile bacalaureatului. Rezultatele nu se deosebesc de cele de anul trecut. Casi atunci şi astăzi şcolarii care vor să devină studenţi au luptat foarte slab. Comisiunile de examinare, după experienţa din anul trecut' au fost desigur mai indulgente. Totuşi n'au putut să prefacă întunericul în lumină.

Şi astfel, din aproximativ 100 de elevi, au trecut cam 40—50. Aceasta la Iaşi. In alte părţi procentul este mult mai scăzut; la Ploeşti, de pildă, n'au fost proclamaţi ca bacalaureaţi de cât 12 candidaţi.

*

In faţa acestui dezastru, toată lumea se întreabă: a cui e vina?

Un răspuns înţelept nu trebue să pue în cauză numai pe elevi. Instruirea generaţiilor este un proces complex de colaborare între multiple forţe sociale şi individuale. Şcolarul izolat nu înseamnă nimic; este un copil, cu instincte de libertate fără frâu, necunoscător al vieţii şi rebel la disciplina muncii. *Profesorii şi părinţii sunt datori să-l îndrumeze*, să-l obişnuiască cu sforţarea metodică, să-i deschidă porţile spiritului. Popular, opera aceasta se chiamă; foarte plastic, cioplire.

De ce-s astăzi tinerii şcolari aşa de neciopliţi, (cu toate că dansează shimy)? Pentrucă n'au nici gust de învăţătură, nici nu sunt convinşi de superioritatea ocupaţiilor intelectuale. Instinctiv, copiii reacţionează contra cărţii în epoca noastră de dispreţuire a luminii, când ea nu poate hrăni şi îmbrăca nici pe profesorii pe care îi au veşnic ca pildă vie de mizerie înaintea ochilor.

Părinţii se dezinteresează complect de viaţa copiilor. Se trezesc numai la sfârşitul anului şcolar, când umblă cu stăruinţi pentruca elevul să treacă numaidecât clasa. Din milă, din complezenţă sau din alte considerente, unii profesori cedează. Şi astfel, şcolarul slab trece din clasă în clasă.

Iar când vine bacalaureatul se văd efectele acestei stări de lucruri.

*

Vina cea mare cade asupra celor care au guvernat ţara de la războiu încoace. Timp de zece ani ei au neglijat complect nevoile şcoalei, au lăsat să scadă treptat nivelul cultural. Când şi-au dat seama, au înfiinţat examene şi bacalaureat. Dar era prea târziu. Răul are proporţii mari, se întinde asupra a cel puţin zece clase de şcolari.

Comisiunile de examinare trebue să ţină în seamă aceste triste realităţi şi să acorde cea mai mare indulgenţă cu putinţă seriilor de candidaţi care se vor prezenta în curs de câţiva ani de acum înainte.

I. L.

In pag. III-a

Ultima Oră

Rusii au provocat în Persia

tulburările anti-engleze

Riza-Khan, actualul Şah al Persiei, este un aventurier care a lucrat când cu rusii, când cu englejii. In ultima vreme s'a pus în solda englejilor şi cu ajutorul lor a răsturnat veohea dinastie, suindu-se el pe tron.

Acum rusii se răzbună. Agenţii sovietici au instigat populaţia şi au răsculat o parte din armata persană contra Şahului şi deci contra Angliei.

E continuarea planului rusesc de a lovi Anglia în situaţia ei de putere colonială aziatică.

RUBRICA SPORTULUI

IAŞI-ROMAN-IAŞI

CU BICICLETA ÎN 6 ORE ŞI 28 MINUTE

E un record desigur, mai ales dacă ţinem seama că drumul e foarte accidentat şi că unele dealuri prezintă pante foarte mari pe o regiune întinsă cum e dealul de la Strunga sau de la Doi Lei. Recordul acesta l-a reputat D-l *Constantin Stănescu* în ziua de 11 Iunie crt. cu ocazia cursei de biciclete Iaşi-Roman-Iaşi.

Câte-va cuvinte despre Societatea organizatoare şi despre cursă.

De mai puţin de 3 luni s'a înfiinţat în Iaşi un Club sportiv sub denumirea de „Marathon". Iniţiatorii, tineri cu insuşiri sportive şi plini de entusiasm, au căutat ca încă de la început să se afirme; Si graţie preţiosului ajutor dat de D-l Inginer Zarifopol—care astăzi este Presedintele Societăţii—în mai puţin de o lună, s'a organizat o cursă de ciclism pe parcursul Iaşi-Roman-Iaşi, circa 166 km. Cursa a fost fixată pentru Dumineca trecută 11 Iulie.

La apelul societăţii au răspuns un mare număr de persoane posesoare de maşini, aşa că cei 16 concurenţi ciclişti au fost insoţiţi atât la dus cât şi la intors, de maşinile: D-rei Negel, D-lui Zarifopol, D-lui Rosetti-Bacău, D-lui Rusovici şi a D-lui Celcovski. Iniţiativa a fost incurajată din toate părţile; astfel Creditul Urban din Iaşi a instituit un premiu ce-i poartă numele, deasemenea şi Primăria de Roman precum şi D-nii Zarifopol, Rosetti, Stroici, Silveanu, Mogâldea etc.

*

Plecarea a avut loc la ora 9 dimineaţa din Piaţa-Unirei, Primul care se desprinde din grup e Dl. *Cellino Ferdinando* (Asociaţia Ciclistă Galaţi) care este ajuns la Tg. Frumos de Dl. *Constantin Stănescu*, ambii avînd o viteză medie de 28 km. pe oră. Urmează apoi la un scurt interval de timp Dl. *Artino Virgil*.

La târgul Frumos concurenţii şi comisarii sunt primiţi de Dl. *Florescu* (Marathon) comisar de etapă, care organizase un bufet foarte apreciat de concurenţi. Sosirea la Roman a oferit şi mai multe surprize; graţie stăruinţelor D-lor Comisari *Danelin* şi *Cireş*, pe lângă premiul dat, Comuna a oferit o masă copioasă comisarilor. Numeros public a ţinut să salute pe primul sosit (Dl. Stănescu); patru minute mai târziu sosea Dl. Cellino).

Nu tot aşa de plăcută a fost întoarcerea; cu toate ordinele severe date de Prefectură, trecerea prin Târgul Frumos, unde era bâlciu, nu s'a făcut fără unele incidente displăcute pentru concurenţi.

Sosirea la Iaşi s'a făcut în dreptul cofetăriei Vlădescu; un numeros public aştepta sosirea concurenţilor. Circulaţia a fost oprită şi cordoane de sergenţi şi jandarmi au fost aşezate dealungul străzii Pacurari, până la barieră.

Primul care soseşte e dl. *Constantin Stănescu* (Marathon) la ora 17, h. 38 minute *realizând parcursul Iaşi-Roman-Iaşi în 6*

(Continuarea în pag. IV-a)

Intreprinderile Forestiere
S. WEISSMANN
FABRICA DE CHERESTEA

IAŞI — ŞOSEAUA MOARA DE FOC No. 24-26 — IAŞI

Vinde cu preţurile cele mai reduse :

Rigle, grinzi şi scânduri de stejar, frasin, tei, ulm, plop, stâlpi de gard, furci de casă, căpriori, lătunoaie, lemne de foc, rămăşiţi de scânduri şi rumegătură de ferestreu.

Primeşte spre tăiere buşteni la gattere şi la maşini de tâmplărie.

Execută orice comenzi speciale.

Din cauza mutării depozitului Socola dela trei fântâni, vinde materialele de acolo cu preţ de desfacere.

Cumpăraţi încălţăminte „ECHO“

Depozit în Iaşi :
Banca Româno-franceză

Sanatoriul Dr. Tzaicu

IAŞI, STR. CAROL 20, Telefon

Clinică Chirurgicală perfect instalată. Asepsia cea mai riguroasă. Adaptat la chirurgia de urgenţă, Mecanoterapie, Gynecologie, Ortopedie, Electroterapie, **Raze-Ultra-violete.**

Se primesc boli interne şi nervoase (excluse bolile contagioase şi nervoşii turbulenţi).
Informaţiuni şi consultaţiuni între orele 2-4 p. m.

Farmacia Curţei Regale şi Laboratorul
de chimie analitică Fraţii Dr. Konya
Succesori Dr. EM. GROZEA, IAŞI
LABORATOR DE PRODUSE CHIMICO-FARMACEUTICE
premiate cu medalii de aur în ţară şi străinătate
Specialităţi proprii aprobate de Consiliul Sanitar Superior
Câte-va din aceste specialităţi :

Vinul Konya : tonic, nutritiv, cu principiile de Cola, Coca şi Guarana.

Sudex : pudra antisudorifică, de mare efect contra transpiraţiei la mâini, picioare, étc.

Dentalin : renumita apă de gură.

Crema de Pete : contra petelor de orice fel de pe obraz şi pentru îngrijirea feţei.

Preparate cosmetice Margot : crema, pudra şi săpun pentru înfrumuseţarea feţei.

Salparill : cel mai bun sirop depurativ al sângelui stricat, având ca efect reînoirea organismului.

Kalmodon : antinevralgie, contra durerilor de dinţi, de cap, nevralgii, etc.

Laboratorul de analize : primeşte analize chimice de orice fel,

INSERŢII [1])

Primim următoarele :

Sfatul Negustoresc
IAŞI

Comitetuf Sfatului Negustoresc Iaşi, în şedinţa de la 13 Iulie crt. luând cunoştinţă de inserţia d-lui A. Brociner fost vice preşedinte al acestui Sfat, publicată în ziarul „Opinia“ No. 5737 din 14 Iulie crt., prin care declară că pentru timpul cât a prezidat Clubul Sfatului Negustoresc Iaşi, înainte şi după războiu ar fi predat unele procese verbale şi acte justificative.

Sfatul Negustoresc Iaşi aduce la cunoştinţă că în urma deselor şi insistenţelor intervenţiuni făcute pe lângă d-l Brociner ca să predea arhiva acestui Sfat ce o deţine de la înfiinţarea lui până la anul 1922, precum : registrele de intrare şi eşire, registrele proceselor verbale ale Comitetului şi adunărilor generale, dosarele cu diversele acte de corespondenţă, chitanţierele pentru încasarea veniturilor Sfatului, actele justificative de cheltuelile efectuate, precum şi orice alte acte ar avea asupra sa. La aceste intervenţiuni, d-l Brociner faca o întâmpinare prin care afirmă :

„La 16 August anul 1926 a „fost arestat şi trimes în judecată „ca supus străin şi spion d-l „Weinreb cassierul Societăţii „Sfatului până la acea dată şi „odată cu arestarea lui s'au con„fiscat toate registrele şi chi„tanţierele ce se aflau la dânsul „aşa că nu s'au mai putut găsi „nimica“.

Această afirmaţiune, de altfel, este dată şi publicităţii. Sfatul Negustoresc pentru a controla acest lucru, a intervenit şi obţinut de la *Siguranţa* din Iaşi răspunsul cu No. 6484 | 926 că *nu s'a ridicat de către această Siguranţă nici o arhivă sau registre cu ocazia internării numitului Moritz Weinreb,*

In ceia ce priveşte timpul de după războiu, d-l Brociner, la August 1922 a lăsat la club un registru care e împărţit în două : într'o parte se notau veniturile şi cheltuelile acestui club ce se făceau de către intendentul clubului d-l David Tălpălar iar în altă parte se treceau soldurile rezultate de la club, solduri pe *care le primea şi le cheltuia personal d-l Brociner,* fără vre-o autorizare din partea Comitetului şi fără a depune vre-un act justificativ de cheltuelile acest a efectuate de d sa peesonal.

In afară de acest registru, nimic altceva n'a predat d-l Brociner şi nici un document din acelea la care se referă prin inserţia sa.

Deci, toate afirmaţiunile sale sunt pure invenţiuni, care la un moment dat au indus în eroare întregul Comitet.

D-l Jacques Calmanovici, la care se referă d-l Brociner, n'a fost faţă la ridicarea d-lui Weinreb şi deci n'a fost martor ocular când s'ar fi confiscat scriptele Sfatului, scripte, care d-l Brociner pretinde că ar fi fost la acest Domn Weinreb.

To odată Comitetul Sfatului Negustoresc Iaşi, face cunoscut că dela decizia de excludere pronunţată de Comisia Disciplinară, d-l Brociner a încetat de a mai face parte din organizaţia Sfatului Negustoresc şi prin urmare nu este vicepreşedintele ei, după cum se întitulează mereu prin inserţiile de mai sus.

Aceasta pentru lămurirea membrilor Sfatului Negustoresc Iaşi.

COMITETUL

1) Redacţia nu răspunde de cele publicate în această rubrică.

MICA PUBLICITATE

PIERDUT buletinul de înscriere în biroul Populaţiei, eliberat de Comisia Disp. a 3-a. Deasemenea certificatul de scutire de armată, şi mai multe chitanţi toate pe numele subsemnatului.

Ofer recompensă 500 lei aducătorului.

In orice caz le declar nule şi fără valoare în mâinile oricui s'ar afla.

GHIDALE SCHWARTZMAN
Strada Nicolina 68 bis

FUNCŢIONAR DE BIROU fost 6 ani şef ale Biroului de Expediţie şi administrator al revistei „Viaţa Românească“ la Societatea Viaţa Românească caută servici în aceiaşi calitate.

SE CAUTĂ lăcătuşi, ferari şi lucrători pentru reparaţiuni de vagoane.

A se adresa zilnic între orele 8—11 a. m. la Societatea „Vagonul“ Socola-Iaşi.

DE VÂNZARE casele din strada Speranţei No. 8, lângă Liceul Internat. Se pot vedea între orele 4 şi 7 post meridiane.

SE CAUTĂ două odăi goale, cu bucătărie în centru. Ofertanţii se vor adresa la redacţia ziarului de la 9—12.

Toată lumea s'a convins că marca cea mai renumită de prezervative este numai

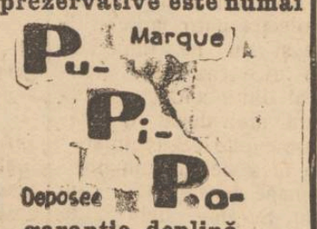

garanţie deplină
Cereţi la toate farmaciile drogueriile şi parfumeriile din ţară.

Anunciu

Se face cunoscut că imobilul din Iaşi str. Armeană No. 13, compus din două corpuri de case, beciu, cişmea şi 418 m. pătraţi teren liber se va supralicita în ziua de 22 Iulie 1926 ora 12.30, în sala Secţiei a 3-a a Trib. Iaşi.

Licitaţia începută la 12 Iulie dela 241.000 lei a sfârşit cu o adjudecare provizorie pentru 331.000. Suma de la care va începe licitaţia la 22 Iulie va fi 364.100 lei.

Casele n'au nici o sarcină şi nici chiriaşi ; sunt libere imediat.

Pentru mai multe informaţiuni a se adresa D lui Avocat Ghimpeţeanu, str. Elena Doamna 16, între 8—9 seara.

DOCTOR
E. GHELMAN
Specializat la Viena
Boli de Piele şi de păr
Sifilis şi Venerice
Tratamentul radical a blenoragiei acute şi cronice prin Uretroscopia (Iluminatul canalului uretral) Electrolyza, galvanocaustica, vaccinoterapia.
Str. GÂNDU No. 1 vis-a-vis de Cinema Elisabeta
Intrarea prin stradela Talpalari.
Consult. : 9-10 a. m. şi 2-7 p. m.
Duminică 11—12 a. m.

DOCTOR
L. HEITEL
MAMOŞ
De la clinicile din Berlin, Viena Frankfurt
Boli de femei şi naşteri
Str. Săulescu 2 (alături de Biserica Talparari)
Consultaţiuni 3—6 p. m.
Pentru săraci gratis zilnic.

H. GHERNER
avocat
Birou de Notariat
S'a mutat în strada Costache Negri No. 40
Cons. 7½-9 a. m. şi 7-9 p. m.

DIN SLANICUL-MOLDOVEI

Sezoniştii.— Distracţiile Slănicului.— Preţurile maximale.— Alte amănunte

Minunatele isvoare ale staţiunei balneare şi climaterice au atras anul acesta vizitatori din toate colţurile ţării : din vechiul regat, din Bucovina, Basarabia şi din Ardeal. Zilnic sosesc numeroşi viligiaturişti cari umple vilele şi hotelurile din Slănic şi din Satul Nou.

Intre persoanele sosite în cursul acestei săptămâni :

Bucureşti : D. Gh. Ionescu consilier la curtea de casaţie, d. prof. S. Mehedinţi, d. Dragomir Teodoru, d. P. Istrati, d. inginer Laurenţiu Teodoreanu, d-na Ortansa Vasiliu, d-na Sofia Rosin, d-na şi d. dr. Eugen Spirt cunoscutul medic cural al staţiunei, d-na şi d. dr. Niculescu, d. dr. Borcescu, d. avocat N. Borcescu, d. Gh. Fundănescu, Aurelian artist dramatic, d. inginer Victor Iorgulescu, d. M. Nicolescu, d-na şi d. Iulius Velciu avocat cu domnişoara, d. colonel Cuzin cu d-na, d. colonel Ştefănescu, d. R. Stoica, d-na Angela Papaduc, d-na Sofia Zibel d-na Clemanca Botez, dl. Isac Marcus, dl. M. Trainescu, d-na Maria Mavrodin, d-na Linci Golman, dl. S. Mişoc, d-na Neli Fante, d-na A. Sheit, d-na Georgette Manole, etc.

Iaşi : d-na inginer Ţânţu, d-na dr. Iliescu, d-na Maria Breviman, d-na şi dl. doctor Tutovan, d-na şi dl. Anghelescu, d-na Castriş, d-na şi dl. Gavrilescu procuror de curte, d-na profesoară P. Mavromachi, d-na şi dl. Octav Ştefăniu, d-na Maria Balesopol. dl. inginer Alexa, d-na şi dl. I. Profir artist dramatic ; d-na şi dl. Aurel Ghiţescu artist dramatic d-na Marie Atanasiu, d-na şi d. T. Patriciu, d-na şi d. Th. Berescu, d-na şi d. avocat C. Codreanu, d-na Jeanna Ştefăniu, familia Gh. Pelin, d-na Loebel, d. Sion directorul Epitropiei Sf. Spiridon, d. Greceanic, d-na Maria Balasopol, fraţii Scutaru.

Apoi din alte centre d. căpitan Botez (Cluj) d-na Negoescu (Galaţi) protoereu Ştefan Arşic (Galaţi) d. V. Sipiceanu (Târgovişteа) d-na N. Anastasiu (Constanţa) d-na Maria Miller (Glăvăneşti) d-na Lili Bogeac (Broşteni) d. I. Ficman (Galaţi) d. Gh. Pectovici (Roman) d-na Cornelia Cormănescu (Alba-Iulia) d-na Elena Dumitrescu (Galaţi) d. Locot. Grigoriu (Craiova), N. Radu (Constanţa), d-na Elisa Veis (Focşani), d-rul Gh. Vilţ (Brăila), d. Alex. Railescu (Focşani), d-na Clara Stoenescu (Constanţa) d-na Elena Nemiros (Chişinău), d-na Ghima Aronovici (Tighina) Fraţii Mavroian (Galaţi) d. I. Steinhardt (Bucureşti) d. V. Absender (Craiova), d. I. Pascu (Roman), d-na Elena Constantinescu (Brăila), d. Alex. Diaconescu (Piteşti), d. Ştefan Trandafil (Comăneşti), d. Gold Galaţi) d. I. Moscovici (Roman) d-na Eli Marcus (Bârlad d. D. Cosmesa (Bacău) d. V. Micu (R. Sarat) d-na Marietta Dimitriu (Focşani), d. Fr. Wassenberg (Roman) d. S. Margulies (Brăila) d. Matei Sassu (Brăila) d-na E. Mariancu (Calafat) Căpitan I. Dobman (Craiova) d-na Bogapolschi (Cetatea Albă) d-na colonel Vişinescu (Galaţi) G. Şapira (Hotin) d-na Ecaterina Scarpcă (Roman) d. St. Frangopol (Constanţa) etc.

Deasemenea este o lume imensă în Satul Nou.

*

Preţurile la restaurante sunt mai mari cu 30—40 la sută, faţă de preţurile din anul trecut, întrucât autorităţile locale n'au fixat preţuri maximale.

Se impune ca atât Primăria din Slănic cât şi administraţia Slănicului să fixeze preţurile maximale pentru ca sezoniştii să poată rezista speculei.

*

In ce priveşte ordinea în staţiune ea este menţinută de către d-l Octav Stefăniu delegatul Epitropiei cărula însă nu i s'a dat depline puteri pentru a exercita pretutindeni controlul.

Poliţia locală este condusă de către d-l G. Rinzescu prefectul Brăilei, iar parte de către d-l diriginte C. Arghivescu din Bucureşti.

Muzica militară a regim. 77 Bacău sub conducerea d-lui capel maestru Rusovici distrează pe viligiaturişti, la apă, la cascadă şi în parc.

In curând se va deschide cinematograful. D. dr. Enăşescu şi d. dr. Graţoschi efori, au făcut demersurile necesare spre a obţine autorizarea de a se începe jocul căişorilor şi jocurile de noroc, la Casino.

Artiştii ieşeni în frunte cu d-nii Aurel Ghiţescu şi I. Profir vor da o serie de reprezentaţii. Se va organiza şi un bal pentru fondul monumentului lui M. Eminescu.

Coresp.

Dovada necesităţii unei bănci a comercianţilor

Succesul unui plasator de acţiuni al unei „Bănci Negustoreşti“

De mult timp, comercianţii eşeni se agită pe tema înfiinţărei unei Bănci a comercianţilor, care să-i pue la adăpost de specula care se face azi cu banul.

Dovada necesităţei unei asemenea Bănci, o demonstrează cu evidenţă un fapt simplu.

Oraşul Iaşi a fost vizitat în ultimele două zile de un tânăr care plasa acţiuni ale „Băncei Negustoreşti din România“.

Succesul acestui agent a fost neaşteptat. Sute de acţiuni au fost desfăcute numai în două zile.

Abea după plecarea agentului cu pricina, o parte din comercianţi din acei care au cumpărat acţiuni şi-au pus în gând să cerceteze mai amănunţit, ca nu cumva să fie victime ale unei înşelăciuni.

Se aşteaptă răspunsul din Bucureşti.

Nenorocirea din Roznov-Neamtz

Bacău.—Parchetul local a fost înştiinţat de o impresionantă nenorocire întâmplată pe apa Bistriţei, în dreptul satului Roznov.

Plutaşul Gh. St. Gulai din Roznov-Neamtz venea în vale cu o plută plină cu scânduri.

In dreptul satului Roznov, plutaşul zărind pe mal copiii şi soţia lui apropiindu-se, a cercat să oprească pluta din mers.

Dintr'o nebăgare de seamă însă, plutaşul a căzut în apă.

Cum apa în aceste locuri nu e prea adâncă şi fundul presarat de bolovani, corpul nefericitului plutaş a fost complect sfârticat.

Nenorocirea a produs o vie impresie în împrejurimi.

DIN HUŞI

Innecarea unui copil

Huşi. — Un copil de 12 ani din Stălineşti a fost trimis la la Vetrişoaia la un moş al lui spre a petrece acolo vacanţa şcolară.

Pe ziua de 12 Iulie, copilul s'a scăldat într'o gârlă din apropiere. Intrând în adâncime şi nefiind observat de nimeni, nefericitul copil s'a înnecat.

Cadavrul n'a fost pescuit până azi.

Situaţia viilor

Inurma repetatelor ploi şi a timpului neprielnic, recolta vinului din anul acesta este compromisă. Cele mai multe din podgoriile oraşului sunt mânate Podgorenii sunt dezolaţi.

Leontin

---

x ECOU.— Aducem la cunoştiinţa opiniei publice că comisarul special Nicolae I. Turcu dela Inspectoratul Siguranţei Iaşi, nu este una şi aceiaş persoană cu subcomisarul Turcu Alexandru din Prefectura poliţei Iaşi şi nici o legătură de rudenie nu are cu această persoană.

— Doctorul R. Damsker str. Cizmăriei 17 (Piaţa Halei) consultă *în tot timpul verei,* zilnic între orele 8—11 a. m. şi 4—7 p. m.

ULTIMA ORA

CUM S'A FACUT REMANIEREA

MINIŞTRII IAŞULUI

Eri după amiază noii miniştri au depus jurământul în faţa M. S. Regelui.

Remanierea s'a făcut în chipul următor:

D. Petrovici, *ministrul instrucţiei publice.*

D. C. Meisner, *ministrul lucrărilor publice.*

D. Berlescu, *ministrul industriei şi comerţului.*

D. Petre Grozea, *ministru fără portofoliu.*

Vor mai fi numiţi d-nii Busuiocescu sub-secretar de stat la agricultură şi d. general M. Ionescu sub-secretar la interne, păstrându-şi delegaţia pentru comunicaţii. D. general Rîşcanu a devenit ministrn cu atribuţia de guvernator al Basarabiei.

*

Iaşul este astfel reprezentat direct în guvern prin d-nii Petrovici, Meisner şi Manoilescu.

Nădăjduim că d. Petrovici va satisface necesităţile învăţământului local şi în special ale Universităţii.

Ne bucură venirea d-lui Meisner la lucrările publice. Intr'un număr anterior al Opiniei am scris că Iaşul are nevoe de un ministru al lucrărilor publice. Deziderattul nostru s'a îndeplinit. Suntem convinşi că d. Meisner se va ocupa de îmbunătăţirea căilor de comunicaţie ale judeţului pentru a ajuta la înflorirea economică a Iaşului.

Efectele unui incendiu

In ghiara superstiţiei...

Odorhei 15.— Un incendiu a distrus jumătate din comuna Zetea, cauzând pagube de 60 milioane lei.

Comuna aceasta a fost bântuită de foc şi anul trecut. Ţăranii superstiţioşi cred că e vorba de răzbunarea spiritului unui protopop care a fost asasinat în 1918.

Stăpâniţi de superstiţie, locuitorii şi-au părăsit comuna.

Un jaf la Băiceni

Tg. Frumos.— Bandiţi mascaţi, şi îmbrăcaţi în haine militare, au pătruns în locuinţa gospodarului Dumitru a Petre din Băiceni. După ce au terorizat pe gospodar, bandiţii i-au luat suma de 100,000 lei şi mai multe lucruri casnice.

P. O.

Jaful din Lespezi

Fălticeni.— Indivizi necunoscuţi au atacat pe d-nii Strul Iancovici şi Aron Osen, casierul fabricei de sticlărie din Lespezi între Tg. Lespezi şi gară luându-le 15.000 lei, un ceas de aur, etc.

Jandarmii bănuesc ca autor principal pe tâlharul Grădinaru, care s'a abătut prin partea locului de puţină vreme.

Plecarea Suveranilor în străinătate

Bucureşti 15.— Astăzi la ora 1 jumătate p. m. miniştrii se duc la Sinaia cu un tren special pentru a asista la plecarea Suveranilor în străinătate. Plecarea Suveranilor are loc după amiază, ei ducându-se întâiu la Bled, unde vor fi oaspeţii familiei regale jugo-slave.

După trei zile Suveranul îşi va continua drumul la Paris şi de acolo la Bagnolles de l'Orne unde îşi va face cura obişnuită.

Regina va rămâne opt zile la Bled şi apoi se va reîntoarce în ţară va rămâne până la sosirea Suveranului.

Manifestaţii ostile la Paris

contra Sultanului din Maroc

Paris 15.— Lângă Quai d'Orsay un grup de comunişti au manifestat ostil şi a fluerat pe sultanul Marocului.

Comandantul militar a dat ordin ca trompetele să cânte marşul triumfal din Aida şi astfel zgomotul a fost acoperit.

O parte din public a atacat pe comunişti şi s'a produs o încăerare.

Descoperirea autorului crimei din judeţul Fălciu

Huşi 15.—Zilele trecute plugarul Ioniţă Chiciuc din satul Roşu a fost atacat pe la orele 9 seara pe când se înapoia acasă de la munca câmpului, cu focuri de armă trase de necunoscuţi ascunşi în porumb. Starea lui fiind gravă a fost nevoe să fie internat în spital. Primele bănueli au căzut asupra sătenilor Gh. Ursu, Ion Culman şi Gh. Trifan cu care victima a avut o ceartă în ajun.

Cercetările prime neputând stabili nici un indiciu serios de culpabilitate în sarcina acestora, au fost îndreptate în altă direcţie.

A fost arestat individul Gh. Moţtea în contra căruia există oare care probe de vinovăţie D-l jude Virgil Vântu în baza rechizitorului introductiv şi al interogatorului luat, a lansat mandat de arestare contra lui. Acuzatul a fost depus în arestul preventiv.

La antecedentele sale se constata un caz similar de pe urma căruia a scăpat fără sancţiuni, fiind achitat de către juraţi.

Depunerea unui învăţător

A fost arestat şi depus în arestul local învăţătorul Nec. Chelmu din com. Hoceni învinuit că a substituit o persoană într'un act de vânzare.

Cazul a fost reclamat la parchet de către cel interesat.

D. Virgil Vântu judecător de instrucţie, a lansat mandat de arestare care a fost confirmat.

Leontin

Organizaţie de spionaj la Chişinău

Chişinău 15. — Poliţia a descoperit o mare organizaţie de spionaj în care sunt implicaţi mai mulţi funcţionari ceferişti şi câţi-va lucrători dela uzina electrică.

Au fost arestate zece persoane la care s'au găsit documente compromiţătoare.

Sunt iminente alte arestări.

CONCEPŢIILE FASCISTE

PLANUL GUVERNAMENTAL

DE MILITARIZARE A UNIVERSITĂŢILOR

După cum am mai anunţat, guvernul stărue în intenţia de a obliga pe studenţi să-şi facă stagiul militar chiar în Universitate.

In proectul întocmit, se prevede militarizarea tuturor facultăţilor, afară de facultatea de teologie.

S'a hotărât ca odată cu cursurile universitare, studentul să termine şi instrucţia militară, care, se va face şi cu ajutorul institutului de educaţie fizică. Elevii acestui institut vor fi scutiţi de serviciul militar obişnuit.

La terminarea cursurilor, odată cu licenţa, studentul dobândeşte şi gradul de plutonier cu termen redus.

După aceasta, va face 6 luni serviciu la trupă (la regimentul unde studentul va fi repartizat) şi obţine după această perioadă practică, gradul de sublocotenent de rezervă.

*

Universităţile vor funcţiona ca şi şcolile militare. La unele şcoli technice se va introduce cazarmarea. La facultăţi, pe lângă cursurile universitare se vor creia noui catedre pentru cursurile militare şi pentru educaţia militară. Vor fi deci cursuri noui, de balistică, guri de foc, regulamente...

Instrucţia practică se va face de către institutul naţional de educaţie fizică timpul de şedere a studentului în universitate, fiind astfel făcut să coincidă cu pregătirea lui preregimentară.

Studenţii care se duc la Universităţile străine, vor fi obligaţ să-şi facă serviciul militar la trupă.

Grevişti daţi judecăţii

New-York 15.— Societatea de căi ferate subterane din New-York a dat în judecată pe funcţionarii care au declarat grevă, cerând mari despăgubiri băneşti.

JAF

Chişinău 15.—Pe şoseaua Cetatea Albă-Hagiu Mare bandiţii au atacat pe trei comercianţi jefuindu-i de 300.000 lei.

Cercuri Culturale preoţeşti

în Jud. Iaşi

In cursul acestei luni se vor ţine mai multe cercuri culturale preoţeşti în judeţ, sub preşedenţia Păr. Protoiereu Niculea.

Cercurile vor avea loc la *Golăeşti* în ziua de 17 Iulie la *Corneşti* 22 Iulie şi la *Ulmi* la 23 Iulie.

La aceste cercuri se vor discuta chestiuni ce privesc promovarea intereselor bisericeşti, insistându-se asupra armoniei şi colaborării tuturor factorilor luminaţi de la sate.

In acest scop vor lua parte la aceste cercuri şi autorităţile judeţene.

Accidente de automobil

Berlin 15.— La cursele de automobil care au avut loc lângă Berlin, terenul fiind desfundat de ploi, patru maşini s'au răsturnat. Sunt doi morţi şi doi răniţi grav.

Executări la Smirna

Constantinopol 15. — Au fost executaţi la Smirna cei 14 condamnaţi la moarte pentru complot contra lui Kemal Paşa.

Cazul ciudat

al pretinsei Mare Ducesă Anastasia

Berlin 15.— Incă nu s'a putut identifica femeia care se dă drept marea ducesă Anastasia, fiica nefericitului ţar Nicolae.

Dentistul fostei familii imperiale ruseşti care se află în Germania, a declarat că cunoştea foarte bine dantura oricărui membru al familiei imperiale. El a cerut să caute în gură pe pretinsa ducesă Anastasia. Dar femeia nu s'a lăsat. Astfel misterul dăinueşte.

--CITIŢI „OPINIA"--

şi-o răspândiţi

„COMERŢUL FORESTIER"

SOCIETATE ANONIMĂ ROMÂNĂ

IAŞI -- Sediul central str. Ştefan cel Mare 4

(la Banca Româno-Franceză)

Depozit de Cherestea

EN-GROS şi EN-DETAIL

STRADA UZINEI No. 23

(vad comercial de cherestea de zeci de ani)

Bogat asortat cu tot felul de materiale lemnoase, servind prompt extrem conştiincios şi cu preţuri mai eftine ca oriunde.

Facem mari înlesniri de plată fără nici o dobândă.

Mersul bolilor în Iaşi

De vorbă cu d. dr. C. Tănăsescu, medicul şef al oraşului

Continuând ancheta noastră asupra stărei sanitare a Iaşului am luat un interview d-lui dr. C. Tănăsescu, medicul şef al oraşului.

Iată ce ne-a declarat d-sa:

—„In cursul lunei Iulie până astăzi avem trei cazuri de febră tifoidă în străzile Curelari, Zugravi şi Aron Vodă.

S'au luat probe de apă din care au bătut bolnavii.

Probele au fost înaintate Institutului Regional de Bacteriologie.

„Până acum s'a dat rezultatul analizei din str. Aron Vodă şi s'a constatat că *apa este curată*".

Insă *în unele puncte ale oraşului apa continuă a fi contaminată* cu materii organice care produc tulburări gastro-intestinale.

„Astfel e cazul cu apa dela cişmeaua publică din piaţa Nicolina.

„Tifos exantimatic s'a declarat un singur caz, în mahalaua Broscăriei în aceiaş familie unde acum 15 zile s'au mai declarat două cazuri.

„S'a mai declarat un caz de scarlatină în str. Apeduc.

„In general — termină medicul şef — starea sanitară a oraşului este bună".

REP.

Accidentul din str. Drăghici

Astăzi la orele 11 a. m. un grav accident s'a întâmplat în str. Drăghici, pe când un lucrător de la Uzina electrică urma să schimbe niştre fire electrice de la un stâlp înalt, acesta s'a frânt şi lucrătorul a căzut de la înălţime.

Grav rănit a fost transportat la spital.

Efectele ploaei în Fălticeni

Oameni uoişi de trăsnet

Fălticeni.— *Ploi torenţiale* — Ploaia torenţială cu grindină şi însoţită de puternice manifestaţiuni electrice, căzută în ultimul timp asupra judeţului Fălticeni, a inundat semănăturile de porumb şi grâu, producând pagube însemnate.

In comuna Mălini, trăsnetul a incendiat un hambar în care se găsea locuitorul Gheorghe Iliesescu. Hambarul a ars complect cu toate lucrurile din interior, iar săteanul a fost carbonizat.

Trăsnetul a mai lovit pe copilul Gh. Dumitraşcu din Păstrăveni, pe când se afla cu oile la păşune. Nefericitul copil şi două oi au fost carbonizate.

A.

DOCTOR IN MEDICINĂ

M. WECHSLER

Specializat în Franţa în

ARTA DENTARĂ

Boli de gură şi de dinţi

Consult. 9-12 şi 2-7 p. m.

IAŞI, Str. Ştefan cel Mare 13

Casele Leon Mayer

„FRIGUL" S. A.

Strada G. C. Cantacuzino No. 2.

— BUCUREŞTI —

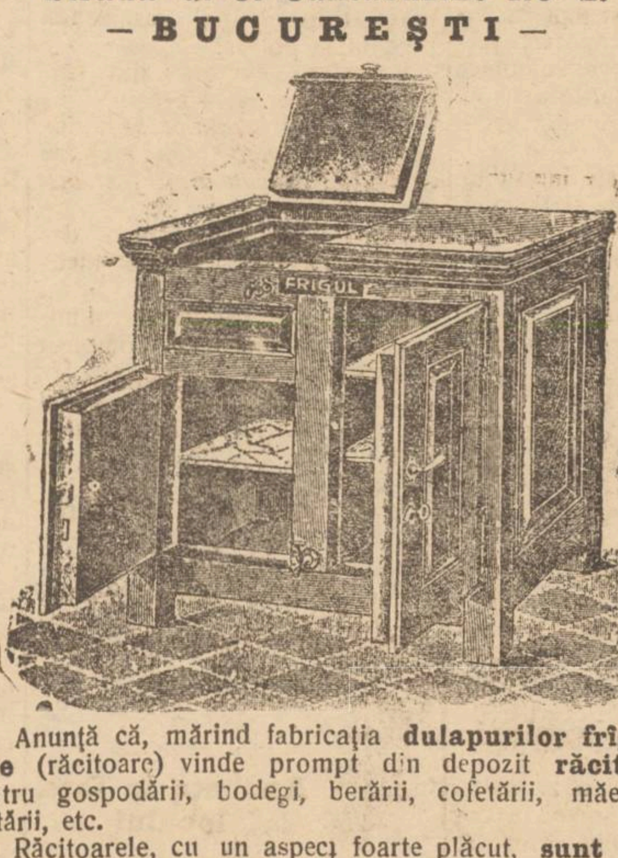

Anunţă că, mărind fabricaţia **dulapurilor frigorifere** (răcitoare) vinde prompt din depozit **răcitoare** pentru gospodării, bodegi, berării, cofetării, măcelării, lăptării, etc.

Răcitoarele, cu un aspect foarte plăcut, **sunt construite numai cu materiale de prima calitate şi izolate cu plută.**

Preţ foarte convenabil faţă de fabricatele străine ce sunt scumpe şi confecţionate din materiale inferioare.

Revânzătorilor li se acordă rabaturi speciale.

Garantează izolaţia cu plută şi consumul minimal de ghiaţă.

Scrisori de referinţă la dispoziţia clienţilor.

DEPOZITELE DE CHERESTEA

„MOLDOVA FORESTIERA" S. I. N. CI

Str. Uzinei No. 11 şi 11 bis

(vis-a-vis de Uzina tramvaiului)

şi Strada Palat No. 84

(lângă podul peste Bahlui)

Sunt bine asortate cu tot felul de materiale de Cherestea şi construcţie şi vând mai eftin de cât toate depozitele din judeţ.

— Facem înlesniri de plată —

BECURI

electrice

cele mai solide, cele mai rezistente, din fabricile cele mai renumite: **Philips, Osram, Tungsram, Ferrowatt,** etc. mărci garantate, cumpăraţi mai eftin ca oriunde numai la Depozitul general

Zaharia Weiss

Piaţa Unirei

Băile Borsec

Staţiune balneară şi climatică de primul rang. Altitudine 900 metri. Regiune extra pitorească cu munţi acoperiţi de brazi seculari.

Băi de acid carbonic şi nămol. Izvoare excelente de ape minerale curative, printre care renumitul **„Borviz de Borsec"**, Regina apelor minerale.

Sezonul climatic începe la 15 Iunie. Băile funcţionează dela 1 Iulie. Lunile Iunie şi Septembrie sezon secundar.

Splendida fanfară şi orchestră cu Jass-Band din Timişoara.

In gara Topliţa Română permanent automobile pentru transportarea publicului.

STIRI DIN TARĂ ŞI STRĂINĂTATE

Cum s'a produs explozia din Bârlad

Amănunte complecte.-Rezultatul anchetei

DELA TRIMISUL NOSTRU SPECIAL

Bârlad 15. — Plecat din Iaşi eri la prânz am sosit la Bârlad după orele 4 şi jumătate.

Dela gară spre oraş observ câte un grup de 3—4 cetăţeni cetind cu multă atenţie o gazetă.

Era ediţia „Opiniei" care adusese primile ştiri cu privire la explozie.

La faţa locului

Imediat mă'ndrept spre locul unde a fost explozia: depozitul de muniţiuni.

Ajuns în faţa magaziilor, am putut să-mi dau seama de ce mare primejdie a scăpat oraşul.

Una din magazii era complect distrusă, iar scândurile arse erau aruncate în lacul din vecinătate.

Toată movila este îngrădită cu sârmă ghimpată şi la mici distanţe staţionează câte o santinelă.

In dreapta magaziei se afla un şir întreg de vagoane de marfă şi de călători.

Trenul cu muniţii

Din informaţiile culese de la autorităţi, am aflat că în staţia Rebricea se află un depozit de muniţii care acum este transportat şi depozitat în două locuri: la Roman şi la Bârlad

In cursul zilei de Luni un tren încărcat cu muniţii de la acest depozit a fost depozitat la magaziile din Bârlad.

Înainte de explozie

Muniţiile sosite cu o zi înainte, au fost depuse numai în cele două magazii din dreapta. Toate muniţiile constau în obuze.

In magazia alăturată se afla numai pulbere, însă în abundenţă.

La orele 4 jumătate dimineaţa treceau pe acolo ceferişti care se duceau la servicii, fără a bănui ceia ce se va întâmpla peste trei sferturi de oră.

Prima bubuitură

La orele 5 şi un sfert din magazia F. a depozitului Regional de Muniţii Bârlad, izbuşneşte o flacără mare urmată de o bubuitură puternică care sculă tot oraşul.

Sentinela dă alarma.

Şeful depoului d. plutonier Rădulescu, împreună cu pompierii regimentului 12 Cantemir, sosesţe imediat la faţa locului.

Sosirea autorităţilor

Sunt înştiinţate şi autorităţile.

Sosec d-nii procuror Nicolau, prefect Stoica, poliţai Ionescu, primar Guriţă etc.

Sosesc apoi şi pompierii primăriei.

La un loc ambele secţii încep opera de salvare.

Prima grijă este: încercuirea incendiului.

*

Armata şi poliţia dă alarma

Fiind temeri de întinderea incendiului, soldaţii din regiment au fost scoşi împreună cu poliţiştii au dat alarma.

In primul loc au fost evacuate depozitul de fermentare a tutunurilor cazarma regimentului.

La spitalul militar care se află în apropiere, nu s'a făcut nici o mişcare.

*

Panica în populaţie

La orele 6 străzile din împrejurimi ca B-dul Ferdinand, str. Regală şi str. Vărăriei prezentau un spectacol neobişnuit.

Casele erau evacute; în unele locuri căruţele staţionau în faţa locuinţelor unde se încărcau lucruri de prima necesitate, ca îmbrăcăminte şi aşternutul.

Pe străzi femei cu copii în mână, tineri, bătrâni înspăimântaţi de bubuiturile care continuau, se îndreptau care în cotro.

Cea mai mare parte a populaţiei din aceste străzi s'a retras pe câmpul opus magaziei cu explozibile.

Dar şi în celelalte cartiere poliţia a dat alarma.

Locuitorii nu ştiau ce să-şi salveze mai întâiu.

Copii rătăciţi de mamele lor plângeau şi jalea se mărea.

Cine trecea străzile Bârladului la orele 7 dimineaţa era cuprins de durerea ce apăsa asupra locuitorilor.

*

In timpul exploziei

La faţa locului au fost aduse toate trupele din garnizoană precum şi poliţia.

Pompierii munceau din răsputeri spre a salva oraşul.

Căci dacă incendiul se intindea şi la celelalte două magazii cu obuze, oraşul ar fi fost distrus.

Din fericire însă munca depusă de pompieri a fost încununată cu succes.

După şase ore, la 11 dimineaţa incendiul era complect localizat.

Din magazia de pulbere nu s'a putut salva nimic; totul a fost distrus.

*

Intre timp populaţia a început să se liniştească şi fiecare se'ndreaptă spre locuinţa lui.

Până la prânz oraşul şi-a revenit la normal.

Cafenelele din centru erau din nou pline şi nu se discuta altceva decât explozia de dimineaţă.

*

Ancheta la faţa locului

Nemai fiind nici o primejdie, şefii autorităţilor în frunte cu d. procuror Nicolau, au deschis o anchetă pe loc.

La primele cercetări se credea că incendiul ar fi fost provocat de scântei dela o maşină, sau a fost provocat intenţionat prin aruncarea unui chibrit de către vre'un trecător.

Insă după minuţioase cercetări, s'a putut stabili cauza care este: *căldura solară.*

Măsuri pentru celelalte două magazii

—„Dar — se 'ntrebau unii — dacă din cauza căldurii a luat foc magazia cu pulbere, ce împedecă ca mâine să iee foc celelalte două magazii cu obuze"?

Şi în această privinţă ne-am adresat şefului depoului care ne-a dat următoarele lămuriri:

Pentru evitarea unei noui explozii, s'au luat măsura ca cele două magazii alăturate magaziei F. care a fost distrusă, să fie stropite cu apă de trei ori pe zi. Iar când căldurile vor fi mai mari, stropirea se va face la interval de o oră sau două.

Ancheta siguranţei

Pe când mă aflam in biroul şefului siguranţei din Bârlad, a sosit o telegramă din partea d-lui Vintilă Ionescu, inspectorul Regional al Siguranţei prin care cere ca să se facă cercetări imediat, asupra cauzelor explozii.

In urma telegramei, s'au început cercetările şi mâne se va înainta Inspectorului de Siguranţă din Iaşi, un raport detailat.

Nici o victimă

Contrar zvonurilor alarmante care circulă în oraş, şefii autorităţilor ne anunţă că nu-i nici un rănit şi nici un mort.

Deasemenea nu s'a operat nici o arestare.

L. PAUL

Supararea d-lui Cazacliu

şi acţiunea de clarificare a basarabenilor

In jurul optării d-lui dr. Lupu

In ziare a apărut un apel prin care fruntaşul ţărănist basarabean d. avocat Grigore Cazacliu, convoacă pe membrii organizaţiilor judeţene şi săteşti din Basarabia la un mare congres ţărănist: „unde se va discuta atitudinea noastră faţă de noui membri din rândurile partidului ţărănesc şi totodată tactica de lupă şi orientarea partidului pe viitor," — după cum glăsueşte apelul d-lui Cazacliu.

Credem că supărarea d-lui Cazacliu este până la un punct justificată. Deşi prin autoritatea ţărăniştilor basarabeni s'au obţinut voturile de pe listă la Chişinău, d. dr. Lupu aflat în fruntea listei, a sacrificat pe d. Cazacliu fără să-l întrebe, făcând ca cu voturile basarabene să intre în Cameră doi domni din Vechiul Regat.

E firesc ca basarabenii să nu accepte simpla situaţie de masă de manevră în folosul şefilor din Bucureşti.

Sporurile pentru funcţionari

In consiliul de miniştri s'a hotărât aseară acordarea sporulului de 1 miliard lei, cu începere de la 1 Iulie. Revin 830 milioane pentru funcţionari şi 270 milioane pentru pensionari.

De oarece la ministere s'a dispus achitarea fără spor a lefurilor pe Iulie, sporul se va ordonanţa separat. Iar pentru luna August, sporul se va plăti odată cu leafa.

Guvernul promite că în bugetele viitoare se vor înscrie noui sporuri de salar, până la normalizarea lefurilor (adică de 40 ori lefurile din 1916.

De la Parlament

Camera.— *Şedinţa de dimineaţă.*

D. *I. Buzdugan* (ţărănist) cere să se acorde sătenilor credite spre a le înlesni strângerea recoltei.

D. *Vintilă Brătianu* anunţă o interpelare în chestia împrumutului din Italia.

Se mai înscriu la discuţia împrumutului d-nii *D. R. Ioanitescu* şi *Virgil Madgearu.*

Deputaţii se ceartă apoi pe chestia măririi diurnelor.

Şedinţa de după amiază

Preşedintele camerei ceteşte discursul Suveranului ţinut în faţa comisiunii de răspuns la Mesaj.

Se votează indemnizaţiile pentru parlamentari: 6000 lei pe lunile de vacanţă şi 500 lei de şedinţă.

Camera invalidează alegerea d-lui Szele Bella.

D. ministru *Petrovici* opteză pentru locul de la Braşov. Preşedintele camerei declară ales la Iaşi pe d. Ernest Mihailescu.

D. Iancu Anghelescu (majoritar) vrea să vorbească contra alegerii d-rului Haralamb Vasiliu din Botoşani (L. A. N. C.), dar e oprit de ceilalţi majoritari.

*

Senatul

Se dă cetire răspunsului la Mesaj, adresat Suveranului.

D. *Tătărăscu* dovedeşte cu acte că are 40 de ani.

Se ia în discuţie legea spirtoaselor. D. *Lapedatu* cere să se voteze proectul fără modificări.

D. *Darvari*, roagă să se voteze sporul diurnelor parlamentare.

Se depune proectul pentru înfiinţarea a două catedre universitare de enciclopedia filozofică. O catedră va fi la Iaşi şi una la Bucureşti.

*

Astăzi Joi dimineaţă, Camera şi Senatul ţin ultimile lor şedinţe.

Solemnitatea înmânării răspunsului la MESAJ

Comisiunea Camerei a fost primită de Suveran eri la ora 11 şi jum. dim., la palatul regal, în prezenţa d-lor miniştri şi a membrilor Curţii regale.

D. P. Negulescu a citit răspunsul la mesajul regal, înmânându-l apoi Suveranului.

Suveranul după ce a mulţumit pentru sentimentele exprimate de aleşii naţiunii, s'a întreţinut cu d-nii deputaţi membri ai comisiei.

La ora 12, solemnitatea terminându-se, s'a format cortegiul în aceiaş ordine, ducându-se la Cameră.

După amiază la ora 4, eu acelaş ceremonial, Regele a primit comisiunea Senatului, cu răspunsul la Mesaj.

Criza profesiunilor liberale

(Continuarea din pag. I-a)

Astăzi nu se mai studiază la Universitate pentru a face apoi literatură sau jurnalistică, ci pentru a lua un loc la ghişeurile bine hrănite ale băncilor, ale caselor de comerţ, ale Societăţilor anonime.

Concluzia: astăzi este în Franţa o criză a spiritului. Aceasta înseamnă că a fost înlăturată teama dominaţiei despotice a intelectualilor, în folosul ştiinţelor aplicate, care crează putere sau bogăţie materială.

După cum se vede, într'o priviniţă, păstrând bineînţeles proporţiile, ne putem mângâia constatând că decăderea intelectuală a generaţiilor noua nu este un fapt specific ţării noastre, ci un fenomen general.

Dar în acelaşi timp, trebue să observăm că pe când în Franţa de pildă e numai o transformare, pentrucă în locul teoriei şi a ştiinţei pure se dă o mare dezvoltare ştiinţelor aplicate şi imediat productive,—la noi totul se pierde în lene şi în acţiuni politice sterile.

Acceleratul Chişinău-Bucureşti bătut cu pietre

Direcţia Regională c. f. r. din localitate a fost aseară informată că acceleratul de Chişinău-Bucureşti (702) pe când trecea prin mahalaua Frumoasa, a fost atacat cu pietre.

Pietrele lovind mai ales un vagon de cl. II, a sfarmat un geam mare de cristal.

Intr'o adresă a Direcţiei C. F. R. din localitate, trimisă tuturor autorităţilor, se arată că în acest punct au fost bombardate de mai multe ori trenurile, provocându-le serioase pagube.

Direcţia cere să se iee măsuri severe pentru a nu se mai întâmpla asemenea fapte.

INFORMAŢII

x *Discursul la mesaj a d-lui A. C. Cuza, — cu nuanţa lui antisemită — a entuziasmat pe majoritari, cât şi pe miniştri.*

D. general Averescu a strâns călduros mâna d-lui Cuza, iar majoritarii au ovaţionat pe şeful antisemit. Pintre majoritarii entuziaşti se afla probabil şi d. Wurmbrand.

x *Se afirmă că d. Goldis ar fi acceptat fuziunea grupului d-sale cu partidul poporului. Ştirea aceasta este răspândită din cercuri liberale.*

Cursul Leului

Leul a cotat ieri la Zurich 2,40. Din Paris nu s'a transmis cota.

Francul francez a cotat la Bucureşti 5.65.

x D. COCEA GRAŢIAT. — Graţiarea ziaristului N. D. Cocea, care s'a hotărât încă de acum două luni, s'a îndeplinit alaltăeri. D. Cocea a fost pus în libertate şi s'a înapoiat în Bucureşti.

x **Impăcare tardivă.**— Acum la închiderea parlamentului, d. P. P. Negulescu, preşedintele Camerei, a realizat împăcarea cu ziariştii. Deci, la ultimile şedinţe s'au înregistrat numele oratorilor majoritari.

x Curtea de Apel S. I. a dispus reintegrarea d-lui V. Agapi în postul de procuror la Vaslui, acordându-i şi 5000 lei cheltueli de judecată.

x **Trecută la creştinism.** Astăzi dimineaţă a avut loc la biserica Talpalari, solemnitatea trecerei la creştinism a tinerei evreice Mariana Lutfac, fiica cizmarului Avram Lutfac din piaţa Sft. Spiridon.

Tânăra a primit la botez numele Elena. Naşi au fost d. Petrică Soroceanu şi d-ra Victoria Răileanu.

x *O bolnavă fuge din spital.* — Autorităţile poliţieneşti au fost aseară informate că din spitalul Paşcanu a fugit o bolnavă, Maria Chistol.

Intr'un moment de neobservare, bolnava a eşit pe poartă făcându-se nevăzut.

Şi acum poliţia caută urmele ei.

x D. prof. Iancu Botez a fost confirmat de minister, pe timp de doi ani, în demnitatea de decan al facultăţii de litere din Iaşi.

x Studenţii de la Botanică au plecat aseară în excursie, sub conducerea d-lui prof. Al. Popovici.

Numai cu

150 lei

se execută în mod ireproşabil **orice ramă** culoarea mobilei mărime naturală: în mahon, frasin, nuc, aurit, metal etc.

Asortiment bogat 120 modele numai la

Israel Bergher S-sor

str. Anastasie Panu 59

Umbrele

Cu preţuri reduse se găsesc numai la

Fabrica de Umbrele

F. Kaufman

Str. Ştefan cel Mare 21

alături de magazinul „La Vultur"

Atelier special de reparat şi îmbrăcat umbrele

Epitropia Generală

a Casei Spitalelor şi Ospiciilor Sft. Spiridon din Iaşi

Face cunoscut că în ziua de 16 Iulie a. c. ora 10 a. m. va ţine licitaţie publică, în cancelaria Epitropiei G-rale din Iaşi, pentru darea în întreprindere a lucrărilor de construire a fântânei la Orfelinatul de la Popricani, Jud. Iaşi.

Valoarea totală a lucrărilor, după deviz, este de 50.000 lei.

Garanţia provizorie va fi de 3.000 lei, în efecte ori în numerar, iar cea definitivă de 10 la sută, la suma ce va rezulta la licitaţie.

Devizul, condiţiunile speciale şi condiţiunile generale pentru întreprinderi de lucrări publice, se pot vedea în orice zi de lucru, la biroul serviciului technic,

Art. 72—83 din legea contabilităţei G-rale vor fi aplicabile a licitaţie.

Inştiinţare

Magazinul CHITARA

din str. Lăpuşneanu

Introduce în curând un raion special de

MODE pentru DAME

zilnic vor fi noutăţi şi se va vinde cu preţuri de concurenţă

LECŢII de dactilografie

se predă foarte repede şi cu preţ extrem de redus în strada Cuza-Vodă No. 71, vis-a-vis de Banca Moldova.

Se primesc acte de copiat.

LA BĂILE VATRA-DORNEI

consultă

Dr. Albert Ficler

medic balneolog autorizat

în strada Grănicerilor 11

RUBRICA SPORTULUI

(Continuare din pag. I-a)

ore şi 28 minute, cu o viteză medie de 26—28 km. pe oră şi având de comisar pe dl. Comisar General al parcursului Zarifopol şi dl. Căpitan Eftimiu din Cavalerie. La ora 18 h. 09 minute soseşte dl. *Cellino Ferdinando* clasat al II-lea, *realizând parcursul în 6 ore şi 51 minute* cu viteza medie de 24,48 km. pe oră şi având de Comisar pe d-nii Şeptelici şi M. Herovanu.

In fine la ora 18,40 soseşte dl. *Artino Virgil* (Marathon) premiul al III-lea *parcurgând distanţa de 166 km. în 7 ore şi 26 minute* cu o viteză medie de 22, 80 km. pe oră.

După timpul maxim de sosire acordat de regulament, sosesc pe rând la 19 h. 20 minute dl. *Eckel Aurel* (Concordia) cu o întârziere mare din cauza panelor şi care la întoarcere a întrecut viteza de 30 km. pe oră şi având de comisari pe d-nii Rusovici, Stavăr şi Cireş apoi pe rând d-nii:

Simon Lupu şi *Calaraş Const.* urmaţi de d-nii comisari Ceicovschi şi Lucaci la intervale de timp mari. Tuturor li s'au dat menţiuni onorabile.

O menţiune specială s'a făcut pentru d. *Crull Emil*, care având un picior anchilozat n'a pedalat decât cu stângul şi cu toate că a avut două cauciucuri sparte lanţul sărit, a ajuns la Tg. Frumos — 46 km. — cu o viteză medie de 18 km. pe oră.

Din cei 16 concurenţi 6 s'au întors la Iaşi, unul nu s'a prezentat, 5 s'au retras, doi au avut accidente de biciclete şi doi au fost scoşi din concurs de medic la Roman.

Intreaga cursă s'a făcut în bune condiţii şi cu cea mai deplină armonie între concurenţi.

E de ştiut că această cursă e prima în acest gen din toată Moldova şi că pentru început, rezultatele sunt mai mult decât excelente.

Deasemenea această cursă consacră pe d. Stănescu ca unul din cei mai buni ciclişti ce-i avem (după cum arată media orară).

In orice caz, trebue ţinut seamă de lipsa de antrenament a multor concurenţi, de căldură şi caracterul foarte accidentat al terenului.

Comisar general a fost d. Zarifopol, Comisar de parcurs d-nii Căpitan Eftimiu, D-ra Negel, d. Ceicovschi, d. Rusovici precum şi d-nii Şeptilici, Herovanu şi Stavăr de la „Marathon".

Rezultatele atât de frumoase la care a condus această cursă ne face să întrevedem pentru tânărul club un viitor fecund de succese. De aceia îi şi urăm viaţă lungă pe drumul început.

Participant

Biblioteca Universităţii Loco

ANUL XXII No. 5740

2 LEI NUMARUL

SAMBATA 17 IULIE 1926

ABONAMENTE

Lei 600 . . . pe un an
„ 320 . . . „ 6 luni
„ 160 . . . „ 3 luni

OPINIA

ZIAR POLITIC COTIDIAN

ANUNCIURI

se primesc la toate Agenţiile de Publicitate şi la Administraţia ziarului

Iaşi—Str. Gh. Mârzescu 17

Noile tratative de fuziune

— Ce urmăresc ţărăniştii —

La întrunirea comitetului executiv central al partidului ţărănesc, s'a hotărât — după cum se ştie — reluarea tratativelor de fuziune cu partidul naţional, tratative care fuseseră întrerupte şi amânate din cauza alegerilor.

Lucrul este foarte firesc. Conducătorii ţărănişti, consecvenţi cuvântului dat, au făcut cunoscut naţionalilor că odată ce a trecut împiedicarea trecătoare a campaniei electorale, se pot relua convorbirile în legătură cu o chestie extrem de serioasă şi la rezolvarea căreia ia parte cu mare interes întreaga opinie publică.

*

Dar gestul ţărăniştilor a fost imediat interpretat în chip tendenţios, de presa unor cercuri care de ani de zile nu se îndeletnicesc decât cu intriga.

Se afirmă de către cei interesaţi că partidul ţărănesc ar fi slăbit şi ar căuta sprijin în fuziunea cu naţionalii. Dovadă e faptul că au propus pe d. Maniu ca şef al nouei formaţiuni politice. Această din urmă versiune arată de unde şi pentru ce se lansează asemenea zvonuri.

*

Realitatea e alta şi merită să fie cunoscută de marele public.

Conducătorii partidului ţărănesc înţeleg că partidul naţional e o realitate politică în Ardeal şi o forţă protivnică liberalilor. Alăturarea ardelenilor la marele curent ţărănist ar înlătura unele piedici pe care le pune încă Coroana şi ar înlesni la venirea la putere a partidului.

Aceste consideraţiuni se fac, presupunând că prin fuziune, programul ţărănist va rămâne neştirbit. In orice caz, trebue o lămurire. Să se pună odată capăt stării de nesiguranţă de astăzi şi să se înlăture definitiv situaţiile comice care se nasc din neprecizarea raporturilor ţărănisto-naţionale.

Dacă partidul naţional va trece de la oscilările pertractărilor la o atitudine fermă şi sincer democrată, unirea va fi cu putinţă şi noul partid fuzionat va vedea înlăturate din cale o mulţime de greutăţi de care se loveau fiecare când erau despărţite. Se va putea lucra cu folos. Partidul liberal va fi îngrijorat, va ameninţa şi va calomnia, — ceiace va dovedi încăodată că marelui partid de contrapondere şi de control a fost creat.

Dacă însă naţionalii se vor menţine pe terenul sterp de până astăzi, desigur că partidul ţărănist va rămânea să lupte singur. Va avea multe de întâmpinat, dar cu fiecare lovitură nouă, va vedea apropiindu-se ziua când ideile democratice pe care le susţine, vor trebui să se înfăptuiască.

Şi se pare că această ipoteză e cea mai apropiată ,de adevăr.

I.

O încordare a raporturilor între Sofia şi Bucureşti?

CUM ANUNŢĂ ENGLEJII SITUAŢIA

Bulgarii ne acuză pe noi de atacuri la graniţă

Atacurile la graniţa Cadrilaterului preocupă de data aceasta, în mod deosebit, presa europeană.

Guvernanţii din Sofia au grijă să denatureze adevărul, şi plasează ştiri inexacte, cu concursul bine-voitor al lui „British United Press". Depildă, se afirmă între altele, că trupele româneşti ar fi înaintat 8 km. pe teritorul bulgar, masacrând 120 persoane ; sau că la graniţă s'ar produce încăerări cu zeci de morţi şi prizonieri.

Exagerările acestea sânt înregistrate în presa engleză, franceză şi germană.

*

Tot prin intermediul Londrei sânt transmise informaţii despre o serioasă încordare diplomatică româno-bulgară.

Se spune că guvernul român a protestat la Sofia acuzând pe guvernanţii bulgari că înarmează intenţionat bandele de comitagii.

Se mai spune că d. Mit lineu a ameninţat cu rechemarea ministrului român din Sofia. Şi că, în fine, România ar fi cerut Greciei şi Jugoslaviei să facă şi ele demersuri diplomatice pe lângă guvernul bulgar.

Faţă de aceste versiuni bulgaro-engleze, guvernul nostru are datoria să informeze exact, printr'un comunicat oficial.

De la serbările sokolilor

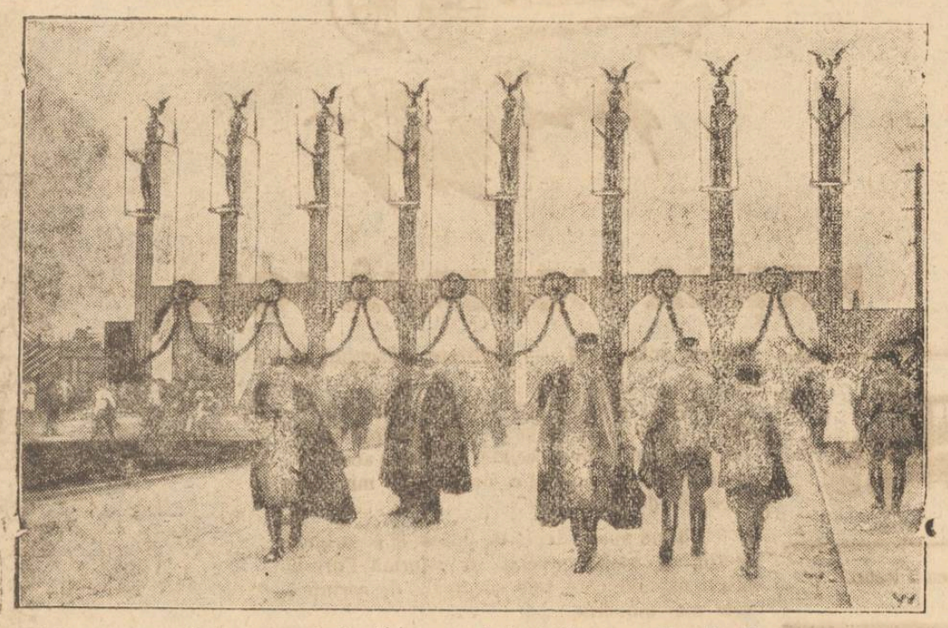

Intrarea principală a marelui stadion sportiv din Praga

Actualităţi politice

D. Sergiu Niţă

Actualul ministru averescan, d. Sergiu Niţă, a întrecut chiar pe d Inculeţ.

Insinuîndu-se stăruitor, ani de zile, în cercul d-lui Stere, şi fiind tolerat cu bunăvoinţă, dintr'odată d. Niţă ridică piatra şi încearcă să compromită pe frun taşul ţărănist, denunţându-l că ar fi cerut protecţie şi apropiere de averescani...!

Răspunsul d-lui Stere a fost nimicitor:

— „Scrisoarea d-lui Sergiu Niţă, apărută în „Indreptarea", e atât de fantastică în îndrăzneala ei, încât excesul d-sale de zel m'ar dispensa de orice răspuns. Intr'adevăr, nu pot discuta cu omul care, ani de zile, m'a asigurat că stă în partidul poporului numai până ce eu voi avea nevoe de el,—iar astăzi îşi permite asemenea atitudini".

Şi mai departe, d. Stere precizează că nici odată n'a vorbit cu d. Niţă despre trecerea la averescani; că dimpotrivă, d. Niţă (cu d. Inculeţ) l-au solicitat pentru unificarea politică a basarabenilor; că niciodată n'a cerut vre-o întrevedere cu generalul Averescu.

S'a lămurit şi cazul Niţă. Ministrul averescan s'a aşezat definitiv în categoria lichelelor.

O înţelegere

In discursul său la mesaj, d. A. C. Cuza a prezis că partidul poporului va adopta programul Ligei creştine.

D. general Averescu a răspuns că se poate uni cu d. Cuza pe baza vechiului lor program politic din 1918.

D. Cuza a ripostat că se menţine pe baza programului de atunci.

Oare, într'adevăr, s'au înţeles?

X.

TRIBUNA LIBERA

PRIMA LEGE

de V. CIREŞ
profesor şi avocat

In rândurile partidului poporului m'am înrolat în a doua zi a primei lui închegări, din admiraţie pentru iniţiatorul lui şi din speranţa ce s'a născut în sufletul meu, setos de dreptate, că acest nou partid se va desvolta ca prin farmec şi va rezolva, fără zăbavă, marile probleme ale vieţii noastre şi va lecui radical rânile adânci ce au produs abuzurile războiului.

Prima guvernare n'a dat roadele aşteptate. Intriga şi nerăbdarea de a pune altfel de temelii a pus piedică şi a înlăturat de la guvern partidul care se înghebase în mai puţin de doi ani.

Am fost unul dintre rarii care am susţinut, că partidul poporului, adică întemeetorul lui, nu şi-a terminat misiunea şi că ţara îl va mai chema poate spre a o mântui de suferinţi şi a o scoate din prăpastia în care a căzut: poporul nu mai poate suporta dările, statul este ameninţat de faliment.

In această stare de nerăbdare, toată suflarea românească pândeşte, cu o extremă atenţie, fiecare pas al guvernării actuale.

Cei mai cu cap vor să vadă: grabnica organizare a producţiei grâului, o lege contra uzurei, modificarea legei repaosului plină de capriţii absurde şi dăunătoare marelor interese economice, suprimarea impilării cu taxele şcolare, înfrânarea abuzurilor servitorilor dreptate pentru pensionari, Căsătoria obligatorie a funcţionarilor publici, scăderea impozitelor, acomodarea salarelor, oprirea împrumuturilor în bani, normalizarea comerţului, etc, etc.

Eu, care am strecurat chiar în coloanele acestui ziar, sub diferite iniţiale şi pseudonime, între care: C, V, „funcţionar public", dorinţi sincere pentru ajungerea la guvern a formaţiunei actuale, având în vedere în primul loc pe centrul de atracţie al tuturor celorlalte elemente, am şi dreptul şi datoria de a discuta în dublic, „sans peur ni reproche", prima lege ce a luat fiinţă ieri: dublarea taxelor pe produsele de alcool, cu tendinţi de a le tripla şi aşa mai departe.

Raţiunea legei este, în fond creşterea veniturilor statului, iar în formă este combaterea alcoolismului şi avantajarea proprietarilor de vii.

Innainte de orice discuţie voiu spune că această lege, fără să aibă intenţiunea, loveşte exclusiv pe ţărani.

Ţăranul, fără să fie alcoolic, adecă distrus de băutură alcoolică, are nevoe de cantităţi mici de rachiu la muncă, ca de un medicament. Este o trebuinţă ca şi aceea de a fuma. Fără să aibă la anumite ore un rachiu, ţăranul nu munceşte. Ei bine, acest aliment, îl va costa îndoit şi întreit cu începere de astăzi, adecă va face o cheltueală mai mare pentru traiu şi va pierde o iluzie din acele multe ce şi-a făcut.

Cine profită de aici? Nu e nevoe de răspuns.

Duca Vodă, scos din tron, fugea în Polonia. In cale se opreşte la o ţărancă şi îi cere puţin lapte, iar ţăranca îi spune: „n'avem lapte căci ni l-a mâncat Duea Vodă, mâncal-ar viermii iadului cei neadormiţi", căci Duca Vodă pusese o dare grea pe vite în cât oamenii îşi vânduse vitele ca să plătească acea dare. Ce vor zice atâtea milioane de ţărani, când vor bea un rachiu, care îi va costa 3 sau 4 lei în loc de unul?

Beţia de rachiu, prin această lege, *nu se va stăvili,* după cum fumătorii nu se împuţinează prin scumpirea tutunului şi a fabricatelor sale. Atunci legea nu-şi atinge scopul şi rămâne o lege pur fiscală cu caracter *antităr*nesc.

Şi doar această lege a fost discutată şi trecută prin filiera stabilită. Peste 500 de reprezentanţi ai naţiunei i-au dat aprobarea lor. Şi cu toate aceste ea trebue radical modificată pentru a nu scumpi traiul, a favoriza consumarea vinului şi a lovi în beţivii de alcooluri.

Dar cum? La această întrebare nu trebue să răspundă decât cei care au calitatea şi eu nu sânt dintre aceia.

V. CIREŞ
Profesor, avocat
Iaşi

ASPECTE

POST-FESTUM...

După o rodnică activitate, ale cărei urmări le-am resimţit toţi, parlamentarii au luat vacanţă. Obosiţi de urlete, de injurături şi atacuri contondente, reprezentanţii suveranităţii naţionale au pornit spre fiefurile lor electorale, împrăştiind astfel pe întreg întinsul ţării înăltătoarea atmosferă sub care s'au inspirat de câteva săptămâni.

Avem deci parlament în toată regula; chestiunea ingerinţelor electorale a fost lichidată ca şi cum n'ar fi fost nimic, peste mormintele de la Ruşi s'au scuturat câteva flori de stil şi fiecare a rămas — deocamdată — pe poziţiile ocupate Spunem deocamdată, pentrucă nimeni nu poate cunoaşte sufletul politicianului român gata să trateze şi să pertracteze cu duşmanii săi cei mai teribili.

Despre mijloacele de corupţie întrebuinţate în alegeri s'au scris prea multe şi fără nici un folos; târgurile de conştiinţe au fost ratificate prin validare, spre mulţumirea candidatului risipitor şi a neliniştiţilor alegători cari nu ştiau dacă nu vor trebui să restitue sumele primite.

Cele câteva invalidări produse au fost aranjate în cutise, rezultând din calculele meschine ale coteriilor şi spre satisfacţia viitoare a unor partizani rămaşi încă la distanţă de blidul de linte. Afară de „cazul Szele Bella" şi de lucrătura în contra d-lui Ilie Mendelsohn care n'a reuşit să devină măcar „cazul Mendelsohn" au fost socotiţi demni să reprezinte naţiunea, toţi câţi au fost scoşi din urnele manevrate cu atâta îndemânare de jandarmii-electori.

In timp ce parlamentul român se constituie în asemenea condiţiuni, Camera franceză lua în discuţie validarea alegerii din Hautes-Alpes, unde reusise d. Maurice de Rothschild.

Şi dezbaterile din Camera franceză au fost furtunoase, ridicându-se în contra alesului din Hautes-Alpes acuzaţia că a împărţit bani alegătorilor, că a plătit pe adversari să-şi retragă listele, că numai prin corupţie a putut obţine majoritatea sufragiilor şi că deci este indezirabil într'o Adunare aleasă prin libera voinţă a cetăţenilor.

Argumentele adversarilor lui Rothsehild au fost probabil puternice şi convingătoare : cu 209 voturi contra 86, alegerea lui Maurice de Rothschild a fost invalidată pentrucă este rezultatul corupţiei. Şi probabil că după această invalidare va urma demisia deputatului socialist Cluzel care a fost unul din mentorii plătiţi ai lui Rothschild.

Poate folosi cuiva pilda aceasta ? Sau „aleşii" noştri, citind-o vor zâmbi cu milă pentru tristele moravuri ale vieţii parlamentare franceze ?

G. SPINA

Un împrumut englez pentru Spania

In vizita sa la Londra, regele Alfons XIII a cerut sprijinul englez pentru a se acorda Spaniei un loc permanent în consiliul Ligii Naţiunilor. Dar cererea a fost refuzată.

In schimb s'a aprobat un împrumut pentru Spania, în valoare de vre-o 40 milioane lire sterling (circa 42 miliarde lei) pentru refacerea căilor ferate şi finanţarea industriei spaniole.

Populaţia Germaniei

a crescut cu 5 şi jum. la sută în timp de 6 ani

Recensemîntul oficial pe anul trecut, făcut în Germania, a constatat o populaţie de 62 şi jum. milioane. Faţă de 1919, populaţia a crescut cu aproape 3 şi jum. milioane (adica 5 şi jum. la sută).

Desimea populaţiei, care era în 1919 socotită la 126 oameni pe Km. patrat, s'a ridicat la 133 pe Km. p.

Germania numără 45 oraşe cu peste 100,000 locuitori, şi cu populaţie totală de 17 milioane. Restul de 46 milioane germani locuesc la ţară.

Germania şi-a refăcut pierderea de oameni din timpul războiului; în timp ce Franţa rămâne mereu în deficit!

Tulburări muncitoreşti la Dunkerque

Dokerii din Dunkerque (Franţa) aflaţi în grevă, s'au dedat la grave tulburari. Ei au răsturnat camioane, distrugând marfa ; au maltratat pe ofiţerii de marină ; au aruncat în apă încărcătura de pe un vapor ; au pus foc la un hangar de nitrate şi au aruncat în apă pompa cu care pompierii veniseră să stingă focul.

Manifestanţii au fost împrăştiaţi de jandarmt călări. Pagubele materiale se socotesc la peste 20 milioane lei.

Asociaţia internaţională A SCRIITORILOR

Se ştie că, în vara aceasta, congresul *PEN Clubului* (poeţi, eseişti, nuvelişti) s'a ţinut la Berlin. Cu acest prilej, cei mai renumiţi scriitori din lume şi-au manifestat ideia de pace şi înfrăţire a popoarelor.

Pen Clubul a fost înfiinţat în Anglia unde este condus de marele romancier *John Galsworthy.* S'au format secţiuni în peste 20 de State.

Această asociaţie internaţională a scriitorilor, a cooptat ca membri onorari literaţi iluştri, cum sânt :

Thomas Hardy, Sir James Barsie, W. B. Heats, George Russel (Anglia); A. Schnitzler, Hugo von Hoffmannsthal (Austria), Maeterlink (Belgia) Ling Şih Chaoh (China), Georg Brandes şi M. Nexö (Danemarca), Knut Hamsun (Norvegia) Selma Lagerlof şi Heidenstamm (Suedia), E. Robinson şi R. Frost (America) Blasco Ibanez şi M. Ruiz (Spania) Rabindranath Tagore (India) B. Croce (Italia), Romain Rolland, Jules Romain (Franţa), Hauptmann, Sudermann, Heinrich Mann, Max Halbe, contele Kessler, Ludwig Fulda (Germania).

LUPTA LUI PANAIT ISTRATI CONTRA REGIMULUI DIN ROMÂNIA

Prefaţa noului volum „Domnitza de Snagov",

Scriitorul Panait Istrati continuă a duce în străinătate lupta contra regimului brutal şi abuziv din România. Dar a început să-şi schimbe metoda. Nu se mai mulţumeşte cu articole de ziar şi discursuri în întruniri publice, ci ia ofensiva prin cărţile de literatură, cu ajutorul „prefeţelor".

*De curând a apărut în librării romanut francez „Domnitza de Snagov" *) al lui Istrati, la care autorul adaogă o prefaţă foarte vehementă la adresa situaţiei din România. Prefaţa e semnificativă, dă loc la meditări şi o reproducem în întregime cu titlu de document.*

*

„Domnitza din Snagov" trebuia să fie penultimul volum din *„Haiducii"* şi din *Povestirile lui Adrian Zograffi.* După planul meu, o altă lucrare, *Groza,* trebuia să formeze încheierea. Aveam chiar intenţiunea, să le fac să apară împreună, când un accident a răsturnat sfârşitul logic al *Haiducilor* mei.

Accidentul acesta, eu trebue *să'l denunţ* cetitorilor mei francezi. Iată'l :

In vara anului 1925, m'am dus, după o lipsă de zece ani, să'mi revăd ţara, România, — devenită „România Mare", cu concursul Franţei ajutată ea însăşi de către alte naţiuni nobile şi generoase.

(continuarea în pag. IV-a)

*) Editura Rieder & Co. Paris. Preţul 10 franci.

MAȘINA MODERNÂ FORD

Formă schimbată — Calitate neschimbata

Cupeu 2 locuri

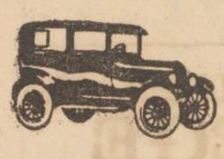

Cu volan în interior 5 locuri, 2 uși

Torpedo 2 locuri

Chiar dacă astăzi mașina **Ford nu** se poate recunoaște dela prima privire, totuși calitățile ei demult apreciate, au rămas aceleași: Resistență, manipulație ușoară și minimale cheltueli de intretinere.

Forma nouă, elegantă, joasă și puternicul motor de mult apreciat, transformă Ford-ul intr'o mașină care ține socoteala de cerințele cele mai moderne.

Mașina de astăzi Ford corespunde tot deodată in mod desăvârșit și țintei pe care o urmăria Henry Ford la construirea automobilului său, ș. a. de a crea un automobil puternic și destul de incăpător pentru a corespunde cerințelor unei familii intregi; nu prea mare și greu de manipulat, pentru a fi condus de oricine cu cea mai mare ușurință. La aceasta se adaogă că este fabricat din material admirabil, astfel că i sunt asigurate o funcționare ireproșabilă și o lungă resistență. Toate acestea la un preț, pe care nici o altă marcă din lume nu'l poate oferi.

Ford

Ford Motor Company

Diferitele Modele:
Torpedo 5 locuri
—
Torpedo 2 locuri
—
Cu volan in interior 5 locuri 4 uși
—
Cu volan în interior 5 locuri, 2 uși
—
Cupeu 2 locuri

Vizitați încă astăzi pe unul din numerosii noștri reprezentanți in țară

Liceul de Domnișoare

„Mihail Kogălniceanu"

Școală cu drept de publicitate
IAȘI, Strada Căpitan Păun No. 8

Inscrieri în clasa I fără examen de admitere.
Examenul de admitere în clasa a V-a în școală pentru elevele școalei.
Inscrieri și informațiuni cu începere dela 1 Iulie în toate zilele de lucru dela 10—12 a. m. în cancelaria școalei. Prospecte la cerere.

FORGERINI FRANCISCO

Antreprenor de lucrări publice și particulare
IAȘI, Strada Sarata No. 6

Execută orice fel de CONSTRUCȚII complecte până la predarea cheilor, lucrări în BETON simplu sau ARMAT ca: REZERVOARE, CISTERNE, etc. lucrări de MOZAIC în diverse *culori și modele*, întocmește DEVIZE, face PLANURI etc.

ATELIER SPECIAL pentru tuburi de ciment presat și sistem *Monier. Sifoane, Teuri, Coturi* de *căzi* pentru *Bale* din mozaic colorat, lustruit artistic executate, orice fel de ornamente pentru interior și exterior lucrate în ghips sau ciment (Artă pură și decorativă), de către specialiști. *Marmoră artificială* în diverse nuanțe, *Monumente funerare* gata sau de comandă pentru *creștini* și *evrei*. — Casa noastră având reputație stabilită.

Lucrează cu PREȚURI care desfid orice CONCURENȚA.

A sosit

Sfoară de Manila

la magazinul de ferărie
Frații Goldenberg
strada I. C. Brătianu 132

Cabinetul Dentar

S. SIROTA GROSU

Strada Anastasie Panu No. 17
(Piața Halei).

Execută lucrări în platină, aur și cauciuc, dinți albi fără placă, extracțiuni și plombe fără durere

Consult. dela 10 dim. până la 7 seara
PREȚURI REDUSE

Pentru săraci gratis zilnic

Geamuri albe, simple, colorate, ornamentate, riglate; ori-ce grosime și calitate, cu prețurile fabricei; deasemenea diamante pentru tăiat geamuri numai la

Primul Depozit de geamuri și oglinzi
Israel Bergher S-sor
str. Anastasie Panu 50
Casă fondată la 1876

LA BĂILE VATRA-DORNEI
consultă
Dr. Albert Ficler
medic balneolog autorizat
în strada Grănicerilor 11

De vânzare

Automobil Overland, nou, puțin rulat, în perfectă stare de funcțiune, cu preț foarte redus.
Se poate vedea în strada Vasile Conta 26 la d. IOAN ZAMFIR.

Publicație

Se aduce la cunoștința generală, că în ziua de 29 Iulie 1926 la orele 10 dimineața se va ține licitație publică la reședința Inspectoratului Asigurărilor Sociale din Iași pentru aprovizionarea acestui Inspectorat cu cantitatea de 72.000 Kgr. lemne de foc.

Licitația se va ține conform cu art. 72—83 din Legea Comptabilității Publice, iar concurenții odată cu ofertele vor depune și garanția de 10 la sută.

Orice alte informațiuni se pot lua dela sediul Inspectoratului.

Inspector Regional,
N. G. Vasiliu

12 | 7 | 1926

Publicație

Se aduce la cunoștința generală că în ziua de Sâmbătă 31 Iulie a. c. orele 10 a. m. se va ține la magazia noastră de materiale din Gara Iași, licitație publică orală pentru vinderea a diferite materiale vechi și anume:

Articole de lemnărie, ferărie, curelărie, îmbrăcăminte și hârtie maculatură.

Adjudecatarii vor vărsa imediat chiar în ziua licitației, valoarea integrală a materialelor licitate.

Taxele fiscale și de timbru care vi se vor comunica după aprobare se vor vărsa după comunicarea aprobării și înainte de ridicarea materialelor.

Economat C. F. R. Iași
ss) *Hurmuzescu*

MICA PUBLICITATE

PIERDUT biletul de identitate, cărțulia de corporație, actul de naștere și un act de bună purtare.

Le declar nule și fără valoare în mâinile oricui s'ar afla.

VASILE HORDILA
lucrător la Ing. Popescu
Strada Tatarești

BANI CU IMPRUMUT se acordă imediat de către Biroul de comision și gaj „Ajutorul Nostru" str. Cuza-Vodă 71, *Cine vrea să vândă* repede și *convenabil*: mobile, piane, bijuterii, covoare, obiecte de artă, bibelouri, etc., să le depună în acest scop la Biroul „Ajutorul Nostru", care face această operațiune, fără speze, numai contra unui comision după vânzare, de 5% acordând la cerere și *aconturi*.

De vânzare ocazional: două covoare persane splendide, un cupeu, uua mașină „Singer", stofe diferite, plătibile în rate.

Tot în acest local se predau lecții de dactilografie și se copiază acte.

DE INCHIRIAT două camere mobilate, cu intrare separată, în str. Lăpușneanu No. 35, casele din curte.

SE CAUTĂ două odăi goale, cu bucătărie în centru. Ofertanții se vor adresa la redacția ziarului de la 9—12.

CONTABIL-AUTORIZAT, absolvent al Școalei Comerciale cu îndelungată practică, fost mulți ani șef contabil la o mare Soc. Anonimă, caută post.

A se adresa la ziar sub *„Șef Contabil"*.

DE INCHIRIAT liberă imediat, casă compusă din 5 camere, bucătărie, cameră pentru baie, două antrete, pivniță, magazie de lemne, instalație de apă și lumină, în str. Kogălniceanu No. 14 bis.

A se adresa acolo d-lui proprietar Căpitan Marinescu, sau la Corpul 4 Armată.

SE CAUTĂ lăcătuși, ferari și lucrători pentru reparațiuni de vagoane.

A se adresa zilnic între orele 8—11 a. m. la Societatea „Vagonul" Socola-Iași.

DE VÂNZARE casele din strada Speranței No. 8, lângă Liceul Internat. Se pot vedea între orele 4 și 7 post meridiane.

DOCTOR IN MEDICINĂ
M. WECHSLER
Specializat în Franța în
ARTA DENTARĂ
Boli de gură și de dinți
Consult. 9-12 și 2-7 p. m.
I. Și, Str. Ștefan cel Mare 13
Casele Leon Mayer

DOCTOR
E. GHELMAN
Specializat la Viena
Boli de Piele și de păr
Sifilis și Venerice

Tratamentul radical a blenoragiei acute și cronice prin Uretroscopia (Iluminatul canalului uretral) Electrolyza, galvanocaustica, vaccinoterapia.

Str. GÂNDU No. 1 vis-a-vis de Cinema Elisabeta
Intrarea prin stradela Talpalari.
Consult.: 9-10 a. m. și 2-7 p. m.
Duminică 11—12 a. m.

DOCTORUL
R. DAMSKER
fost medic de spital și de oraș
Str. Cismăriei 17
(vis-a-vis de Halâ)
BOLI INTERNE
SIFILIS și GENITO-URINARE
Consultații:
8—11 a. m. și 2—5 p. m.

SCRISORI DIN BÂRLAD

Situația în clubul averescanilor bârlădeni

Sub șefia d-lui Cudalbu.— Certuri și iar certuri.— Veleitățile între fracțiuni.— Ce s'a promis și ce nu s'a făcut.— Câteva întrebări indiscrete.

Bârlad 18.— Când a luat ființă partidul poporului la Bârlad, se făcuse o grupare în care se numărau câți-va inițiați în ale politicei.

Dar după ruptură Argentoianu Averescu, aceștia a trecut de partea d-lui Argentoianu, rămânând de partea d-lui Averescu un mic mănunchiu format din farmacistul Corneliu Droc, scriitorul Tutoveanu, institutorul Popa, Advocatul Neacșu, Advocatul Drăgănescu fostul învățător Stoica, institutorul Mintuță, fostul deputat Chircă, fratele acestuia Ioan Chircă, și încă câți-va.

După dezbinarea de care am vorbit, a trebuit să se aleagă un șef și cel mai indicat în această chestiune, ca om cu greutate mai mare, ar fi fost dl. Droc, care sub prima guvernare a d-lui Averescu, a fost Primarul Bârladului.

Dar râvnea la șefie și d. Chircă, ca fost deputat și ca unul ce a purtat o bună parte din greul politicei averescane de aici, mai ales în opoziție.

*

Șefia însă, o râvnea și actualul ministru, Dl. Cudalbu, căci și D-sale în opoziție, îi trebuia o situațiune și a căutat'o la Bârlad.

Dacă între Dl. Chirea și Dl. Droc, lupta pe tema șefiei, a fost dată în mod cavaleresc, pe față; apoi Dl. Cudalbu, nu a avut aceiași atitudine. D-sa a pontat stând deoparte, și la moment oportum s'a prezentat cu împuternicire de la general, prin care îl recunoaște de șef al partidului la Bârlad.

Instarea ca șef a D-lui Cudalbu, a dat loc la o dezidență, rămânând deoparte, dar totuși credincioși D-lui Averescu, d-nii: Droc, Tutoveanu, Drăgănescu, Neacșu, Popa, etc., iar de partea D-lui Cudalbu D-nii: Stoica, Chirea și Mintuță, cum și alli câți-va.

Intr'aceste două tabere s'a născut un proces care s'a judecat inaintea Tribunalului de Tutova, și al cărui obiect era o camionetă cu care se servia partidul la propaganda în județ.

Rezultatul procesului nu-l cunoaștem, dar ceeace cunoaștem este că la venirea la putere a averescanilor, rivalii și-au întins mâna pentru împăcare, — însă în suflet le-a rămas racila dușmăniei.

*

Prefect al județului, a fost numit d. Stoica, în Parlament au intrat d-nii: Cudalbu, Mintuță, Chircă, Constantin, Lupașcu—Igești și Dr. Dobrovici, (acesta din urmă străin de localitate ca politică, deși este fiul orașului). La Senat a intrat d. Iancu Dumbrescu fost conservator progresist.

Deschizând o paranteză spuneau că dintre conservatorii progresiști d-nii Dumitrescu și Athanasiu, sunt singurii cari au luat parte activă la luptele politice, pe când d-nii Em. Juvară, Nicu Juvară, Gh. Pallady, dr. Cristofor și alții nu s'au amestecat.

Deci, din tabăra averescană, din gruparea d-lor Droc, nu s'a repezit nimeni la demnitate, ci au luptat ca simpli soldați, fără pretențiune de avansări, distincții etc.

*

In această stare se găsește partidul poporului de la Tutova atunci când alegerile generale și de consilieri județieni au fost terminate, rămânând numai chestiunea dizolvărei consiliului comunal al orașului (care cu toate sforțările ce au făcut puternicii zilei de azi, nu a putut fi clintit.

Se vorbea ca acestora din gruparea D-lui Droc, li se rezervă poziții în Consiliul Comunal și cel mai actiat a primi așa ceva era căpitanul invalid Grigoriu, fost învățător, căruia pentru a i se calma nervii, i s'a dat un pos de pretor la o plasă din județ.

Alegerile de Consilier județieni au trebuit și ele să semene nemulțumiri și aceste nemulțumiri au înăsprit raporturile dintre D-l Stoica și frații Chircă, (unul din ei D-l Ioan Chircă nefiind mulțumit de situația ce i s'a dat în Consiliu a demisionat). Deci, iată gruparea pe pragul celei de a treia rupturi și dacă aceasta se înfăptuește, rămâne de pus întrebarea: Cine reprezintă partidul poporului la Tutova?

*

Acest partid la Tutova s'a legat față de popor cu o sumă de angajamente din care nu numai că nu vedem nici unul îndeplinit, dar nici cel puțin pus pe drum de înfăptuire.

Este chestiunea răspunderilor cu împroprietărirea, expropriera, chestiunea școlelor, drumurilor, responzabilitatea abuzurilor și altele.

Până astăzi, averescanii n'au făptuit de cât samavolniciile deslănțuite, cu ocazia alegerilor.

*

Rămâne acum, ca în calitate de cronicari imparțiali, care avem datoria de a ne ocupa obiectiv de aceste chestiuni, să relatăm câte-va din micile afaceri ale puternicilor de aici. Pentru aceasta întrebăm; care este motivul că imediat după venirea la putere, când Prefectura avea un bun automobil, s'a mai cumpărat încă unul nou pe care după o lună l'a schimbat, înlocuindu-l cu altul cu șase cilindre?

O altă chestiune este a popușoiului, distribuit sătenilor, prin federală. Cine, cum și cui a distribuit acest popușoi? Se vorbește în această chestiune de un comision de 50.000 lei care l'ar fi dat un comerciant. Ce este adevărat în aceasta? Ce este cu permisele de liberă circulație, pe căile ferate?

Este adevărat că s'au împărțit și s'au traficat; și în cazul acesta, cine a făcut afacerea? Se vorbește și în chestiunea fondului electoral, cum că în afară de destinațiunea hotărâtă, ar fi apucat parte din bani și alte drumuri. Intrebăm și rugăm să ni se răspundă, ce este adevărat în toate aceste?

Noi promitem, că vom reveni.

Sandu

De la școala de băeți „Cuza-Vodă"

Printre serbările de sfârșit de an s'a remarcat și aceia de la școala de băeți „Cuza-Vodă" de sub conducerea D-lui V. Dorin care a făcut darea de samă de situația școlară pentru fiecare clasă în parte. (Școala funcționează cu 8 clase: 4 dinare și 4 divizionare).

A urmat apoi producția școlară bine reușită.

La fine s'au împărțit diferite cărți ca premii din partea Comitetului școlar.

Cu ocazia aceasta, familia Art. Rechler a donat 30 costume tricou pentru gimnastică.

La sfârșitul serbărei, elevul absolvent Rechler Laurian în numele școlarilor de cl. IV-a în cuvinte bine simțite aduce mulțumiri de recunoștință d-lor învățători pentru îndrumare a elevilor în școală, făgăduind că niciodată nu vor uita în învățătorii lor.

INFORMAȚII

x Școlare.— In urma Consiliului profesoral care a avut loc la liceul Internat, s'au declarat vacante 25 burse care vor fi ocupate prin concursul ce va avea loc în luna Septembrie.

Situația definitivă a bursierilor liceului se va stabili după ce toți elevii vor trece și examenele de corigență.

x Furt de cai.— Locuitorul Vasile Moraru din șoseaua Nicolina 63 a reclamat poliției că lăsând doui cai (unul negru și unul roș) pe câmpul de la Frumoasa, cu toate că erau cu fer la picioare, au fost furați.

Comisia II-a a început cercetările.

ULTIMA ORA

Importantele tratative ruso-italiene

CE S'A DISCUTAT DESPRE ROMÂNIA ?

Problema tranzitului. — România a cerut recunoașterea Basarabiei

Rusia nu-și schimbă punctul de vedere. Care-i situația actuală.

Londra 16.—Tratativele intense care au loc între guvernele italian și rus au de scop încheierea unor acorduri deosebit de importante.

In primul rând e vorba de aranjamente economice care se vor întinde asupra Rusiei meridionale, Mării Negre și Caucazului. Italia își va procura în condiții favorabile anumite materii prime ca: grâu, cărbune și petrol. Rusia sovietică va importa din Italia material de război, material rulant și piese de aviație.

*

Dar se pare neîndoios că se vor încheia și aranjamente politice și poate chiar un pact de neutralitate. Scopul Rusiei este de a detașa Italia de Societatea Națiunilor și a-i slăbi legăturile cu puterile orientale.

*

In ce privește legăturile economice, atât Italia cât și Rusia ar avea nevoe de tranzitul prin România. Tot odată, Italia ar înțelege să introducă strâns România în sfera ei de acțiune. Pentru aceasta e nevoe de împăcarea ruso-română.

Guvernul român fiind sezisat, a primit favorabil sugestiunile Italiei, dar a condiționat totul de recunoașterea formală a alipirii Basarabiei.

*

Guvernul sovietic a refuzat discuția pe acest teren, declarând că-și menține punctul de vedere expus la ultima conferință ruso-română din Viena.

Și fiindcă Italia pregătise o întrevedere la Roma între generalul Averescu și diplomații ruși, din Moscova s'a anunțat oficial că d. Cicerin, comisarul externelor, nu va întreprinde deocamdată nici o călătorie în Occident.

*

Insistențele Italiei au continuat. dar încă nu s'au putut căpăta precizinni favorabile. Deocamdată sovietele au înștiințat că nu-i vorba de încheerea nici unui acord româno-rus. La rândul lui, și guvernul italian a transmis rezerve publice asupra rolului de mediator.

Dar chestiunea încă nu e inchisă.

Plecarea Suveranilor

Itinerarul călătoriei regale

București 16.— Aseară Suveranii au părăsit țara, plecînd în străinătate. Trenul regal a plecat dela Sinaia, unde M. M. Lor au fost salutați de miniștri și oficialități. Publicul a ovaționat îndelung pe Rege si Regină.

Până la gara de Nord, Suveranii au fost conduși de principesa Ileana, care apoi s'a reîntors la castelul Pelișor.

Regele este însoțit de d-na și d Hiotu ministrul palatului și de d. col. dr. Iacobi, medicul palatului. Regina va rămâne câteva zile la Bled, după care se va întoarce în țară.

Suveranul după o sedere de trei zile la Bled, va pleca la Paris, unde va sta șase zile. De acolo se va duce la Bagnoles de l'Orne unde va rămâne 28 zile.

La întoarcere, după o nouă vizită de șase zile în capitala Franței, Regele va pleca în Elveția la castelul Său. De aici, va trece în Italia, unde va vizita Vaticanul și va avea o întrevedere cu regele Victor-Emanuel. Apoi se va întoarce în țară.

Primul ministru

pleacă în Italia

București 16.— Inainte de plecare, Suveranul a primit în audiență pe d. general Averescu.

Primul ministru va pleca la 1 August în Italia.

Aglomerația în trenuri

Aseară la trenul de Dorohoi care pleacă la orele 7.50 s'au putut vedea spectacole ca acele din timpul războiului.

Soldați atârnați pe toate scările, pe tampoane etc.

Aceasta din cauza că un mare număr de soldați din Reg. 1 Jandarmi Chișinău au luat concediu și fiecare se ducea spre casă, în nordul Moldovei.

Dar partea cea mai tristă și asupra căreia atragem atenția direcției C. F. R. este că toate cele trei vagoane de cl. III au fost umplute cu militeri iar civilii n'aveau nicăeri loc.

Credem că ar fi necesar ca în timpul când se dă concediu soldaților să se atașeze la fiecare tren câte 2—3 vagoane în plus, special în acest scop.

P.

AUTOCAMIONUL IAȘI-BIVOLARI

ATACAT DE BANDIȚI

4 comerciangi șefuiți de mari sume de bani

Bivolari 16.— Aseară la ora 7 și jum. autocamionul care face cursa Iași-Bivolari, a fost atacat de 5 bandiți, în dreptul pădurici Bălteni.

Șeful bandei era mascat, și cu toții posedau revolvere și carabine.

Călătorii au fost obligați să ridice mânele în sus. Și a început jaful.

Negustorului Marcovici (Bivolari) i s'a luat suma de 30.000 lei.

Negustorul Marcu David a fost jefuit de 12,000 lei și de toată marfa de manufactură pe care o avea la dînsul.

Comerciantului L. Goldner i s'au luat 15,000 lei; iar comerciantului M. Morgenstern, suma de 5000 lei.

D. Morgenstern avea la dânsul 150,000 lei, dar a avut prezența de spirit să-i ascundă sub un butoiaș și astfel i-a putut salva.

Jandarmii au pornit în inspectarea împrejurimilor.

Atac banditesc în jud. Bacău

Jefuirea unui tren Decauville

Bacău 16.—Directorul fabricei de cherestea din Agăș a fost jăfuit în următoarele împrejurări: directorul venea cu un tren Decauville. Trenul a fost oprit la un moment dat de niște butuci puși pe linie.

Numeroși bandiți înarmați s'au repezit asupra garniturii, au maltratat pe director și pe personalul trenului. Directorul a fost jefuit de o însemnată sumă de bani.

După această ispravă, bandiții au dispărut.

Efectele beției

Grav accident de tren lângă Nicolina

Un tânăr lucrător oribil mutilat. — Cine este victima

Astă noapte un grav accident de tren s'a întâmplat lângă stația Nicolina.

Iată împrejurările:

Ieri fiind 15 a lunei, lucrătorii de la atelierele C. F. R. Nicolina au luat leafa.

Unul dintre ei în loc să se ducă acasă, a început să colinde cârciumile.

După ce până târziu noaptea și-a cheltuit pe băutură toată leafa, lucrătorul nostru se duse în gara Iași spre a lua un tren până în apropiere de Ciurea.

Și tocmai atunci pleca din Iași spre Vaslui-Bârlad trenul de marfă No. 6352.

El se sui la frâna unui vagon.

După ce trenul trecu de stația Nicolina, omul de serviciu de la semnalul de distanță dinspre gara Ciurea, anunță telefonic impiegatul de serviciu că în urma trenului a găsit pe linie corpul unui om tăiat în două.

Imediat impiegatul din Nicolina a anunțat comisia II de poliție și subcomisarul Bisticeanu însoțit de personal c. f. r. se duse la fața locului.

Aici, un spectacol înfiorător. Corpul unui tânăr care după haine părea lucrător. era oribil mutilat.

*

Incepânduse cercetările pentru a se stabili identitatea victimei, s'au găsit acte care arată că cel tăiat de tren este lucrătorul Ioan Argint dela atelierele C. F. R. Nicolina.

El avea gazda la locuitorul Alex. Jelescu din șoseaua Nicolina 7.

Victima este fiul șefului de coloană Argint din Huși.

Parchetul a fost înștiințat.

REP.

ECOURI

— Cercul Cultural „Ronetti-Roman“ organizează pentru Duminică 18 Iulie a. c. o excursiune la Bârnova.

Doritorii de a participa se vor întruni în ziua excursiei la școala Cultura ora 7 dimineața.

— Pentru pregătirea copiilor care doresc a ocupa locuri în orice școală secundară, internat, sau externat, adresați-vă d-lui *V. Agapi*, institutor, strada Negruți 4, școala „Gh. Asachi“.

— Doctorul R. Damsker str. Cizmăriei 17 (Piața Halei) consultă *în tot timpul verei*, zilnic între orele 8—11 a. m. și 4—7 p. m.

In jurul crimei din Constanța

Prinderea asasinilor

Constanța 16. — Am anunțat oribila crimă care s'a comis zilele acestea lângă Mamaia, când a fost asasinat soldatul Dobre Gheorghe.

Poliția începând cercetările, a reușit să aresteze pe asasini. Ei sunt indivizii Colin și Stefanov, din Constanța.

Colin a mărturisit că el a comis crima din gelozie, deoarece victima era în dragoste cu sora lui Stefanov pe care vroia el s'o ia în căsătorie. Totodată s'a stabilit și împrejurările în care s'a comis asasinatul.

In una din zilele trecute, Colin împreună cu Ștefanov au atras pe Dobre, lângă mare la Mamaia unde primul l-a ucis cu 13 lovituri de cuțit, Apoi cadavrul victimei a fost aruncat în Mare.

INFORMAȚII

x *Accident pe linia Bârnova-Ciurea.*—Ieri dimineață un accident s'a întâmplat pe linia Bârnova-Ciurea.

La orele 8 jumătate a plecat a vale un vagonet încărcat cu material de reparație a liniei (traverse etc.)

Neputând fi înfrânat, vagonetul în care se aflau mai mulți lucrători, a luat o viteză neobișnuită.

La mijlocul pantei răsturnându-se vre-o două traverse, unul din lucrători căzu din mers și se alese cu o rană la față.

El este soldatul Ștefăniu Gh. din Reg. 4 Pionieri, și a fost pansat la spitalul din Bârnova.

x Direcțiunea Gimnaziului „Alexandru cel Bun“ din Iași anunță că va elibera certificatele de absolvire elevilor de cl. IV între 16-20 Iulie. Dela 20 Iulie la 20 August cancelaria va fi închisă.

Intreprinderile Forestiere
S. WEISSMANN
FABRICA DE CHERESTEA
IAȘI — ȘOSEAUA MOARA DE FOC No. 24-26 — IAȘI

Vinde cu prețurile cele mai reduse:

Rigle, grinzi și scânduri de stejar, frasin, tei, ulm, plop, stâlpi de gard, furci de casă, căpriori, lătunoaie, lemne de foc, rămășiți de scânduri și rumegătură de ferestreu.

Primește spre tăiere bușteni la gattere și la mașini de tâmplărie.

Execută orice comenzi speciale.

Din cauza mutării depozitului Socola dela trei fântâni, vinde materialele de acolo cu preț de desfacere.

BECURI
electrice
cele mai solide, cele mai rezistente, din fabricile cele mai renumite: **Philips, Osram, Tungsram, Ferrowatt,** etc. mărci garantate, cumpărați mai eftin ca oriunde numai la Depozitul general
Zaharia Weiss
Piața Unirei

DEPOZITELE DE CHERESTEA
„MOLDOVA FORESTIERA“ S. I. N. C.
Str. Uzinei No. 11 și 11 bis
(vis-a-vis de Uzina tramvaiului)
și Strada Palat No. 84
(lângă podul peste Bahlui)
Sunt bine asortate cu tot felul de materiale de Cherestea și construcție și vând mai eftin de cât toate depozitele din județ.
— **Facem înlesniri de plată** —

Sanatoriul Dr. Tzaicu
IAȘI, STR. CAROL 20, Telefon
Clinică Chirurgicală perfect instalată. Asepsia cea mai riguroasă. Adaptat la chirurgia de urgență, Mecanoterapie, Gynecologie, Ortopedie, Electroterapie, **Raze-Ultra-violete.**
Se primesc boli interne și nervoase (excluse bolile contagioase și nervoșii turbulenți).
Informațiuni și consultațiuni între orele 2-4 p. m.

Băile Borsec
Stațiune balneară si climatică de primul rang. Altitudine 900 metri. Regiune extra pitorească cu munți acoperiți de brazi seculari.
Băi de acid carbonic și nămol. Izvoare excelente de ape minerale curative, printre care renumitul **„Borviz de Borsec“**, Regina apelor minerale.
Sezonul climatic începe la 15 Iunie. Băile funcționează dela 1 Iulie. Lunile Iunie și Septembrie sezon secundar.
Splendida fanfară și orchestră cu Jass-Band din Timișoara.
In gara Toplița Română permanent automobile pentru transportarea publicului.

Umbrele
Cu prețuri reduse se găsesc numai la
Fabrica de Umbrele
F. Kaufman
Str. Ștefan cel Mare 21
alături de magazinul „La Vultur“
Atelier special de reparat și îmbrăcat umbrele

Cabinet Medical
Dr. N. Alexandresou
Dr. A. Stocker
BOLI INTERNE, DE PIELE, VENERICE, SIFILIS
Cons. 2—5 și 7—8 jum. p. m.
Str. Cuza Vodă 42

LECȚII
de dactilografie
se predă foarte repede și cu preț extrem de redus în strada Cuza-Vodă No. 71, vis-a-vis de Banca Mo dova.
Se primesc acte de copiat.

--CITIȚI „OPINIA“--
și-o răspândiți

Farmacia Curței Regale și Laboratorul
de chimie analitică Frații Dr. Konya
Succesori Dr. EM. GROZEA, IAȘI
LABORATOR DE PRODUSE CHIMICO-FARMACEUTICE
premiate cu medalii de aur în țară și străinătate
Specialități proprii aprobate de Consiliul Sanitar Superior
Câte-va din aceste specialități:
Vinul Konya: tonic, nutritiv, cu principiile de Cola, Coca și Guarana.
Sudex: pudra antisudorifică, de mare efect contra transpirației la mâini, picioare, etc.
Dentalin: renumita apă de gură.
Crema de Pete: contra petelor de orice fel de pe obraz și pentru îngrijirea feței.
Preparate cosmetice Margot: crema, pudra și săpun pentru înfrumusețarea feței.
Salparill: cel mai bun sirop depurativ al sângelui stricat, având ca efect reînoirea organismului.
Kalmodon: antinevralgie, contra durerilor de dinți, de cap, nevralgii, etc.
Laboratorul de analize: primește analize chimice de orice fel,

STIRI DIN TARĂ SI STRĂINATATE

Inchiderea Parlamentului

CAMERA, în ultima şedinţă de ieri dimineaţă, Joi:

D. *I. Zelea Codreanu* face o comunicare în legătură cu tulburările studenţeşti. Cere să se respecte condiţiunile sub care studenţii au reluat cursurile, asigurând cel puţin pentru toamnă studenţilor pedepsiţi posibilitatea de a da examene.

D. *general Averescu* intervine, spunând că studenţimea a putut să formuleze dorinţi, în nici un caz condiţiuni. Un guvern al ţării nu primeşte condiţii. (Camera aplaudă).

Mai fac comunicări d-nii Citta Davila, Toma Rădulescu, Florescu, I. Buzdugan.

D. SEVER DAN întreabă ce este real din versiunile care circulă în legătură că călătoria Regelui şi o împăcare cu ex-moştenitorul tronului, fostul principe Carol.

D. GENERAL AVERESCU **„Versiunile sunt lipsite de orice temeiu".**

Mai vorbesc în diferite chestii d-nii Voicu Niţescu şi D. R. Ioanitescu.

D. GEN. AVERESCU mulţumeşte deputaţilor pentru munca depusă şi dă cetire mesajului regal de închiderea Camerei.

Senatul

D. *H. Streitman* răspunde imputaţiunii ce i s'a făcut dela tribuna Camerei că pe timpul ocupaţiei germane ar fi adus injurii ţării şi poporului român.

Fac comunicări d-nii dr. Metzulescu, Gh. Pop, Murgăşanu, Purcăreanu, Iorgulescu.

Se votează proectul de sporirea diurnelor parlamentarilor, aşa cum a fost admis de Cameră.

D. ministru *I. Lapedatu* citeşte decretul de închidere a sesiunii.

Preşedintele senatului, d. gen. Coandă mulţumeşte senatorilor pentru concursul dat.

Datoriile României în Franţa

Situaţia tratativelor

Tratativele dintre guvernul român şi guvernul francez pentru aranjarea datoriilor de război ale României în Franţa continuă. Reprezentanţii noştri cer ca plata datoriilor să se facă în franci-hârtie la cursul zilei, nu în franci aur. Dacă acest punct de vedere al nostru va fi aprobat, atunci vom putea să ne acoperim contul debitor faţă de Franţa cu creanţa pe care o deţine statul român în plata despăgubirilor pentru distrugerile petrolifere.

Se pare însă că guvernul francez nu acceptă propunerea noastră şi de aceia s'a luat hotărârea ca noi să lichidăm numai după ce celelalte state debitoare vor ajunge la un acord cu guvernul francez.

PROBLEME EDILITARE

Nevoile cartierului Ţicău

Ce s'a făcut până acum, şi ce trebue să se mai facă — Nevoia urgentă a refacerei străzii Dochia

Am subliniat într'un număr recent faptul că licitaţia pentru lucrările de pavare în Ţicăul de jos, a fost pentru a doua oară amânată.

Aceste amânări ameninţă ca lucrările în chestie să nu mai poată fi îndeplinite în actuala campanie de lucru. *Dar Ţicăul are nevoi edilitare urgente, care nu sufăr amânare.*

*

Se poate spune că în ultimii doi ani cartierul Ţicău a renăscut la viaţă. Dintr'o mahala mocirloasă, absolut impracticabilă, în care de zeci de ani nu intra o trăsură sau un medic,— Ţicăul a devenit o arteră frumoasă admirabil pavată şi uşor accesibilă.

Lucrările de pavaj au fost excelent executate de harnicul conductor şi antreprenor, d. Vasilescu din Focşani, — sub priceputa supraveghere a d-lui conductor C. Stroescu şi ajutoarelor sale d-nii Augustin Duda şi Căzaban de la serviciul tehnic al municipiului Iaşi.

Astăzi prin Ţicăul de Sus, de Mijloc şi de Jos, se poate circula ca pe cea mai bună stradă a oraşului. Locuitorii scăpaţi de eternele noroae, şi-au refăcut casele, şi-au dres gardurile şi valoarea proprietăţilor a crescut considerabil.

Prin lucrările de asanare şi consolidare executate de d. Vasilescu, s'a dat scurgere apelor, s'au captat izvoarele s bterane şi s'au fixat pe loc terenurile fugitive. Localnicii au fost mântuiţi de vechea stare de lucruri care le primejduia neîncetat avutul.

In timp de doi ani, ploile torenţiale n'au mai clintit din loc nici o p atră din pavajul nou al Ţicăului.

*

Dar lucrările făcute trebuesc complectate. Astfel se vor produce deteriorări fatale, si toată opera va fi periclitată.

Trebue numaidecât a se pava artera din Ţicăul de Jos (aceia pentru care de două ori s'a amânat licitaţia).

Trebuesc turnate în beton cele 3 sau 4 poduri care aşteaptă de 3 ani, într'o stare mizerabilă.

In special, trebue făcut în beton podul care leagă str. Scăricică cu capătul Ţicăului, făcând legătura cu Sărărie. Starea de acum, nu numai că face trecerea imposibilă, dar primejdueşte viaţa cetăţenilor.

*

Una din cele mai urgente lucrări este şi *pavarea imediată a străzii Dochia*, care face legătura cu str. Albineţ şi *e singura arteră de mare transport din oraş la Ţicău.* Fără executarea acestei lucrări de pavaj (pe o lungime mică şi care nu necesită sumi mari) toată opera de până acum nu-şi poate îndeplini scopul.

Atragem stăruitor atenţia d-lui primar asupra acestor nevoi urgente ale unui mare cartier cum e Ţicăul.

Rep.

Hirotoniri de preoţi

în Neamţ şi Dorohoi

Duminică 18 Iulie va avea loc o mare solemnitate preoţească în jud. Neamţ.

S. Sa Archireul Gr. Leu—Vicarul Mitropoliei, va oficia hirotnirea noului preot Vasiliu în comuna Zăneşti.

Vor participa la această solemnitate preoţii de la parohiile din împrejurimi şi un mare număr de săteni.

Duminica viitoare cu aceiaşi solemnitate va avea loc hirotonirea noului preot Tomaziu la parohia Corneşti-Darabani, jud. Dorohoi.

Vor urma apoi şi alte hirotoniri de preoţi.

Consilierii de drept

în consiliul judeţului Fălticeni

Fălticeni.—Următorii domni au fost numiţi consilieri de drept în consiliul judetean al judeţului Fălticeni:

V. Andriu, avocat, primarul oraşului; maior Russu şi A. Strulovici, comerciant, consilier comunali; C. T. Mălinescu. revizor şcolar; prof. Petre Popp, reprezentantul învăţ. profesional; prof. A. Spiridonescu, repr. învăţ. secundar; Dr. P. Vrânceanu, medicul judeţului; Iuliu Puşcaru, şeful serv. zootechnic; inginer silvic Roşescu; inginerul şef al judeţului Racovitza; administrator financiar Sofrocescu; consilier agricol Văleanu; preot M. Zăhărescu, protoereul judeţului; C. Holban, repr. Camerei agricole; G. Loghin repr. Camerei de comerţ; E. Singuroff, avocat. şeful serv. contencios al Statului.

A.

x Vagon direct pentru Slănic-Moldova.—Odată cu punerea în circulaţie normală a trenurilor Iaşi-Bucuresti, s'a repus în circulaţie vagonul direct pentru Tg. Ocna.

Incepând de aseară, vagonul este ataşat ca şi mai înainte la trenul acc lerat 602 care pleacă din Iaşi la ora 8.40 seara, prin Tecuci, Mărăşeşti.

Deasemenea la trenul de Dorohoi este ataşat un vagon pentru Vatra-Dornei.

IN URMA EXPLOZIEI din BARLAD

— Oraşul ameninţat în permanenţă.— Instalarea improprie a depozitelor.— Se impun măsuri urgente —

Bârlad 16.— In legătură cu ninţat.

explozia de Mercuri dimineaţă, este de urgenta utilitate a face următoarele observaţii:

Sunt la Bârlad două depozite de muniţii. Sectorul 2 aşezat în nişte barcamente de scândură, improprii destinaţiei şi chiar lângă linia ferată, magazii acoperite cu scândură, din care numai unele cu pereţi de scândură, altele fără pereţi şi în care dospesc lăzi în stive de obuze, granate, cartuşe etc.

Sectorul 1, instalat şi acesta în barcamente de scânduri, (foastele bărăci de izolare ale exantematicilor, destul de aproape şi acestea de gară). Ambele adăpostesc materiale de această natură, în valoare aproximativă după cât ni se spune, de 40—50 milioane lei şi de incalculabil pericol, pentru oraşul nostru, perpetu ame-

Cu ocaziunea întâmplărei de Mercuri, foarte puţin a lipsit să exploadeze o magazie cu obuze de calibru mare, în imediata apropiere a magaziei incendiate.

*

Nimeni nu-şi poate explica stăruinţa ţinerei acestui depozit într'un punct aşa de nepotrivit în adăposturi absolut improprii şi care într'o secundă, pe lângă pagube enorme; ar putea distruge vieţi omeneşti.

Ştim exact, că însuşi consiliul Comunal, a intervenit pentru strămutarea depozitului, însă nu ştim ce măsuri s'au luat.

Să nădăjduim că întâmplarea din dimineaţa de 14, a fost un avertisment şi că cei în drept, nu vor mai aştepta o nenorocire.

Sandu.

In căutarea banditilor

care operează în jud. Iaşi

Am relatat eri că un număr de 4 banditi au atacat un gospodar din Com. Băiceni jefuindu-l de 100,000 lei.

O ştire sosită aseară la jandarmi, arată că aceiaşi banditi au jefuit şi pe paznicul moşiei Mălăeşti din apropiere.

Banditii erau militari şi înarmaţi cu revolvere. Numai unul din ei era civil.

Ori în ultimul moment poliţia a fost înştiinţată că cei 4 banditi ar fi apucat drumul spre Iaşi.

In consecinţă, organele poliţieneşti au fost mobilizate la toate barierele oraşului.

Toate trăsurile şi automobilele care au intrat în oraş au fost oprite şi cercetate.

Deasemenea au fost cercetate localurile de petrecere şi hotelurile.

Banditii însă n'au fost zăriţi. Cercetările continuă.

Din Paşcani

Paşcani.— De câtva timp dispăreau din Atelierele C. F. R. diferite scule necesare lucrului, fără a se da de urma răufăcătorilor.

In urma cercetărilor conduse de d. şef al siguranţei Budurescu, s'a putut afla cine sunt autorii.

Ei se numesc: I. Miron, Gh. Cercel şi I. Zagău. S'au găsit asupra lor sculele purtând imprimate pe ele iniţialele C. F. R. Ei au fost înaintaţi judecătoriei locale.

Deasemenea au fost destituiţi din atelierul C. F. R.

Sanitare.— Astăzi a sosit în inspecţie sanitară d. dr. Bejenaru, şeful regiunei, însoţit fiind de d. dr. Schnarch, medicul atelierului C. F. R.

Sportive.— Duminecă 18 lulie va avea loc pe terenul sportiv un match de foot-ball între echipele Sporting-Paşcani şi Olimpia-Iaşi.

INFORMAŢII

x Se ştie că optarea d-lui dr. Lupu pentru Chişinău a provocat nemulţumirea ţăraniştilor basarabeni şi a determinat pe d. Cazacliu să-şi convoace prietinii la un congres regional.

D. Pan. Halippa o luat apărarea d-lui Lupu, dar majoritatea fruntaşilor basarabeni dezaprobă pe d. Halippa în această chestiune.

x *Congresul ţăraniştilor din Covurlui (Galaţi) s'a pronunţat împotriva or cărei colaborări cu alte partide.*

x *Ciuma în Turcia.*—In diferite părţi ale Turciei, ciuma bântue cu furie.

x Ministerul Instrucţiunei a confirmat exmatricularea celor 88C de studenţi care n'au dat examenele în interval de doi ani consecutiv.

x *Scumpirea tutunului şi ţigărilor.*— Iată proporţia în care s'au scumpit fabricatele Regiei:

Tutun tăiat calit. „Lux", dela 600 lei kgr., la 700 lei kgr.; tutun tăiat calit. II-a dela 250 lei kgr. la 300 lei kgr.; tutun tăiat calit. III-a, dela 125 lei kgr. la 150 lei kgr.

Ţigarete Mircea, dela 1 leu buc. la 1,20 lei buc., ţigarete Principesa, dela 0,70 lei buc., la 080 lei buc., ţigarete Gingaşa de la 0,70 lei buc., la 0,80 lei buc., ţigarete Dorobanţ, de la 0.40 lei buc. la 0,50 lei buc. ţigarete Funcţionari dela 0.40 lei bucata, la 0,50 lei bucata, ţigarete Militare dela 0.30 lei buc. la 0 40 lei buc., ţigarete Meseriaş, dela 0.25 lei buc. la 0.30 lei buc., ţigarete Naţionale de la 0,20 lei buc. la 0,25 lei buc.

x VACANŢA JUDICIARĂ.—In timpul vacanţei judiciare, care a început ieri, la Parchetul General va fi prezent dela 15 lulie 15 August d. procuror de Curte Possa, iar de la 15 August — 15 Septembrie d. procuror de Curte Gavrilescu.

La Parchetul Tribunalului de la 15 lulie la 15 August vor fi prezenţi d. prim procuror M. Catzichi şi d. procuror Panu iar de la 15 August - 15 Septembrie d-nii Procurori Buzea şi Misihănescu.

La Cabinetele de Instrucţie de la 15 lulie—15 August toate 3 Cabinete de instrucţie vor ti suplinite de d-nii judecători Culianu şi Pavlov. Dela 5—10 August de d. jude Culianu iar dela 10 August - 15 Septembrie de d. jude Pogonatu.

x *Vulcanul Vezuviu* a început să arunce lavă abundentă, provocând îngrijorarea populaţiei din vecinătate.

x Eri a venit la Epitropia Sf. Spiridon confirmarea numirei d-lui Gh. Cerbu ca epitrop, în locul d-lui senator dr. Enăşescu demisionat.

x **Furtul de la d. Sibi.** — Eri după amează, d. Sibi, vice consulul francez din localitate, a reclamat la Secţia I, că un necunoscut pătrunzând în locuinţa lui din Str. Asache I, i-a furat dintr'un garderob o casetă de lemn. In ea se aflau 50.000 lei în bancnote. In acelaş garderob se aflau şi nişte bonuri ale Băncei Naţionale. Hoţul le-a furat şi pe acestea, făcându-se în urmă nevăzut.

In urma cercetărilor făcute, a fost arestat lucrătorul Iosif Baicovschi din str. Gârlei, care a lucrat cu câteva zile înainte în acea cameră.

Cercetările continuă.

x Trib. s. III a amânat ieri judecarea procesului de faliment al firmei „Inlesnirea", pînă ce se va cerceta mai întâi cererea de moratoriu făcută de zisa firmă.

AGENŢI

prezentabili, cu garanţie morală şi materială, angajează

„Asigurarea Românească"

Iaşi, str. Lăpuşneanu 19

Publicaţiune

In ziua de 19 lulie 1926 ora 10 dimineaţa se va ţine la Manutanţa Iaşi licitaţie publică cu oferte închise pentru darea în antrepriză a măcinişului de grâu necesar trupelor din garnizoana Iaşi pe timp de un an de zile cu începere dela 1 Septembrie 1926, a circa 140 vagoane grâu.

Licitaţia se va ţine în conformitate cu Art. 72—73 din L. C. P.

Caetul de sarcină se poate vedea la Manutanţa Iaşi între orele 8—12 dim. în orice zi.

Amatorii vor avea şi garanţia de 10 la sută din valoarea măcinişului.

Şeful Manutanţei Iaşi
Adm. Locot. Dumbrăvescu Gr.
Comp. în materii
Plot. Adm. DAVID

No.
1926 lulie (6.

Cartonage

pentru orice fel de industrii: produse alimentare, chimice, cofetării, farmacii, mode, tricotaje, încălţăminte, parfumerii, făbrici de săpun, etc.
execută prompt, conştiincios şi cu preţuri convenabile. — Cereţi oferte
Fabrica SIMON GOLDŞTEIN
Iaşi, str. Gh. Mârzescu 22

DOCTOR
L. HEITEL
MAMOŞ
De la clinicile din Berlin, Viena Frankfurt
Boli de femei şi naşteri
Str. Săulescu 2 (alături de Biserica Talparari)
Consultaţiuni 3—6 p. m.
Pentru săraci gratis zilnic.

Lupta lui Panait Istrati

contra regimului din România

(Continuare din pag. I-a)

Cele ce-am văzut, învăţat şi simţit în demersul celor două luni petrecute între Nistru şi Tisa, m'au convins că băteam apa 'n piuă.

Intr'adevăr, pe când eu mă indeledniceam să descriu ororile turceşti şi greceşti din timpul ocupaţiei (fanariote N. Tr.) guvernul român extermina cu o sălbătăcie—e drept, medievală, populaţiunea acestei „Românii Mari" care acum nu mai era *ocupată* de nimeni.

Povestirele mele despre siluirile şi măcelurile de acum o sută de ani, deveniră palide, faţa de împuşcarea de copii, bătrâni, femei şi prunci, pe care *ofiţeri din armata regulată*, declaraţi ca *„eroi naţionali"* de către Senatul român, îi urmăreau şi 'i doborau pe tot întinsul câmpiilor Basarabiei.

Mă reîntorsei în Franţa cu inima zdrobită, dar, îmi spuneam: voi proclama în faţa Occidentului crimele de lèse-umanitate ale călăilor poporului român!

Jurasem să nu mă mai gândesc la artă, înainte de a fi răzbunat victimele, care din mormânt strigau: *înaintea artei, un pic de milă pentru noi!*

Am întâmpinat o primire amabilă din partea cător-va organe de al doilea rang şi a *Ligii drepturilor* Omului, am scris două—trei articole şi într'o sară am luat cuvântul în Sala Societăţilor Savante. Atât.

Dar nu făcusem decât o uşoară efleurare a grozăviei. Persoane iniţiate însă, care ştiau ce documentare enormă aveam de gând să produc în „marea presă", m'au avertizat că această „mare presă" ar prefera în locul mărfii mele „fapte mai răsunătoare".

Atunci îmi scăzu toată pornirea ce-o nutream pentru opera mea, scurtai din cele ce aveam de spus despre trecut, şi o mărturisesc: am scris volumul acesta cu avânt puţin.

De alt fel, la ce mi-ar mai sluji avântul? Să'mi distrez cititorii? Nu intră în felul meu de a fi. Să'i înduioşez? Da; asta'mi convine. Dar văd că occidentul se 'nduioşează mai degrabă când e vorba de şiragurile de perle şi „solitarii superbi" rătăciţi de către Americane prin cabaret-urile din Montmartre.

Il interesează mai mult furturile extra ordinare sau vr'un „mesia-codoş" sau oamenii care-şi stâlcesc fâlcile pe preţ de o sută de mii de franci minuta şi în general tot ce nu tulbură digestia stăpânitorilor acestei lumi.

Iată, ceia ce aveam de spus.

Acum, dacă cumva unii dintre cititorii mei mă vor părăsi, să ştie că nu le cer să mă hrănească şi că aceasta mi-e perfect egal.

PANAIT ISTRATI

BOLILE DE INIMA

provin dintr'o congestie prea abondentă a sângelui şi din surmenajul inimei. Prin cercetări ştiinţifice s'a constatat că

RUPERTUS-BAI DE ACID CARBONIC

reduc simţitor congestia sângelui, simptomele nervoase dispar şi somnul liniştit revine. — Bolnavul de inimă se înviorează, devine mai activ şi simte o însănătoşire relativă.

De aceea nu neglijaţi de a face din timp, acasă sau la bae publică. o cură cu băi de **Acid Carbon e-Rupertus,** şi prin aceasta economisiţi un voiaj costisitor şi deseori obositor într'o staţie balneară ca Nauheim, Franzensbad sau altă staţie similară.

Consultaţi medicul Dv.

Băile de Acid Carbonic-Rupertus se găsesc la toate Farmaciile şi Drogueriile.
Intrebuinţaţi ca adaus la bae numai:
„CONIFEROL" extract de molift sau „FLUOSAN" tablete de băi

Biblioteca Universităţii Loco
BIBLIOTECA UNIVERSITATE IAŞI

ANUL XXII No. 5741

2 LEI NUMARUL

DUMINICA 18 IULIE 1926

ABONAMENTE

Lei 600 . . . pe un an
„ 320 . . . „ 6 luni
„ 160 . . . „ 3 luni

OPINIA

ZIAR POLITIC COTIDIAN

ANUNCIURI
se primesc la toate
Agenţiile de Publicitate
şi la
Administraţia ziarului
Iaşi—Str. Gh. Mârzescu 17

SFATURI REGĂŢENE

ŞI REALITĂŢI BASARABENE...

Intr'un număr recent al ziarului „România Nouă" din Chişinău, d. Panaitescu predică populaţiei basarabene smerenie, şi o sfătueşte să nu se lase coruptă de spiritele purtătoare de revoltă veşnică. Citând pe unii autori străini ca Balzac, Bismark, d. Panaitescu ne arată că, contribuţia noastră a basarabenilor, la propăşirea unor idei periculoase, ne va duce la prăpastie.

Nu'l cunoaştem pe d. Panaitescu. Şi putem chiar presupune că aceste sfaturi izvorăsc din o raţiune sinceră şi cinstită. Dar ne jigneşte felul acesta scandalos de a pune in discuţie un fapt a cărui exactitate e cam îndoelnică.

Basarabia, după părerea regăţenilor, e în întregime influenţată de curentele subversive. Şi din acest punct de vedere, ne bat la cap cu sfaturile lor: „Să fiţi cuminţi copii să nu protestaţi contra autorităţilor. Şi supuneţi-vă ordinei existente".

Repetăm încăodată, este un fel scandalos de a rezolvi o problemă. In loc să fie luată de cap, e apucată de coadă...

Chiar dacă Basarabia ar fi, de facto, infectată de microbii anarhiei *(ceiace este un non sens)*, chiar atuncea s'ar cuveni să discutăm altfel chestiunea şi să căutăm binişor *cauzele* desordinelor.

Căci se ştie doar că în Basarabia cauzele sunt prea, prea provocătoare...

Dacă avea Kropotkin dreptate afirmând că „în urma orcărei revoluţii a triumfat totdeauna reacţiunea" mai multă dreptate vom avea spunând: *Orcare reacţiune provoacă dezordine.*

Cauzele le-am analizat de multe ori, pe toate feţele. Nu mai avem nevoie să le repetăm.

Am ruga numai pe regăţeni să nu ne facă „hoţi de păgubaşi". Şi terminăm aceste rânduri fugitive cu cuvintele unui sincer ţărănist basarabean; cuvinte extrase dintr'un articol al lui Pan Halippa, din acelaş număr al ziarului din Chişinău: E nevoie de *„respectul drepturilor şi libertăţilor cetăţeneşti şi pacificarea populaţiei basarabene!"*.

Atunci nu ar mai fi nevoie de morală şi sperietoare..

I. L. Basarabeanu
Ceaga—Tighina

Unele din cauzele CĂDERILOR LA BACALAUREAT

O anchetă oficială la Ploeşti

Se ştie că după rezultatele examenelor de bacalaureat de la liceul de fete din Ploeşti, unde căzuseră mai mult de 80 la sută din elevele prezentate ministerul a deschis o anchetă asupra cauzelor cari au produs aceste rezultate.

După raportul inspectoratului şcolar însărcinat cu ancheta acestei cauze ar fi următoarele:

1. Marele număr de profesori nepregătiţi ce au invadat învăţământul secundar, după războiu.

2. Reducerea numărului de ore de studii la diferite materii fără o reducere corespunzătoare a materiei de predat.

3. Supraîncărcarea claselor. Comitetele şcolare admit, pentru mărirea fondurilor de care au nevoe, un număr prea mare de elevi în fiecare clasă.

4. Istovirea profesorilor, cari sunt nevoiţi să predea de două şi de trei ori mai multe ore ca înainte de războiu.

In afară de aceste cauze generale, raportul conchide că sunt cauze speciale fiecărei şcoli.

Pentru domnii edili

Eri la marginea trotuarului din faţa cofetăriei Vlădescu a început să ţâşnească de sub asfalt, apa murdară a canalului, —un fel de geizer răspânditor de duhoare şi purtător de materii infecte.

Probabil că în acel loc tubul canalului e spart şi murdăria şi-a făcut drum până la suprafaţa străzii. Se înţelege uşor ce focar teribil de infecţie constitue spărtura canalului.

Nu e de mirare că apa din strada Vasile Conta conţine mii de colonii de microbi la centimetru cub, şi că s'au înregistrat acolo cât -va zeci de cazuri de febră tifoidă.

Se va lua vre-o măsură ?

Situaţie delicată

Când eşti ministru vintilist într'un guvern averescan

In situaţia d-sale de santinelă a d-lui Vintilă Bratianu în guvernul averescan, d. Lapedatu, ministrul finanţelor, întimpină unele neplăceri de care nu ştim dacă le va suporta până la capăt.

Depildă, se relatează că, la discuţia sporirii diurnelor deputaţilor, în comisia financiară, d. Lapedatu a fost apostrofat de un majoritar:

— „D-le ministru, mai uită-te şi la noi, nu numai la d. Vintilă Bratianu".

Tot atunci, secretarul general de la finanţe s'a nemerit lângă d. Vintilă. Majoritarii i-au strigat:

— „Treci lângă ministrul dumitale"!

Cu acest preţ, d. Lapedatu ocupă un fotoliu ministerial....

Ţăranii ruşi şi cinematograful

Revista rusească „Krasnaia Niva" povesteşte un caz foarte nostim.

Sovietele au organizat turnee de cinematograf prin sate. Intr'un sat a rulat filmul german „Nibelungii". La scena luptei dintre Siegfried şi balaur, ţăranii au început să murmure:

— „Doamne, ai milă de noi. Dihania aceasta are să ne sfîşie"!

Ba chiar, unii ţărani au fugit din sală (adica din grajdul improvizat în sală de cinematograf).

După reprezintaţie, ţăranii au discutat foarte aprins asupra celor văzute. Şi în cele din urmă, au votat o rezoluţie în sensul următor: „Proletariatul trebue să doboare capitaltsmul universal, aşa cum tovarăşul Siegfried a doborât balaurul".....!

Aeronăvi gigantice

Dr. Eckener, directorul atelierelor din Friedrichshafen, va începe în curând construirea unei aeronăvi gigantice, destinată a face curse regulate între Spania şi Argentina.

Acest dirijabil va avea un tonaj de 150,000 metri cubi, adica dublu cât dirijabilul Z. R. III pe care Germania l-a dat Americei în comptul reparaţiunilor.

*

Un plan mai fantastic este însă acel al Statelor-Unite. Americanii anunţă că vor construi, pentru marina de război, două aeronăvi enorme, având fiecare câte un volum de *două milioane metri cubi.*

Fiecare dintre aceste adevărate cruciătoare aeriene, va fi înarmat cu 25 mitraliere, va putea transporta 750 oameni şi multe muniţii, va merge cu iuţeala de 100 km. pe oră. Inchipuiţi-vă asemenea dihănii prin văzduh.....

Sărbătorirea exploratorului BYRD

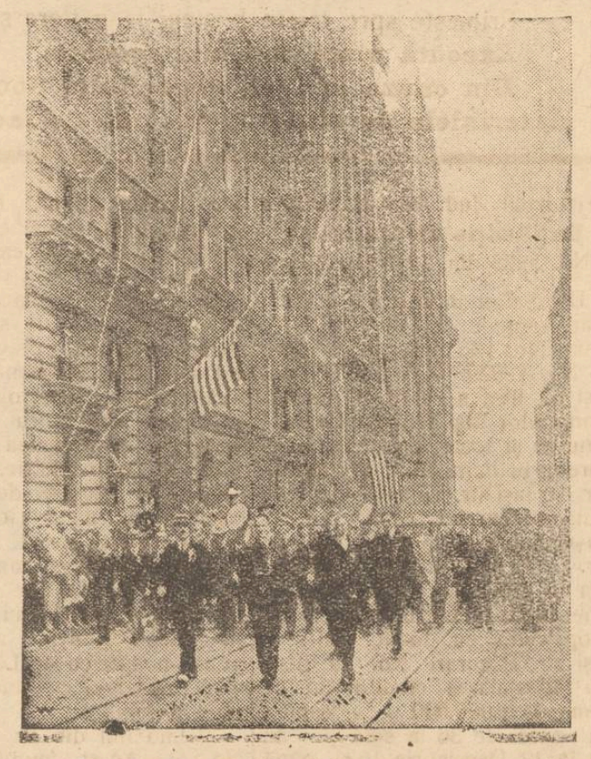

In New York a fost sărbătorit în mod cu totul sirălucit **Maiorul Byrd**, *reîntors după zborul făcut peste Polul Nord*

BIBLIOTECA RAZBOIULUI

Cel mai vast oficiu de documentare internaţională contemporană

In castelul de la Vincennes lângă Paris, s'a înfiinţat un muzeu al războiului şi o bibliotecă documentară. Ambele organisme au luat o dezvoltare uimitoare devenind centrul Oficiului de documentare internaţională contemporană.

Războiul a dat naştere în lumea întreagă la fenomene politice, economice, sociale care trebuesc numaidecît urmărite în dezvoltarea lor dacă vrem să înţelegem ce s'a petrecut între 1914 şi 1918. S'au născut state nouă; au apărut Constituţi nouă, viaţa evoluează fără încetare, dar evenimentele de azi caşi cele de mine nu pot să-şi aibă rădăcinile decît în perioa a d frământare care a durat până la încheerea păcii.

Textul tratatelor încheiate aparţine istoriei războiului, dar şi aplicarea acestor tratate intră în acelaşi mare capitol. De asemenea evoluţia finanţelor fiecărui stat beligerant trebue să fie reprezentată prin documente în biblioteca războiului. Şi un cercetător serios va trebui să studieze toată înlănţuirea care alcătueşte reţeaua internaţională a finanţelor actuale a ţărilor europene.

*

Cum funcţionează acest uriaş oficiu ?

A trebuit să se împartă în două secţiuni. 1) Ceiace este relativ la viaţa internaţională de la războiu incoace; 2) Ce ace este propriu vieţii interio re a fiecărei ţări. Această clasare cuprinde o altă: a) evenimentele din timpul războiului; b) evenimentele posterioare încheierii păcii. In prima parte se clasează documentele relative la criza internaţională din 1914, la originile războiului, operaţiile militare, chestiunile diplomatice, tratatele, viaţa politică internaţională, mişcarea socialistă internaţională, comerţul, industria etc. In a doua parte se găseşte ceiace se raportă la viaţa internă a naţiunilor, la armate, la spiritul public, la viaţa religioasă, politică şi socială. E uşor de înţeles că o asemenea comoară de documente va fi de azi înainte absolut indispensabilă istoricilor, eruditilor, parlamentarilor, oamenilor de Stat.

Un enorm catalog de fişe se lucrează şi se adaugă zilnic. 8000 de publicaţii periodice sunt deja clasate. 300 de reviste sunt cercetate săptămânal pentru a se extrage materialul necesar şi a se trece în fişe. Numeroşi specialişti lucrează la aranjarea imensului material documentar.

Biblioteca războiului se bucură atât în Franţa, cât şi în străinătate de o reputaţie binemeritată. Din Anglia, Statele-Unite, Germania numeroşi oameni de stat şi specialişti vin să cerceteze acest oficiu de documentare asupra vieţii universale. Un tablou curios arată că în 1920, biblioteca a procurat ministrului Pierre Rameil o notă asupra distrugerii monumentelor". Deschanel a luat de acolo o bibliografie asupra Verdunului; senatorul Gouje, note asupra daunelor de războiu şi aşa mai departe, lista continuă, citând aproape toate numele bărbaţilor de stat şi eruditilor englezi. Poincaré, Herriot, Briand au luat materiale preţioase pentru activitatea lor politică şi publicistică. Caillaux la venirea la ministerul de finanţe, a cerut note asupra inflaţiei în Germania.

Se poate spune că în colecţiile Bibliotecii războiului de la Vincenne se găseşte ascuns adevărul istoric. Aici va trebui să căutăm, când vom vrea să dezvăluim şi să formulam legile evoluţiei popoarelor.

ASPECTE

Primo de Rivera pe ruinile Bastiliei

Cu acelaş fast obicinuit s'a serbat şi anul acesta la Paris ziua de 14 Iulie; în amintirea revoluţionarilor dela 1789 s'au tras salve de tun, au defilat regimente aduse de pe frontul marocan şi s'au aprins focuri bengale. Totul s'a terminat cu invitabilul banchet dela Elyseu unde, printre cupele de şampanie, s'au rătăcit cuvintele pentru cari şi-au vărsat sângele pe baricade dărâmătorii Bastiliei.

Aproape totdeauna, cu prilejul lui 14 Iulie, Parisul are vizite oficiale străine; de data aceasta oaspetele Republicei a fost Primo de Rivera.

Fără nici o jenă, dictatorul spaniol a luat parte la serbările în amintirea celui mai simbolic gest al revoluţionarilor francezi—dărâmarea Bastiliei — şi a felicitat guvernul Franţei, în numele Spaniei, pentru politica inspirată din formula revoluţionară: „Libertate, egalitate, fraternitate".

Este desigur o sfidare adusă memoriei acelora cari s'au jertfit pentru libertatea omenirei, ca unul din cei mai sângeroşi satrapi să ridice un pahar în amintirea lor; şi e inexplicabil cum un om politic poate fi atât de lipsit de bun-simţ încât să participe la o serbare care înseamnă tocmai condamnarea sistemului său de guvernare.

Dar din partea politicianilor nu trebue să ne mai surprindă nimic; inconsecvenţa, contrazicerea, lipsa de pudoare, sânt esenţiale pentru cine îşi ia cariera de conducător modern al popoarelor bicisnice căzute în robie.

Această ipocrizie trebue însă fixată şi pălmuită de câte ori se iveşte ocazia, că poate sub aceste lovituri va fi înfrântă odată. In această direcţie, socotim că telegrama revoluţionarului hindustan Sakvanatala — adresată preşedintelui Coolidge — răscumpără tăcerea masselor laşe, încătuşate de dictatură.

Revoluţionarul hindustan a fost oprit să intre în Statele-Unite, când şi a manifestat dorinţa de a vizita expoziţia dela Filadelfia deschisă pentru comemorarea a 150 de ani de la independenţa Americei.

Aflând că i s'a aplicat unul din textele legii lui Kellog relativ la oprirea imigrării „indezirabililor", Sakvanatala a telegrafiat lui Coolidge: „Vă felicit cu prilejul celor 150 de ani de independenţă americană. Şi îmi exprim satisfacţia că la data pe care o comemoraţi astăzi n'a existat un Kellog care, cu legile lui, să fi putut opri imigrarea în ţară a lui George Washington şi a celorlalţi revoluţionari, cari au făurit — cu jertfe — libertăţile marei voastre Republici".

Telegrama revoluţionarului hindustan răsbună primirea lui Rivera la serbătoarea căderii Bastiliei şi toată ipocrizia legată de organizaţiile aşa numitei democraţii contimporane.

G. SPINA

Ofensiva averescană

contra d-lui Vintilă Brătianu

Oficiosul guvernamental „Indreptarea", cunoscut prin atitudinea foarte timidă faţă de liberali, şi-a ieşit din rezervă, îndreptând un violent atac contra d-lui Vintilă Brătianu.

Polemizând cu „Viitorul" pe chestia consolidării datoriilor noastre în străinătate, oficiosul „Indreptarea" scrie:

„Contribuaiii români vor afla dela noi, câte miliarde de lei în plus vor trebui plătite în străinătate din bugetul Statului, numai **din cauza neprioeperei fostului ministru de finanţe.**

„Vom stabili în curând răspunderea grelei situaţii financiare în care a fost târât Statul, prin **angajamentele dezastruoase** *făcute de aceia cari s'au erijat în dictatorii financiari ai României".*

Atacul acesta foarte violent, poate fi preludiul unei crâncene lupte între guvern şi liberali, care s'ar deschide la toamnă. Şi prin lupta aceasta, averescanii îşi vor grăbi căderea. X.

Tramvaiul pe linia gării

De câte-va zile, tramvaiul nu mai circulă pe linia gării, nici măcar unul care să facă cursa Gara—Piaţa Unirei şi retur.

Dar sunt taximetre care în schimbul unei taxe de 5 lei fac Curse Piaţa-Unirei—Păcurari.

N'ar fi oare nimerit ca prefectura de poliţie să ia dispoziţia ca aceleaşi curse de taximetre să se facă şi pe linia Piaţa-Unirei—Gara ?

Dar până alta, s'ar putea menţine macar un tramvai pe linia gării.

NOTE DE CĂLĂTORIE

Schönbrun

Apartamentele împăraţilor Austriei.— Parcul Gloriette.— Altă dată şi azi.

Dacă „Burgul" palatul imperial de pe Ring este impunător în severitatea aspectului sub care se prezintă, cu statuele monumentale de la intrare, — nu tot astfel îţi apare „Schönbrunul", reşedinţa de vară a foştilor împăraţi ai Austriei.

Castel măreţ, cuibul preferat al lui Frantz Iosef, care îşi petrecea o bună parte din timp aici departe de sgomotul oraşului, Schönbrunul este înconjurat de un parc ai cărui arbori gigantici par nişte ulani din garda imperială.

Totul este măreţie şi grandoare. Natura n'a prea contribuit să ajute artistului care a ţinut să fie la înălţimea misiunii încredinţate: Să facă din acest loc un demn decor acelora care veacuri de arândul au crezut în Dumnezeu şi în puterea armată.

Pretutindeni mâna omenească care domină. Brazii şi stejarii opriţi din creşterea lor normală şi îndoiţi după voinţa aceluia care a ţinut să facă garduri vii uriaşe, din aceşti copaci trufaşi pe întinderi de kilometri. Adevărate ziduri de verdeaţă prin care ochiul profanului nu putea pătrunde; nişe de frunziş, în care statuele cele mai frumoase se află postate; basinuri măreţe dominate de zeiţe de bronz din sânul cărora le curge apa cristalină.

Peste toată această întindere se ridică „Gloriette", — un mic pavilion în stil grec de pe terasa căruia Viena întreagă ţi-se arată. Sere de flori ocupă un colţ al parcului. Roze şi crini, ficuşi şi palmieri. Comuna îngrijeşte astăzi cu aceaşi minuţiozitate de aceste locuri, parcul fiind transformat în grădină publică având şi o aripă rezervată pentru „Tiergarten" unde zeci de copilaşi vin zilnic să admire alţi regi ai globului pământesc: elefanţi şi lei.

Am intrat să vizitez palatul, condus de un austriac burtos, care văzând interesul ce-mi inspiră toate aceste încăperi, a ţinut să-mi atragă atenţia asupra bogăţiilor îngrămădite.

Pare că însuşi Frantz Iosef, împăratul atât de sobru, a permis oareşi care notă de veselie la castelul său de vară. Rupe cu tradiţionalul roş de la Hofburg şi fie care sală îţi aduce o nouă variaţie. Insăşi odaea de dormit tapisată în mătase cafenie, cu mici trandafiraşi roz, este în armonie cu răzoarele de flori care se întrezăresc prin cele trei ferestre ale vastei odăi. Aici, în patul de fer ce l-a întrebuinţat toată viaţa, s'a stins veneratul Impărat, după lunga sa domnie.

(Continuarea în pag. IV-a

Intreprinderile Forestiere
S. WEISSMANN
FABRICA DE CHERESTEA

IAŞI — ŞOSEAUA MOARA DE FOC No. 24-26 — IAŞI

Vinde cu preţurile cele mai reduse :

Rigle, grinzi şi scânduri de stejar, frasin, tei, ulm, plop, stâlpi de gard, furci de casă, căpriori, lătunoaie, lemne de foc, rămăşiţi de scânduri şi rumegătură de ferestreu.

Primeşte spre tăiere buşteni la gattere şi la maşini de tâmplărie.

Execută orice comenzi speciale.

Din cauza mutării depozitului Socola dela trei fântâni, vinde materialele de acolo cu preţ de desfacere.

Tribunalul Jud. Iaşi secţia III-a

Publicaţie de Vânzare

No. 5828 din 12 Iulie 1926

D-l Salomon Wachtel proprietar domic. în Iaşi str. I. C. Brătianu No. 136 prin petiţia înre . la No. 10029 | 926 a cerut Trib. Iaşi S. III-a s autorize Corpul Portăreilor Iaşi să facă Comandament şi toate formele de vânzare prin licit. publ. a imobilelor din Iaşi str. Unirei 7 denumit „Cinematograful Sidoli", st . Lăpuşneanu No. 15 şi 17 colţ cu str. I. C. Brătianu ş imobilul din str. Păcurari No. 29. proprietatea d-lui Iancu Mendelsohn proprietar, cu domic. ales în Iaşi str. Păcurari No. 29, pentru indestularea creditorului cu suma de 1.000.000.— lei capital cu proc. de 36 la sută pe an de la 12 Decembrie 1925 până la achitare, plus 25.000.—lei onorar de avocat, osebit cheltuieli e urmărire ce are a lua în baza obligaţiei Ipotecare autent. la No. 3424 | 925, inscrisă la No. 340 | 925 şi investită cu formula exec. la No. 101 | 926. Tribunalul admiţând cererea prin jurnalul No. 2358 | 926 a autorizat Corpul Portăreilor l şi să facă comandament şi toate form le de vânzare prin licit. publ. a imobilelor urmări e ; s'a făcut şi comunicat comandamentul No. 2864 | 926 cu termen de 30 zile linere şi după expirarea lor la stăruinţa creditorului, conform art. 503 pro. civ. s'a făcut Procesul Verbal de situaţie al imobilelor urmărite care sunt :

1) Imobilul din Iaşi str. Unirei No. 7, denumit „Cinema Sidoli". Acest imobil se compune dintr'o clădire cu un etaj, construcţie d zid, acop rit cu tablă. La parter se află antreul în sala de cinematograf, la stânga de la intrare se află o cameră ce serveşte pentru casa de bilete şi biurou, iar la dreapta sunt două odăi, una pentru casa de bilete şi una pentru servitori. Tot la parter se a lă o sală mare de cinematograf şi teatru lungă de aproximativ 24 m. l. lată de aproximativ 20 m. l. având un rând de loji şi un rând de galeri iar sala cuprinde 800 scaune. Co structţia galeriilor şi a lojelor e de ciment armat. Sala are ca ornament figuri de gips şi plafonul tot în gips ; în fundul sălei se află o scenă de teatru cu decoruri şi o pânză de cinematograf, cum şi cabine de scânduri pentru artişti. In stânga sălei este o sală pentru eşire şi closetul care e de zid. In sală sunt două policandre cu becuri electrice, plus becurile de loje. In curte, în stânga de la intrare se află un subsol unde este montat motorul care conduce aparatul cinematografic şi lumina, motor care după declaraţia debitorului are o putere de 12 cai. In sală la mijlocul galeriei se află instalată ghereta cu aparatul cinematografic împ eună cu instalaţiile. La etaj sunt două odăi şi un birou. In d sul scenei se află o curte. Imprejmuirea acestui imobil este din zidurile imobilelor vecine. Acest imobil se megieşeşte la răsărit cu Hotel Rusia la apus cu imobilul Rosen, la miază-zi cu curtea imobilului Segal şi la miază-noapte cu str. Unirei.

2) Imobilul din Iaşi str. Lăpuşneanu No. 15 şi 17 colţ cu I. C. Brătianu No. 201. Acest imobil se compune dintr'o clădire mare cu trei faţade, două în str. Lăpuşneanu şi una în s r. I. C. Brătianu, construcţia de zid pe temelie de piatră, acop rită cu tablă, având un etaj. La parter în str. I. C. Brăti nu sunt trei prăvălii, la faţa din str. Lăpuşneanu colţ cu Brătianu se află Farmacia Grozea foastă „Fraţii Konya" ce are o cameră mare ce serveşte pentru farmacie, o cameră pentru laborator şi una pentru cancelarie, sub Farmacie este o pivniţă de piatră. In str. Lăpuşneanu sunt două prăvălii, la etaj sunt trei apartamente : unul având două odăi şi o bucătărie, al doilea are patru odăi şi o bucătărie şi al treilea având trei odăi şi o bucătărie. La etaj sunt două closete de zid, asemenea sunt două closete şi la parter. Intreg acest imobil are instalaţie de apă, canal şi lumină. Se megieşeşte la răsărit cu str. I. C. Brătianu şi imobilul Samoil Konya, la apus şi miază-noapte cu str. Lăpuşneanu şi la miază-zi cu imobilul Samoil Konya.

3) Imobilul din str. Păcurari No. 29. Acest imobil este o clădire mare, construcţie de zid pe temelie de piatră, acop. cu tablă, este compus din subsol şi parter, în faţa la parter având un vitraj mare de sticlă. Se compune din 5 apartamente şi anume : La parter un apartament compus din două odăi, o odaie de baie, bucătărie şi closet, al doilea compus din pa ru odăi, bucătărie şi closet. In subsol un apartament compus din două odăi, o odaie de baie, bucătărie şi closet, un alt apartament compus din o odaie şi o bucătărie şi un alt apartament compus din două odăi, bucătărie şi closet. In curte o şură mare pentru trăsuri şi grajd, ambele de zid, sub imobil o pivniţă de piatră. In dosul imobilului se află o grădină cu pomi fructiferi, având o suprafaţa aproximativ de 300 m. p. In faţa imobilului este o curte mare pietruită şi un gard de grilaj de fer pe postament de piatră, având o poartă mare şi o portiţă, ambele de fer iar imprejmuirea de la fundul imobilului e de scânduri. Imobilul se megieşeşte la răsărit şi miază-zi cu imobilul moştenitorilor Lapedatu, la apus cu str. Florilor şi la miază-noapte cu i mobilul Schonberg. Imobilele au următoarele sarcini conform cu lista de sarcini făcută de grefa Trib. Iaşi S. III-a: 250.000 lei cu proc. de 11 la sută pe an în baza ipotecei inscrisă la No. 81 | 921 constituită de I. Mendelsohn în favoarea D-nei Sara Wachtel grevând imobilul din Lăpuşneanu 15 şi 17.— 250.000 lei cu proc. de 12 la sută pe an în baza ipotecei înscrisă la No. 217 | 921 constituită de I. Mendelsohn în favoarea Băncei Moldova din Iaşi grevând imobilul din Unirei 7. — 200.000 lei cu proc. de 14 la sută pe an constituită de I. Mendelsohn în favoarea D-nei Tauba Zilbermann grevând imobilul din Păcurari No. 29. — Ipoteca inscrisă la No. 265 | 922. — 500.000 lei cu proc. de 12 la sută pe an în baza Ipotecei înscrisă la No. 301 | 922 constituită de I. Mendelsohn în favoarea D-lui Gh. Corjescu. Unirei 7 şi Lăpuşneanu 15 şi 17. — 600.000 lei cu proc. de 21 jum. la sută pe an în baza ipotecei înscrisă la No. 132 | 923 constituită de I. Mendelsohn în favoarea D-nei Olga Handler de Finkel grevând imobilul din Unirei 7. 400.000 lei cu proc. de 22% pe an în baza Ipotecei înscrisă la No. 202 | 923 constituită de I. Mendelsohn în favoarea D-nei Olga Handler de Finkel grevând imobilul din Lăpuşneanu 15 şi 17 colţ cu Brăteanu 201, cesionată lui Strul Pascariu.—1.600.000 lei cu proc. de 15 la sută pe an în baza Ipotecei înscrisă la Nr. 5 | 924 constituită de I. Mendelsohn în favoarea soţilor Maria şi N. Krupenski grevând imobilul din Uniret 7.— 850.000 lei cu proc. de 18 la sută pe an în baza ipotecei înscrisă la Nr. 19 | 925 constituită de I. Mendelsohn în favoarea dl. Strul Pascariu grevând imobilul din Lăpuşneanu Nr. 15 şi 17.— 1.000.000 lei cu proc. de 24 la sută pe an în baza ipotecei înscrisă la Nr. 340 | 925 constituită de I. Mendelsohn în favoarea d-lui Salomon Wachtel grevând toate trei imobile — 1.500.000 lei cu proc. de 12 la sută pe an constituită de I. Mendelsohn în favoarea Isac Fayon în baza ipotecei înscrisă la Nr. 577 | 925 grevând imobilul din Lăpuşneanu 15 şi 17 şi Unirei 7.—iar următoarele sunt : Comandamentul transcris la Nr. 51 | 926 pentru suma de lei 1.000.000 cu proc. de 36 la sută pe an de la 12 Decembarie 1925, lei 25.000, onorar de avocat în pretenţia d-lui Salomon Wachtel ; Comandamentul transcris sub Nr. 52 | 926 pentru suma de Lei 250.000 cu proc. de 11 la sută pe an de la 1 Martie 1926 şi 5.000 lei onorar de avocat în pretenţia d-nei Sara Wachtel. Comandamentul transcris sub Nr. 63 | 926 pentru Lei 600.000 cu proc. de 21 jum. la sută pe an şi 10.000 lei onorar de avocat în pretenţia D nei Handler de Finkel. Comandamentul transcris sub Nr. 83 | 926 pentru suma de 1.600.000 lei cu proc. de 20 la sută pe an dela 1 Ianuarie 1926 şi 30.000 lei onorar de avocat în pretenţia d-nei Pulckeria Doiciu.

Se încunoştinţează că vânzarea şi adjudecarea acestor imobile va avea loc în pretorul Trib. Iaşi S. III-a în *ziua de 25 Octombrie 1926* ora 12 amează începând licit. publ. de la suma de 1.500.000 lei fixată de creditori prin cerere.

Sunt somaţi toţi cei ce au vr'un drept de arendă, chirie, ipotecă sau alte privilegii ca înainte adjudecării să arăte înaintea Tribunalului pretenţiile lor, cunoscând că în urmă nu li se vor mai ţinea în seamă.

Dos. No. 466 | 926.

Preşedinte, M. EŞIANU

Portărel, Gh. Popovici

Toată lumea s'a convins că marca cea mai renumită de prezervative este numai

Pu- Marque

Pi-

Deposee Po-

garanţie deplină

Cereţi la toate farmaciile drogueriile şi parfumeriile din ţară.

C. F. R.

ATELIERELE PRINCIPALE PAŞCANI

ANUNŢ

„Meseriaşi lăcătuşi, tinichigii şi vopsitori, cunoscând în reparaţiuni de vagoane, se angajează imediat la atelierele c. f. r. Paşcani, în mod definitiv sau pe trei luni cu salar între 4000 şi 7500 lei lunar. Doritorii se vor prezenta în orice zi, cu actele ce au.

Cabinet Medical

Dr. N. Alexandrescu

Dr. A. Stocker

BOLI INTERNE, DE PIELE, VENERICE, SIFILIS

Cons. 2—5 şi 7—8 jum. p. m.

Str. Cuza Vodă 42

MICA PUBLICITATE

CROITOREASA specialistă în rochii, depunând numai munca, poate deveni asociată la magazin de confecţiuni.

Informaţii la Agenţia „Reclama", Trecătoarea Banu No. 1.

DACTILOGRAFĂ perfectă în limba română şi cu cunoştinţe eventuale de limbi străine a se adresa cu oferta la „GENERALA" Asigurare în Palatul Băncei Moldova.

DE INCHIRIAT imediat, centru o prăvălie recomandabilă pentru lăptărie, având loc pentru mese spre strada Mârzescu colţ cu Ştefan cel Mare, una două camere cu bucătărie, spălătorie, camară pentru lemne şi tout-à-l'égout.

A se adresa Iaşi, strada Gh. Mârzescu 36 etaj.

BANI CU IMPRUMUT se acordă imediat d către Biroul de comision şi gaj „Ajuforul Nostru" str. Cuza-Vodă 71, *Cine vrea să vândă* repede şi *convenabil*: mobile, piane, bijuterii, covoare, obiecte de artă, bibelouri, etc., să le depună în acest scop la Biroul „Ajutorul Nostru", care face această operaţiune, fără speze, numai contra unui comision după vânzare, de 5% acordând la cerere şi *aconturi*.

Da vânzare ocazional : două covoare persane splendide, un cupeu, una maşină „Singer", stofe diferite. plătibile în rate.

Tot în acest local se predau lecţii de dactilografie şi se copiază acte.

DE INCHIRIAT două camere mobilate, cu intrare separată, în str. Lăpuşneanu No. 35, casel din curte.

DE VÂNZARE casele din strada Speranţei No. 8, lângă Liceul Internat. Se pot vedea între orele 4 şi 7 post meridiane.

Publicaţie

Se aduce la cunoştinţa g nerală că în ziua de Sâmbătă 31 Iulie a. c. orele 10 a. m. se v ţine la magazia noastră de materiale din Gara Iaşi, licitaţie publică orală pentru vinderea diferite materiale vechi şi anume :

Articole de lemnărie, ferărie, curelărie, îmbrăcăminte şi hârtie maculatură.

Adjudecatarii vor vărsa imediat chiar în ziua licitaţiei, valoarea integrală a materialelor licitate.

Taxele fiscale şi de timbru care vi se vor comunica după aprobare se vor vărsa după comunicarea aprobării şi înainte de ridicarea materialelor.

Economat C. F. R. Iaşi

ss) *Hurmuzescu*

Numai cu

150 lei

se execută în mod ireproşabil **orice ramă** culoarea mobilă mărime naturală : în mahon, frasin, nuc, aurit, metal etc.

Asortiment bogat 120 modele numai la

Israel Bergher S-sor

str. Anastasie Panu 59

LA BĂILE VATRA-DORNEI

consultă

Dr. Albert Ficler

medic balneolog autorizat

în strada Grănicerilor 11

DOCTOR

L. HEITEL

MAMOŞ

De la clinicile din Berlin, Viena Frankfurt

Boli de femei şi naşteri

Str. Săulescu 2 (alături de Biserica Talparari)

Consultaţiuni 3—6 p. m.

Pentru săraci gratis zilnic.

De la congresul internaţional feminist

Activitatea d-nei Elena Meissner

Zilele acestea s'a întors în localitate d-na Elena C. Meissner venind de la Paris, unde a luat parte la congresul „Alianţei internaţionale pentru sufragiul femeei", ca representantă şi preşedintă a Asociaţiei pentru emanciparea civilă şi politică a femeilor române".

In drumul la întoarcere d-na Meissner s'a oprit la Nissa, Milano, Roma, Veneţia etc. D-na Meissner se întoarce între noi cu sufletul plin de entusiasm şi convingerile cele mai temeinice că peste tot se lucrează pentru isbânda dreptăţii causei femenine şi că guvernele diferitelor ţări primesc cu o sinceră şi binevoitoare loialitate lupta femeilor.

D-sa povesteşte calda atmosferă de care s'a bucurat desfăşurarea congresului. Pretutindeni s'a făcut o caldă primire congresistelor, semn că ideea ce le-au adunat în capitala Franţei nu este antipatică lumei celor ce conduc azi destinele acestei ţări. 42 ţări şi-au trimis reprezentantele lor pentru a-şi uni puterile de muncă în realizarea ţintei ce urmăresc şi a-şi aduce aportul lor de contribuţie spre înfăptuirea unui bine comun.

Meetingul de deschidere a congresului a fost prezidat de ministrul de instrucţie al Franţei. Deasemenea a luat parte şi Dl. Herriot preşedintele Camerei franceze. S'au făcut vizite oficiale preşedintelui republicei, preşedintelui Senatului, la Hotel de ville etc.

D-na Ashby Corbett preşedinta „Alianţei internaţionale pentru sufragiul femeei" a invitat delegatele tuturor ţărilor participante la lucrările preliminare congresului, luând parte apoi cu toatele la un comun dineu la care România a fost reprezentată prin d-na Elena C. Meissner.

„Asociaţia pentru emanciparea civilă şi politică a femeilor române" participa în programul congresului prin representantele sale d-na Meissner tratează chestiunea „Unităţei de morală" ; D-ra Francesca Vaolo avocat din Bucureşti chestiunea „La muncă egală, salar egal" ; D-na Satmay „Alocaţiuni familiale" şi D-na Maria Pop (Craiova) in chip foarte documentat combate Codul Napoleon.

Au avut apoi loc serbări şi excursii în împrejurimile Parisului ; pretutindeni a domnit o atmosferă de caldă ospitalitate. La reprezentaţia de gală dela opera din Paris, dată în onoarea congresistelor, a vorbit din partea guvernului un domn senator, care salutând congresistele în numele republicei franceze, adăogând că mai curând de cât se poate presupune femeele franceze îşi vor vedea încununată de succes lupta pentru revindecarea drepturilor lor.

Se formează echipe de propagandă în diferitele oraşe ale Franţei, unde personalităţi feminine franceze merg întovărăşite de oaspete streine pentru a ţinea conferinţe. D-na Meissner în calitate de delegată streină, română, vorbeşte în oraşul Enghien (nordul Franţei) în sală archiplină cu tot ce are oraşul intelectual ca şi lume ce simte nevoia progresului, dreptăţei în omenire.

Noi ieşencele suntem mândre că oraşul nostru prin reprezentanta lui în calitate de preşedintă a Asociaţiei române afiliată prin scopul ce urmăreşte la acel al Alianţei internaţionale, a putut contribui la mişcarea mondială în lupta pentru dobândirea egalităţei între oameni indiferent de jocul orb al naturei care i-a dat pe lume de un sex ori de altul.

Se speră că munca femeelor nu va rămânea nerodnică că ea va înfrânge prejudecăţi, încărătnicii sau orice alte interese egoiste aşa precum în lumea barbaţilor fatal a triumfat lângă democraţie. Viitorul causei femenine apare clar şi luminat, trecutul ei va rămânea în aceeaşi umbră în care a rămas ca o poveste dureros curioasă, starea de sclavie de pe vremuri.

Aceleaşi minţi, cari au conceput şi înfăptuit votul universal pentru titraţii doctori în diferite specialităţi ca şi pentru muncitorul dela coarnele plugului înţelegând în mod luminat importanţa fiecăruia dintre ei în viaţa statului, vor ajunge, sperăm, să recunoască legenda inferiorităţei a jumătate din omenire, a aceleia pe care jocul orb al naturei, sau maliţiozitatea divină a născut o femee.

Feministă

Rezolvirea situaţiei

din organizaţia ţărănistă ieşană

COMUNICATUL CENTRULUI

Comitetul central executiv al partidului ţărănesc, luând rezoluţii asupra situaţiei de la Iaşi a dat următorul comunicat :

Ho ărârile Consiliului judeţean dela Iaşi sunt definitive în ce priveşte pe Simplii membri excluşi.

2) Cele privitoare la foştii membri din Comitetul judeţean sunt apelabile la Comitetul provincial.

3) Consideră neavenită hotărârea prin care se exclude Dl. I. Borcea din Organizaţia Iaşi, întrucât Dl. Borcea, fiind membru în Comitetul Central, Cazul D-sale urma să fie cercetat de acest Comitet.

4) la act de declaraţia D-lui Borcea că nu se va mai amestecă în organizaţia de la Iaşi.

5) Declară dizolvată orice grupare ţărănistă în afară de organizaţia oficială a partidului de sub preşedinţia D-lui Costăchescu.

In numele Comitetului Central executiv

I. Mihalache

V. Madgearu

EXPOZIŢIA

DELA ORFELINATUL „REGINA MARIA"

La orfelinatul „Regina Maria" din Str. Asachi s'a închis expoziţia de lucrările efectuate în cursul anului şcolar 1925 | 926. Ca şi toată lumea care a vizitat această expoziţie, am rămas uimit de frumuseţea diverselor obiecte lucrate la această şcoală care merită o deosebită atenţiune.

Covoare lucrate cu o eleganţă şi o soliditate nevăzută încă în industria covoarelor confecţionate în ţara noastră ;

Perdele artistic brodate pe o ţesătură la înălţimea oricărui articol similar importat din străinătate ;

Diverse lengerii cari fac podoaba expoziţiei lucrate cu atâta artă că nu te poţi opri fără a le admira îndelungat.

Apoi diferite obiecte (pentru dame) care pot rivaliza în confecţiunea lor şi acurateţa cu care sunt lucrate, cu cele mai fine obiecte de aceiaş categorie de origine franceză.

Gospodăria, curăţenia şi administraţia orfelinatului pot fi date ca exemplu pentru ori-ce şcoală.

In totul se vede mâna harnică şi priceperea desăvârşită a d-nei Elise Baciu, directoara acestui orfelinat căruia nu ne putem opri fără a-i aduce felicitări pentru munca ce depune la conducerea acestei şcoli.

Asistent

INFORMAŢII

x *Ţaranii sânt furioşi pe tata Averescu.*

Pretextul este scumpirea sării şi a tutunului. In realitate, cauza este scumpirea rachiului.

x Peste câteva zile Regele Serbiei va veni la Constanţa unde va rămânea o lună de zile pentru băi de mare.

x La Primărie a fost scos din la serviciu technic pe ziua de 15 Iulie, vechiul funcţionar d. maior Flexi şi înlocuit cu o diurnistă.

Un diurnist fiind scos din serviciu, i s'a acordat leafa pe două luni.

Vechiului funcţionar nu i s'a dat nici cel puţin leafa pe două luni...

CITIŢI „OPINIA"

ULTIMA ORA

Situaţia tratativelor naţional-ţărăniste

Naţionalii trag cu ochiul la liberali.—Un plan al d-lui Maniu.—O întrevedere fără rezultat

Bucureşti 17.— După propunerea formală de reluarea tratativelor pentru fuziune, făcută de partidul ţărănesc, naţionalii au adoptat o atitudine foarte rezervată. Mulţi dintre dânşii au ochii îndreptaţi spre dreapta, unde partidul liberal se pare că le face avansuri. Se afirmă chiar că partidul naţional va primi propuneri concrete de fuziune din partea partidului liberal.

Intoarcerea către liberali se bazează mai ales pe credinţa că imediat după averescani, puterea va reveni d-lui Brătianu şi nu va mai fi loc pentru un guvern naţionalo-ţărănist. O înţelegere cu ţărăniştii ar însemna rămânerea în opoziţie; deci conducătorii naţionali se pronunţă pentru temporizare.

Ei vor să fie liberi pentru următoarele două posibilităţi: ori liberalii, chemaţi la guvern fac apelul la naţionali şi atunci aceştia au posibilitatea să se hotărască.

Ori nu se înţeleg cu liberalii şi atunci ţărăniştii vor trebui să cadă imediat de acord cu naţionalii.

*

Până acum se ştie pozitiv un singur fapt: D-nii Maniu şi Mihalache au avut o lungă întrevedere. Se păstrează o absolută discreţie în privinţa celor discutate. Se pare însă că nu s'a ajuns la nici un rezultat.

Instigaţiile ruşilor printre minierii egleji

Viena 17. - D. Stalin cu mai mulţi membri din comitetul internaţionalei a treia, au sosit aici pentru a avea o consfătuire cu delegaţii secţiunilor străine ale internaţionalei.

Apoi d. Stalin pleacă în Olanda de unde va conduce acţiunea de ajutorare financiară şi instigaţie a minierilor engleji.

Intre averescanii ieşeni

D. Pogonat lucrează

Aseară a avut loc o consfătuire a d-lui Pogonat cu prietenii d-sale şi cu câţiva şefi de sectoare din judeţ.

S'a redactat un memoriu-protest contra debarcării d-lui Pogonat din preşidenţia clubului. Memoriul va fi trimis generalului Averescu.

Astăzi, d. Pogonat a plecat în vilegiatură la moşia Plopana Tutova. Până la toamnă, pogonaţiştii vor rămâne în expectativă.

Azi dimineaţă a avut loc o consfătuire a d-lui ministru Petrovici cu şefii de sectoare din judeţ. Se va face o modificare în organizarea şi conducerea sectoarelor.

Tragică sinucidere la Bârlad

Bârlad 17. — D-na Zina Apostolescu se afla în divors cu soţul ei, d. sublocot Apostolescu.

In urma unei noi certe care s'a produs ieri, d-na Apostolescu şi-a descărcat un glonte de revolver în partea stângă a pieptului.

In stare gravă, sinucigaşa a fost transportată la spital.

Acord ruso-japonez

pe seama Chinei

Moscova 17.— Intre Japonia şi guvernul sovietic a intervenit un acord diplomatic, în scopul de a-şi împărţi zonele de influenţă asupra Chinei.

CUTREMUR

Confirmarea prezicerii prof. Bendandi

In Columbia s'a resimţit un puternic cutremur, care s'a repercutat dealungul coastei oceanului Pacific până la Alaska.

Ceitorii îşi amintesc prezicerile profesorului italian Bendandi care anunţă pentru data aceasta, perturbaţii importante în Atlantic. Iată că acum aceste prezicerî devin realităţi.

Aeroportul din Severin

distrus de foc

Turnu-Severin 17.—Aeroportul din Severin a fost distrus complect de incendiu.

Cauzele focului nu se cunosc exact. Sunt pagube mari.

Situaţia în Grecia

Atena 17.— Preşedintele Pangalos, într'un interview acordat ziarelor, a propus plebiscitul pentru aducerea unui guvern de funcţionari.

Până atunci guvernul este condus de mitropolitul Atenei.

Accident de automobil

Turnu Severin 17.— Eri două automobile s'au ciocnit în apropiere de Severin.

Maşinele au fost sfărâmate. Sunt cîţiva răniţi.

Virimente

Bucureşti 17.— Banca Naţională va înfiinţa dela 1 August serviciul de virimente.

Un Landru în Basarabia

In Sichirlichitai (Basarabia) locuitorul Stoicu Rusev şi-a dat foc casei, în care dormea soţia lui. Temîndu-se să nu scape din flacari, Rusev a intrat în casă şi a copîrţit femeia cu toporul.

La instrucţie s'a constatat că îşi ucisese cele patru soţii pe care le-a avut. Două din ele au fost tăiate în bucăţi, iar două au fost înjunghiate.

Un aeroplan

se prăbuşeşte la Buzeu

Bucureşti 17.— Eri un avion Potez, care făcea cursa Galaţi-Bucureşti, s'a prăbuşit aproape de Buzău. Aparatul a fost sfărîmat. Pilotul a scăpat numai cu câteva răni uşoare.

RASCOALA DIN PERSIA

RĂSCULAŢII OCUPĂ ORAŞE

Londra 17.— Din Teheran se telegrafiază că bande de turcomani conduse de agenţi sovietici au ocupat oraşele Pujnurd şi Shirvan. In aceste localităţi, garnizoanele au trecut de partea răsculaţilor şi înaintează spre Kukhan.

Din Teheran s'au trimes trupe la Mekhed. In Azerbeidjan domneşte linişte.

Sosirea miniştrilor ieşani

Situaţia marghilomaniştilor

Cei doi miniştri ieşeni n'au putut veni cu acelaş tren, pentru că tonajul trenului întrecea greutatea reglementară, dacă s'ar fi ataşat două vagoane ministeriale.

D. Petrovici a sosit cu expresul de noapte; d. Meissner cu acceleratul de dimineaţă.

Aşteptau pe peron sosirea acceleratului d-nii G. Corjescu, C. Climescu fost consilier de Curte, N. Apotecher avocat, Tufescu profesor, Tesaro primarul Târgului Frumos.

D. primar Petrea plecase desd dimineaţă cu consiliul comunal la apa de Timişeşti, dar cu vin de Iaşi. D. prefct Axinte s'a pus în pat.

Numai foştii Marghilomaniştii au ieşit în întâmpinarea d-lui Meissner.

La privirea scrutătoare şi mirată a unui colaborator al „Opiniei“, d. fost consilier Climescu exclamă:

C'est la vieille garde qui se soumet, mais ne se rend pas.

Din averescani a făcut părere deosebită d. Omer Popovici, care este singurul partizan al împăcării cu marghilomaniştii.

PLOILE

Dezastruoase inundaţii în Jugoslavia

Bucureşti 17.— O puternică furtună însoţită de o ploae torenţială s'a abătut asupra Buziaşului.

Apele venind mari, au provocat inundaţii.

*

De asemenea se anunţă inundaţii în Jugoslavia la Weijevo.

Digul Dunării s'a rupt la Bogojevo.

Pagubele sunt de două miliarde dinari.

Miniştrii de agricultură şi războiu au cerut reducerea sporului la funcţionari pentru a se ajutora în schimb ministraţii.

Abonaţi-vă la Opinia

Informaţiuni

x *E probabil că tot d. Petre Andrei va fi secretar general al ministerului de instrucţie*

x Un veteran recrut.—D. Florin Sion, fostul profesor şi fostul liberal, a fost astă noapte la gară la sosirea expresului pentru a prezenta omagiile sale d-lui I. Petrovici, ministrul de instrucţie.

Avocatul Gherasim, cam gelos de sporirea zestrei partidului poporului, a întrebat pe d. Sion:

— Cu ce ocazie, onorate colega?

— „Am fost primul averescan în Iaşi la crearea ligei poporului în 1918, a răspuns d. Sion, şi fiind-că m'am reîntors la averescanism, am venit să-mi salut ministrul“.

x Membrii secţ. soc. îşi pot ridica noile cărţi de membru în fiecare Mercuri seara între orele 8 jum. — 9 p. m în localul „Wecker-ului“ (societatea „Cultura“) str. Gh. Mârzescu şi Duminecă dimineaţa între orele 10—12 a. m. în localul Casei Poporului, str. Socola.

x D. prof. I. Borcea va pleca în America spre a participa la congresul de entomologie aplicată la agricultură.

x Cercetările în jurul furtului de la d. Sibi, continuă. Lucrătorul Iosif Baicovschi a fost scos din cauză, dovedindu-se nevinovăţia lui. In schimb, sunt cercetaţi la poliţie doi parchetari care lucraseră la locuinţa d-lui Sibi.

x *Sezisaţi de d. A. Brociner confirmăm că:*

d. Jaques Calmanovici a declarat în prezenţa d-lui C. R. Ghiulea că, odată cu arestarea lui Weinreb în 1914, siguranţa a ridicat registrele Sfatului Negustoresc odată cu scriptele din magazinul lui Weinreb.

Pentru gestiunea Sfatului de după 1918 există procese-verbale în regulă.

x Toţi membri sectorului Metropoliei al partidului ţărănesc (din Gh. Mârzescu) sunt invitaţi de a lua parte negreşit la inaugurarea Sectorului ce va avea loc Duminică 18 cor. ora 10 dimineaţa, vor lua parte numeroşi fruntaşi ai partidului în frunte cu dl. senator Prof. N. Costăchescu.

De aseminea vor participa şi toţi delegaţii de secretare din Iaşi.

Cu această ocazie se va face şi înscrieri de membrii.

ORA 3

Guvernul încearcă la Londra

INCHEEREA UNUI IMPRUMUT DE 100 MILIARDE LEI

Bucureşti 17.— Ziarul londonez „Daily Dispach“ anunţă că guvernul român sondează Londra pentru contractarea unui împrumut 100 milioane lire sterline (peste 100 miliarde lei).

Pentru acest împrumut se depun sforţări neoficiale de către un om de afaceri român care a avut întreprinderi comerciale la Manchester.

Propunerea a fost supusă aprecierii d-lui Churchill ministru de finanţe şi prevede următoarele: pentru suma de 50 milioane lire se vor cumpăra diferite materiale în Anglia; pentru alte 15 milioane lire se vor cumpăra maşini agricole; şi numai restul de 35 milioane lire va rămâne ca credit de rezervă pentru stabilizarea leului.

*

Ziarul „Observer“ anunţă şi el această ştire, dar adaugă că Anglia nu priveşte cu ochi buni perspectiva acestui împrumut.

COMISIA FINANCIARA FRANCEZA

refuză depline puteri guvernului

Paris 17. - In şedinţa de eri după amiază în comisia financiară a Camerei, d. Caillaux a făcut o amănunţită expunere a procetelor sale.

Comisia a hotărît începerea imediată a dezbaterilor, cu 15 voturi contra 10 şi 13 abţineri.

Articolul 1 prin care se acordă guvernului puteri depline până la 1 Noembrie 1926 a fost respins cu 14 voturi contra 13.

Ziarele anunţă că articolul va fi adus în şedinţă publică şi că guvernul va pune chestia de încredere. Se crede că guvernul va obţine din nou majoritatea.

DOCTOR IN MEDICINĂ

M. WECHSLER

Specializat în Fraţa în

ARTA DENTARĂ

Boli de gură şi de dinţi

Consult. 9-12 şi 2-7 p. m.

1 Şi, Str. Ştefan cel Mare 13

Casele Leon Mayer

TEMPLUL NEUSCHATZ

STRADA CUZA VODA

DUMINICĂ 18 IULIE, ORA 7 SEARA

va avea loc o

GRANDIOASA RUGACIUNE oficiată de renumitul cantor dela Templul Carol din Chişinău

Prim cantor Dr. IACOB RIVILIS

Invitaţiile se găsesc la templu în ziua de Duminică

LUPU STANESCU

IAŞI, Str. Pantelimon No. 11

Pe lângd toate materialele de Construcţie cu care sunt asortat în DEPOZIT am mai pus în vânzare

VAR, GRAS, ALB, STÂNS

din **Turda** *si* **Bucovina** *şi vând cu metru cub transportat la Şantier — Preţuri Reduse*

ECOURI

— AVIZ. Se aduce la cunoştinţa publicului că tragerea numărului câştigător al automobilului „Waxhall“ care trebuia să aibă loc la 18 Iulie se amână pentru o dată care se va anunţa ulterior.

— D-l D. Herşcovici, licenţiat în litere, profesor, înştiinţează persoanele interesate, că rămâne pe tot timpul vacanţei în Iaşi, strada Anastasie Panu, 35.

— Pentru pregătirea copiilor care doresc a ocupa locuri în orice şcoală secundară, internat, sau externat, adresaţi-vă d-lui *V. Agapi*, institutor, strada Neruţi 4, şcoala „Gh. Asachi“.

— Doctorul R. Damsker str. Cizmăriei 17 (Piaţa Halei) consultă *în tot timpul verei*, zilnic între orele 8—11 a. m. şi 4—7 p. m.

Publicaţiune

Se publică spre cunoştinţa generală că în ziua de 26 Iulie 1926,—orele 10 a. m. se va ţine licitaţie publică cu oferte închise la sediul Segiunei I Iaşi Societatea Ocrotirea orfanilor din războiu Serviciul Ad-tiv, din strada Palade No. 11 în conformitate cu legea de contabilitate publică a Statului pentru furnizarea orfelinatelor cu cantitatea de 155 (una sută cincizeci şi cinci) vagoane lemne de foc, esenţă tare, fag şi carpen.

Condiţiunile şi caetul de sarcini se pot vedea în orice zi de lucru la sediul Regiunei I Iaşi str. Palade No. 11.

Direcţiunea

Iaşi 12 Iulie 1926

Onor. Soc.

„Asigurarea Românească“

I A Ş I

str. Lăpuşneanu 19

Vă confirm prin prezenta că am primit de la D-astră, întreaga sumă, pentru lichidarea daunei de grindină, cauzată la viile mele din Com. Copou Jud. Iaşi asigurate cu polităle No. 125395, 125396 şi 125397.

Mă declar mulţumit, şi vă recomand tuturora, ca o societate serioasă, ce-şi cunoaşte menirea.

Mulţumesc deasemeni şi d-lui I. Iosefsohn, Inspector G-ral al Societăţei, care m'a determinat ca să mă asigur la D-vstră.

Cu toată stima

(ss) I. WURNBRANDT

agronom.

Cari!

dintre absolvenţii şcoalelor primare doresc să reuşască bine la concursul pentru admitere în şcoalele secundare, să se prepare la domnul *institutor I. Dumitraş strada Petru-Rareş No.19* (în dosul poştei centrale), care prepară foarte serios; dar cu un onorar foarte modest şi orfanii gratuit.

Inscrierile se fac zilnic numai la locuinţa d-sale; iar cursul va începe cât de curând, învăţându-se 4 ore pe zi (8-12 dim.) şi se va ţinea într'o clasă de la şcoala „Gh. Asachi“.

Băile Borsec

Staţiune balneară si climatică de primul rang. Altitudine 900 metri. Regiune extra pitorească cu munţi acoperiţi de brazi seculari.

Băi de acid carbonic şi nămol. Izvoare excelente de ape minerale curative, printre care renumitul **„Borviz de Borsec“**, Regina apelor minerale.

Sezonul climatic începe la 15 Iunie. Băile funcţionează dela 1 Iulie. Lunile Iunie şi Septembrie sezon secundar.

Splendida fanfară şi orchestră cu Jass-Band din Timişoara.

In gara Topliţa Română permanent automobile pentru transportarea publicului.

Farmacia Curţei Regale şi Laboratorul de chimie analitică Fraţii Dr. Konya

Succesori Dr. EM. GROZEA, IAŞI

LABORATOR DE PRODUSE CHIMICO-FARMACEUTICE premiate cu medalii de aur în ţară şi străinătate

Specialităţi proprii aprobate de Consiliul Sanitar Superior

Câte-va din aceste specialităţi:

Vinul Konya: tonic, nutritiv, cu principiile de Cola, Coca şi Guarana.

Sudex: pudra antisudorifică, de mare efect contra transpiraţiei la mâini, picioare, etc.

Dentalin: renumita apă de gură.

Crema de Pete: contra petelor de orice fel de pe obraz şi pentru îngrijirea feţei.

Preparate cosmetice Margot: crema, pudra şi săpun pentru înfrumuseţarea feţei.

Salparill: cel mai bun sirop depurativ al sângelui stricat, având ca efect reînoirea organismului.

Kalmodon: antinevralgie, contra durerilor de dinţi, de cap, nevralgii, etc.

Laboratorul de analize: primeşte analize chimice de orice fel,

ȘTIRI DIN ȚARA ȘI STRĂINĂTATE

Dela consiliul de miniștri

In consiliul de miniștri de eri, titularii de la diferite d pa tamente au cerut credite extraordinare.

Consiliul a hotărât să se reducă cheltuelile la minimum. Pentru creditele nouă, vor fi întocmite tablouri, care vor fi înaintate ministerului de finanțe.

D. *Goldiș* a anunțat apoi numirea d-lui Scarlat Cocorăscu ca director al Operei române. In consiliu de administrație fac parte d-nii: Anibal Teodorescu, Nona Ottescu, Nichifor Crainic și Alfred Alexandrescu. D. Cocorăscu a fost autorizat să facă aranjamente pentru pregătirea viitoarei stagiuni.

In jurul catastrofei din Dover (America)

Londra 17.— După telegrame din New-Jersey, teribila explozie a depozitului de muniții de pe lacul Danemark (Statele-Unite) a făcut vre-o trei sute de victime omenești și peste 100 milioane dolari pagube.

Dar dintr'odată o altă pulberărie a sărit în aer. Alte 14 depozite sunt amenințate. Toate localitățile pe o rază întinsă au fost evacuate.

Fioarasa crimă de pe linia ferată Pașcani—Iași

——

Pașcani 17.—Acum două zile a fost descoperit pe linia ferată Pașcani—Iași, în apropiere de stația Cuza Vodă, între cantonul C. F. R. 73 | 74, cadavrul unui sătean.

Parchetul de Fălticeni fiind înștiințat a dispus facerea autopsiei și a delegat poliția din Pașcani cu ancheta.

Din cercetările făcute de poliția noastră, a reușit că victima este locuitorul I. Grău din Dărmănești.

El a fost ucis de un sătean din jud. Iași, d-lui N. Popescu din Scobinți.

Scopul crimei a fost jaful.

Popescu știa că Grău are la el suma de 5000 lei și s'a luat după dânsul.

Ajungând într'un loc singuratic, a tăbărât asupra lui și l-a ucis cu lovituri de ciomag.

După ce l'a jefuit de bani, l'a târât până la șine, cu gândul ca trenul să complecteze opera. Cadavrul însă a fost descoperit de un cantonier care făcea inspecție pe linie.

Criminalul a fost pus în urmărire.

Citiți „Opinia"

Regele Boris al Bulgariei întreprinde o călătorie în Elveția. După unele versiuni, ar fi vorba de o călătorie forțată, de oare ce organizațiile macedonene cer abdicarea regelui în favoarea fratelui său Ciril.

O altă tâlhărie lângă Piatra-Neamț

——

Piatra-Neamtz 17. — O altă tâlhărie îndrăzneață, a fost comisă de curând în apropierea orașului.

Trăsura de curse dintre Tg. Neatz și Piatra, pe când venea cu 4 persoane spre Piatra-Neatz, la locul numit dealul Baulaurului, a fost atacată de doi indiviz armați. Aceștia cu revolverele întinse, au somat vizitiul să oprească, trăgând un foc în aer pentru intimidare.

Călătorii au fost apoi buzunăriți luându-li-se 10.000 lei.

Era notarul din Filioara Th. Luca și săteanul I. Ispas.

Bandiții i-au jefuit și pe ei de vre-o 500 lei, după care au dispărut în pădure.

Victimele au reclamat cazul poliție din Piatra care a format imediat o poteră, dar fără rezultat.

Situația bolilor în Iași

Pentru ieri după amiază la orele 4 a fost convocat consiliul de higienă al orașului.

Ședința urma să aibă loc sub președenția d-lui N. Petrea, primarul orașului.

Trebuiau să fie prezenți 14 membri din 26 pentru ca Consiliu să fie în număr.

Până la orele 5 au fost prezenți d nii dr. C. Tănăsescu, medicul șef al orașului, d. dr. P. Zosin, domnul Buzenschi, dr. Berbeciu, dr. C ă d e r e, dr. Cuparencu și dr. Ionescu, medici veterinari, dr. Iamandi, d. Mircea Pilat, reprezentantul I. O. V. și d. Ciurea inspectorul Regional al Muncei.

Cu toate că este prima ședință cu diurna de 200 lei de membru, nu toți membrii s'au grăbit să vie.

Deci consiliul nefiind în număr ședința s'a amânat pentru Luni după amiază la orele 4.

*

Totuși prin bunavoința d-lui dr. C. Tănăseacu capăt tabloul cu mersul boalelor în Iași care urma să fie expus în plenul consiliului.

Iată situația:

Scarlatina: Iunie 4 cazuri și în Iulie până astăzi 2 cazuri.

Rugeola: Iunie 11 cazuri, Iulie 7 cazuri.

Varicella: Iunie 5 cazuri, Iulie la fel (5).

Febra tifoidă; Martie 20, Aprilie 22, Mai 7, Iunie 4 și Iulie 3.

Paratifos: Iunie-Iulie un caz.

Dizenterie: Iunie 2 cazuri dintre care unul mortal.

Tifos exantematic: Iunie 2, Iulie 2.

Tusă convulsivă: Iunie 15 cazuri.

Oreillon: Iunie 8, Iulie 6.

Erizipel: Iunie 4.

*

Sunt orele 5 și un sfert și medicii părăsesc sala de ședință a Primăriei spre a se întruni din nou Luni după amiază.

REP.

DIN HUȘI
Lărgirea activității sioniste

Huși 17.— Publicistul I. Lerner delegatul fondului național evreiesc din Capitală a vizitat orașul nostru în zilele de 13—15 crt.

Cu această ocaziune D-sa a luat contact cu comitetul organizației sioniste locale pentru întreprinderea unei activități mai intense în direcțiunea colectării F. N. In seara de 13 crt. a avut loc o consfătuire intimă în acest scop.

S'a propus lărgirea comitetului acestui comisariat prin numirea unui vice-președinte în persoana D-lui Natan Solomonovici care va deține aceasta funcți ne temporar. La toamnă locul va fi ocupat de activul propagandist Marcel Fischman.

A doua seară a avut loc în sinagoga Beth-Hamidrasch o conferință cu discuții în contradictoriu ținută de Dl. Lerner despre „Tineretul evreesc și reclădirea Eretz Israelului" la care au vorbit D-nii Avocat Daniel Segall, Jean Schor, M. Rahbuck student farmacie, și avoc. Bene Segall.

La fine sa organizat tineretul care va întreprinde opera propagandistică pentru împrăștierea și golirea cutiilor F. N.

De la căminul N. M. Steriu

Președintele căminului funcționarilor financiari d. N. Steriu, administratorul financiar al județului, ne roagă să exprimăm profunda d-sale gratitudine publicului și în special comercianților hușeni care au binevoit să dea concursul în toate ocaziile, mai cu seama la ultima reprezentație cinematografică, la mărirea fondului de întreținere a acestui cămin care începând din toamna viitoare va adăposti un mai mare număr de elevi, fi ai funcționarilo din județ.

Acest așezământ tinde să capete o desvoltare cât mai mare.

De la Uniunea ofițerilor în rezervă

Reprezentațiile cinematografice date în serile de 21 și 22 Iunie a. c. în folosul secțiunei din jud. Fălciu a U. O. R. au produs un venit de 11,120 lei din care scăzându-se cheltuelile filmului, taxa către stat și imprimate a rămas un beneficiu net de lei 3225 bani 35.

Leontin

x *Sosirea miniștrilor ieșeni.*— Aseară a sosit în localitate d. I. Petrovici, ministrul Instrucțiunei Publice, iar azi dimineață a sosit d. C. Meissner, ministrul Lucrărilor Publice.

Ambii miniștri au fost primiți în gară de reprezentanții autorităților și de un mare număr de partizani.

Mâne dimineață are loc adunarea generală a clubului averesca.

Chestia înființărei unei Facultăți de Teologie din Iași

— Intervențiile I. P. S. S. Mitropolitului Moldovei.—Cererile adresate Ministerelor de Instrucție și Cultelor.—Memoriul către Primul Ministru

Am anunțat că la ultima ședință a Adunărei Eparhiale a Moldovei, I. P. S. S. Mitropolitul Pimen a ridicat chestiunea înființărei unei facultăți de Teologie pe lângă Universitatea din Iași.

Membrii adunărei Eparhiale au primit în unanimitate propunerea Inaltului Prelat.

*

Direcția Mitropoliei a trimis câte o întâmpinare Ministerului Cultelor și Ministerului Instrucțiunei,

Un memoriu aparte a fost înaintat d-lui general Averescu, primul ministru.

Afară de aceste cereri, I. P. S. S. Mitropolitul Moldovei a arătat necesitatea înființărei unei Facultăți de teologie pe lângă Universitatea din Iași și în Sft. Sinod care a ținut ședințe acum câteva zile.

In întâmpinările trimise Ministerelor Inaltul Prelat schițează programul viitoarei facultăți de teologie din Iași.

Studenții vor avea posibilitatea să audieze pe lângă cursurile pur teologice, predate de profesori specialiști și unele discipline predate de facultățile de Drept, Medicină, Litere și Filosofie.

*

Ardealul și Bucovina își au câte o facultate de teologie; numai Moldova n'are.

Și ma ales facultatea din Iași va avea să servească pe lângă Moldova întreagă și — în special — absolvenții seminariilor din Basarabia.

Prin înființarea acestei facultăți la Iași se va crea un centru foarte important de cultură teologică și națională și pentru candidații la preoție din județele Moldovei.

*

Dar la toate întâmpinările făcute până acum, Ministerele nu s'au grăbit să răspundă nimic.

Pentru o mai grabnică soluționare a acestei importante chestiuni I. P. S. S. Mitropolitul Pimen care se află la București va mai rămâne în Capitală încă câteva zile.

Ieri seara S. Sa Arhiereul Grigore Leu, Vicarul Mitropoliei a plecat la București.

Sfinția Sa va avea și o întrevedere cu Mitropolitul Pimen tot în privința facultăței de teologie.

*

Se crede ca Inaltul Prelat va convoca încă odată Adunarea Eparhială a Moldovei pentru a grăbi realizarea facultăței sus zise pe lângă Universitatea din Iași.

REP.

INFORMAȚII

x *INSUCCESUL GENERALULUI RĂȘCANU.— Se dăduse ca sigură numirea d lui general Râșcanu ca secretar de Stat cu delegația de guvernator al Basarabiei. Dar numirea nu s'a mai făcut și nici nu se mai poate face până'n toamnă.*

Cauza acestui insucces s'ar datori d-lui Sergiu Nița care s'a opus la numirea unui ministru peste d-sa. Și ca să reușească, d. Niță a declarat generalului Averescu că se dă cu trup și suflet cauzei averescanismului. Ca dovadă de devotament, d. Niță a și publicat cunoscuta scrisoare calomnioasă la adresa d-lui Stere. Cu prețul acestei ignominii, d. Niță a triumfat și d. Râșcanu n'a mai fost numit.

Dealtfel și liberalii au intervenit la guvern contra generalului Râșcanu, cunoscut ca antiliberal feroce.

x Mâine Duminică, 18 Iulie ora 10 dim. va avea loc în localul Casei Poporului din str. Socola ședința publică a partidului socialist.

Se va vorbi despre primejdia fascistă.

Lămurire!

Fiecare Baie de acid carbonic „Rupertus" desvoltă în apa de baie, 100 litrii

acid carbonic

eficace, în formă de perle minimale. Acest acid carbonic este

complect identic

cu acidul carbonic din renumitele stații balneare din Nauheim, Franzensbad, Vichy, etc.

Cine nu poate face un voiaj greu și costisitor la băi, se folosește cu cel mai bun succes de băile „Rupertus" la boli de cord, presiune majorată a sângelui, anemie, ischias și anumite boli femeiești.

Consultați pe medicul D-vs.

și cereți numai veritabilile băi de acid carbonic „Rupertus" marca „Sapic", de vânzare pretutindeni. Unde nu se găsesc a se adresa direct

Făbricei de produse chimice

„SAPIC"

în Cernăuți

In jurul acțiunii d-lui Cazacliu

——

Explicațiile oficiosului țărănist

In legătură cu optarea d-lui dr. Lupu pentru Chișinău și cu supărarea d-lui Gr. Cazacliu, ziarul țărănist „Aurora" dă următoarea explicație:

„Diverse ziare colportează svonul lansat de adversarii partidului țărănesc, că d. dr. Lupu optând pentru mandatul de deputat al Lăpușnei, ar fi produs nemulțumiri în rândurile partizanilor țărăniști din Basarabia.

„Pentru a pune capăt tuturor intrigilor — ținem să precizăm că asupra optărilor aleșilor țărăniști a hotărât comitetul executiv al partidului țărănesc.

„In conformitate cu prevederile statutului partidului țărănesc d. dr. Lupu a pus mandatele sale la dispoziția comitetului executiv al partidului, și acesta a decis ca d. dr. Lupu să opteze pentru Chișinău.

„De altfel, și în parlamentul trecut d. dr. Lupu a fost tot deputat al județului Lăpușna. Basarabenii reînoindu-i încrederea au făcut dovada că se mândresc de a avea pe directorul nostru ca reprezentant al lor în Cameră".

Iar despre acțiunea d-lui Cazacliu „Aurora" scrie:

„Pentru a curma orice echivoc, ținem să amintim că partidul țărănesc e o organizație democratică, și deci e foarte firesc ca organizațiile din provincie să se ocupe de nevoile și interesele lor locale".

Cam slabă explicație...

NOTE DE CALATORIE
(Continuare din pag. I-a)

O serie de saloane în mătase albă se succed.

O odae mai mică, în tapet „bleu" destul de modestă, în care două paturi de lemn stau alipite. E dormitorul comun, aproape burghez, dacă n'ar fi coroanele imperiale, ale Impăratului Franz Iosef și ale Impărătesei Elisabeta.

Trei camere numite camerele lui Roza, lucrate de celebrul Iosef Roza, mici saloane de recepție; apoi cabinetul roș chinezesc cu pereții din porțelan de China, din care dai în sălile de gală. Sute de candelabre, lămpi monumentale, plafoanele presărate cu becuri, oglinzi de 6—7 metri, aur și cristal. Rămâi îmbetrit, fermecat, te crezi transportat în anii copilăriei tale și basmele auzite atunci din gura bunicuții încep să ia ființă.

Ghidul îți vorbește, dar din cadrul tablourilor atârnate, îți pare că prințesele acoperite de briliante, în malacofuri de dantelă, se coboară; parcă auzi cântând muzici și orchestre, mii de lumânări străluce și mândrii ofițeri în hainele lor de gală se leagănă ușor în ritmul unui vals pe parchetul lunecos ca sticla, ținând alipite de busturile lor voinice, căpușoarele blonde și brune ale dansatoarelor.

De acum și celelalte săli îmi par însuflețite; prin toți porii sorb parfumul suav care se degajă de pretutindeni, până și din lemnul mobilelor, renumitul „Hofluft" amestec de rose și violete, și doar prin vis aud pe ghidul meu: Sala Mariei Tereza, salonul Japonez în „bleu" cu tablouri lucrate pe papirus, unele datând de o mie de ani, reprezentând scene din viața acestui popor, — având în dosul lor becuri electrice, care aprinse dau un farmec din basme acestei odăi.

Urmează apartamentele care-au fost locuite de ultimii împărați ai Austriei: Carol și Zitta. Odaea în care s'a ținut ultima conferință în 1918 după care a urmat abdicarea; odaia în care la 1805 a murit Ducele de Reichstad, micul birou cu pereții din porțelan francez, cu mobila albă ripsată, sala milioanelor (numită astfel întrucât a costat un milion aur) având miniaturi persiene și indiene, un dar al Sultanului din Constantinopol, pe vremuri, către Maria Tereza. Salonul Gobelinurilor ale cărui fotoliuri arată cele 12 luni ale anului, transformat în dormitorul copiilor împărătesei Zitta.

Contrast izbitor cu fastul prin care am trecut, este la etajul de jos o aripă întreagă în care au locuit prințul moștenitor al tronului, Rudolf și princesa Stefania.

Holul de intrare în tapete din hârtie de mătase cu flori și păsări, te face să te crezi într'un pavilion de vară. Nici urmă de brocaturi grele, broderii perlate, toată mobila într'un gobelin cu fond roș și mici floricele. Dormitorul comun, ferestre mari prin care razele soarelui pătrund în plin. Sala de lucru a copiilor, sala de gimnastică si în sfârșit lângă birou, o bibliotecă.

Este prima care o întâlnesc. Preocupati cu grelele probleme de stat, pare că împărații nu prea citeau, iar literatura nu era ocupația de căpitenie a tinerelor prințese, care își petreceau cea mai bună parte din timpul liber, lucrând, brodând vestmintele de sărbătoare a căror cusături artistice și complicate sunt intact păstrate la Schatzkammer.

M'am trezit cu regret din semi-visul în care pluteam, când ghidul ne-a spus—„schluss"— s'a terminat! Și scoborând scara de gală îmi păr a că soldații din garda imperială, înșirați dealungul ei, salută veacurile glorioase ale monarhiei.

Strigătul micuților ce se jucau prin parc, m'au readus la realitate.

Păcat de tine, castel măreț, transformat în „Kindergarten". Fastul și splendoarea ce-ai văzut nu le vei mai retrăi niciodată!.. M'am îndepărtat încet spunându-mi că democrația poate fi ea sănătoasă, dar prea banalizează viața!..

CILIA

Vineri 12 Iulie 1926

Biblioteca Universității Loco
BIBLIOTECA UNIVERSITĂȚII IAȘI

ANUL XXII No. 5742

2 LEI NUMARUL

MARȚI 20 IULIE 1926

ABONAMENTE
Lei 600 . . . pe un an
„ 320 . . . „ 6 luni
„ 160 . . . „ 3 luni

OPINIA

ZIAR POLITIC COTIDIAN

ANUNCIURI
se primesc la toate Agențiile de Publicitate și la Administrația ziarului
Iași—Str. Gh. Mârzescu 17

SE INMULȚESC TALHARII!

De la un timp încoace, în fiecare zi avem de înregistrat jafuri și atacuri banditești. Tâlharii la drumul mare s'au înmulțit peste măsură. Ei opereaza în toată țara, ziua ca și noaptea, la munte și la șes, fără teamă, fără sfială de apropierea orașelor mari unde stau și-i așteaptă atâția polițiști și jandarmi.

Până acum, ne obișnuisem să avem în fiecare vară câte un bandit, care devenea repede celebru. Gloria aceasta o doresc azi prea mulți. Tomescu, Munteanu și Terente au făcut școală, au găsit imitatori și urmași pretutindeni. Nu este sat care să nu aibă găinarul lui, care vrea să se facă tâlhar la drumul mare. Nu-i pădure ceva mai deasă, in care să nu se ascundă banditi cu carabine și imbrăcați in uniforme militare. E ciudată moda aceasta răspândită pentru răufăcători.

Un specialist în psihologia socială ar putea scoate unele concluzii interesante.

Am ajuns că nu mai avem nici o siguranță. Nu se mai poate călători pe drumurile țării. E o rușine care se răsfrânge asupra noastră a tuturor. In veacul al douăzecilea, în mijlocul Europei, trăim sub teroarea banditilor ca la începuturile evului mediu.

Ce înseamnă această teribilă întunecare?

O mare decădere morală întâiu de toate. Oamenii nu se dau în lături dela cele mai mari blăstămații, numai să pună mâna pe banii altora, să se folosească de bogăție fără să muncească. Nu-i opreșle nimic, n'au nici un Dumnezeu, nici o lege morală. Păcat pentru ei este „să fii prost" și să lucrezi de dimineața până seara, când se poate să trăești mai bine altfel, cu măciuca și pistolul.

Atitudinea aceasta se bazează în mare parte pe ideia impunității. Tâlharii nu se mai tem că vor fi prinși. Jandarmii nu le inspiră decât respectul și dragostea ...uniformei. De altfel *jandarmii fac politică*. Ei urmăresc și arestează pe oamenii pașnici, pentrucă „nu spun ca domnul prefect". Pe aceștia îi prind ușor, chiar în casa lor; n'au nevoe să stea la pândă sau să alerge cu poterile prin codri. Banditii, firește, se folosesc de această atitudine favorabilă. Ba se găsesc și oameni, de treabă până mai eri, care acum sunt ispitiți să-și facă de cap. Acestea sunt rezultatele ce decurg din măsuri greșite, ce schimbă atribuțiile factorilor administrativi ai unei țări.

Credem că nu mai e nevoe să cerem ca autoritățile să ia măsuri. Tâlharii sunt un flagel rușinos, un semn de sălbătăcire care trebue să dispară cât mai neîntârziat.

Y.

ASPECTE

Negrul din Filadelfia...

Da, unele sânt principiile afișate ca o firmă de către guverne, și altele sânt metodele de guvernare; ipocrizia este baza politicei în general.

Dădeam, acum două zile, exemplul Statelor-Unite cari în zilele de serbătoare a libertății atât de trâmbițate, oprise intrarea în țară a unui revoluționar hindustan și exemplul Franței care dădea—la 14 Iulie—onorurile laolaltă martirilor Revoluției și lui Primo de Rivera.

In zilele prime ale expoziției din Filadelfia, beția entuziasmului cuprinsese pe toți americanii; ziarele spun că pretutindeni era atâta veselie câtă n'a fost în vreun colț al pământului vreodată și că în adevăr aveai iluzia că poporul american s'a emancipat de toate prejudecățile, de toate minciunile convenționale, ridicând în slavă zeița Libertății.

Pretutindeni apărea o inscripție uriașă: „Toți oamenii sânt frați, trăiască independența, trăiască libertatea"; și era atâta mândrie în fiecare locuitor al Statelor-Unite, că fiecare se considera par'că el însuși un erou al indipendenței americane.

Dar, pe lângă comunicatele cari vorbesc pe larg de această bucurie unanimă, o informație pierdută în a douăzecea pagină a unei gazete este de natură a tulbura toate aprecierile elogioase asupra literaturii americane: la un restaurant al expoziției, s'a produs o mică neînțelegere între un chelner și un vizitator, neînțelegere foarte logica și normală.

Dar, această mică neînțelegere nu s'a produs între doui egali: chelnerul era alb și consumatorul era un negru; și incidentul fără importanță s'a transformat imediat într'un sgomotos conflict: cauciucurile polițiștilor au intervenit doborând sub sălbatecele lovituri pe bietul negru și, într'o clipă, mușchii bravilor americani s'au pus în funcțiune, aplicând linșajul...

Nimeni n'a protestat; nimeni n'a găsit o incompatibilitate între calitatea de liberator și cântăreț al libertății și al frăției dintre oameni și aceea de brută asasină pusă în mișcare de ura de rassă. Muzicile cântau mai departe imnurile păcii între popoare și la fiecare răspântie se exaltau binefacerile și cuceririle independenței.

De unde se vede că ipocrizia este la baza tuturor acțiunilor omenești și mai cu seamă la manifestările politice. In fața statuei Libertății americane se ridică umbra negrului din Filadelfia ca o mustrare și ca un simbol...

G. Spina

Originală sărbătoare silezіană

In zilele de 10—13 Iulie a avut loc în Haynan (Silezia) o serbare națională. Din toată Germania au venit oaspeți. In ultima zi, a avut loc în Marktplatz (Piața principală) o masă originală, la care au luat parte toți oaspeții adunați.

De ce Rasputin N'A PUTUT FI OTRĂVIT

O explicație științifică

Se cunosc împrejurările în care a fost asasinat Rasputin, călugărul blestămat de la Curtea țarului Nicolae. Invitat la masa prințului Iusupov, Rasputin a fost servit cu o băutură specială: vin zăhărit în care s'a turnat teribila otravă, cianură de potasiu. Desfrânatul popă a înghițit trei doze de cianură — cantitate suficientă pentru a ucide pe loc mai mulți oameni. Dar Rasputin nici nu s'a resimțit, și a fost nevoe să fie doborât cu lovituri de pumnal și focuri de revolver.

Intâmplarea aceasta a întărit și mai mult că Rasputin era un om miraculos.

Iată însă că profesorul Violle din Marsilia anunță o descoperire interesantă: înghițind cantități mari de glucoză, devii imun față de cianura de potasiu.

S'ar părea deci că vinul zăhărit pe care l-a băut Rasputin, conținea suficientă glucoză, așa încât otrava nu și-a mai putut face efectul. Și prin urmare, rezistența blestematului călugăr, la puternica doză de cianură, n'a avut nimic supranatural.

Deportarea lui Abd-el-Krim

S'a hotărît deportarea lui Abd-el-Krim pe insula Reuniunei (oceanul indian) unde clima e mai bună ca în Madagascar.

CURENTUL MODERNIST

IN ARHITECTURĂ.— IN ARTELE DECORATIVE.— CINEMATOGRAFUL ȘI MUZICA.— LITERATURA

La Amsterdam, prin inițiativa și sub controlul municipalității, a fost construit în câțiva ani un oraș nou de cinci ori mai întins decât acela care s'a clădit în cursul veacurilor. Este unicul exemplu din lume, prin importanța sa.

Când treci din vechiul oraș olandez în cel nou parcă se schimbă universul. Intr'o parte, canaluri și acoperișuri; într'alta, beton armat, cărămidă, linii drepte și terase. Abia te mai gândești la locuințe omenești, pentru că nu mai sunt acoperișuri; e greu chiar să găcești viața, pentru că totul este regulat. Totuși vizitatorul este profund impresionat: el vede pentru prima oară expresia complectă și amplă a modernismului.

*

Aceiași tendință de reformă se observă și în așezarea dinăuntru a caselor. „Interioarele" de astăzi se deosebesc profund de cele pe care și le aranjau bunicii noștri. Salonul nu mai este la modă. In locul lui e „studio"-ul, — un fel de birou-bibliotecă-salon. Aici, arta decorativă vine să aducă cuceririle ei estetice. Iată cam cum e mobilat un studio: tapet cu linii drepte, fotolii și canapele rigide, lampadere stinse în pături; stor și lumină voalată în simfonie „beige" și verde.

*

Modernismul care triumfă în artele decorative, învinge și în celalte arte. Prin jocurile pe care le provoacă și încercările pe care le prilejește, modernitatea explică mișcarea diferitelor școli succesele de-o zi și entuziasmele publicului, snobismul. Pictori, muzicanți, poeți, romancieri și autori dramatici se încearcă în aceiași direcție, deși fiecare în felul său. Ei caută să pună tot atâta deosebire între producțiunile lor și cele ale trecutului, câte se poate constata între casele vechi din Amsterdam și cartierul geometric.

In artele practice ale vieții, tehnica predomină și prin urmare procedeele la care recurge azi modernismul sunt cunoscute de toți arhitecții și toți decoratorii. In acest domeniu, toate progresele s'au desăvârșit în cursul vremurilor, în urma câtorva descoperiri materiale: bolta rotundă, ogiva, betonul armat.

Deși într'un grad mai mic, istoria muzicii se confundă cu istoria instrumentelor de muzică; și inspirația compozitorului a fost condiționată întotdeauna de

(Continuarea în pag. IV-a)

Actualități politice

Aiurea...

Inundațiile au făcut din nou ravagii în Jugoslavia; iar pentru ajutorarea sinistraților, s'a hotărât reducerea diurnei deputaților cu 30 la sută.

Se știe că și la noi, multă lume a suferit de pe urma inundațiilor. Iar deputații noștri.. și-au sporit diurnele cu 200 și 300 la sută!

D. Bogdan-Duică

D. Bogdan-Duică, luând cunoștință de blamul pe care i l-a adus comitetul executiv țărănist, — publică un nou articol prin care declară că d-sa este unul din întemeietorii partidului; că nimeni nu-l poate exclude; și că d-sa nici nu se gândește să demisioneze.

Banchet

Un banchet a avut loc la București, în onoarea d-lui D. R. Ioanițescu, noul deputat al partidului național.

Cele mai multe toasturi au fost rostite de țărăniști, și tot țărăniștii formau majoritatea comesenilor.

D. Ioanițescu s'a pronunțat pentru fuziunea cu țărăniștii și a adus omagii d-lui dr. Lupu.

Intrevederea cu Prințul Carol

Cu toată dezmințirea categorică dată de d. general Averescu, ziarul „Cuvântul" scrie în numărul de ieri:

„Suntem în măsură de a afirma—și deținem faptul din sursa cea mai autorizată, adică aceia a Palatului — că totuși o întrevedere va avea loc la Paris între Suveran și principele Carol.

„Putem adăoga că o întreagă corespondență a urmat între Palat și fostul principe de Coroană, corespondență în care prințul își exprima dorința de a avea o întrevedere cu Regele".

X.

Un furt extraordinar

la o mare bancă norvegiană

Se anunță din Oslo (capitala Norvegiei) că un furt extraordinar a fost comis la Banca Agricultorilor din acel oraș.

Niște indivizi necunoscuți au sustras cheile de la subsol și de la casele de fier; au pătruns în pivnițe și au jefuit tot tezaurul băncii. Câteva lăzi de fier, ale căror chei hoții nu-și le putuseră procura, au fost sparte cu ajutorul unor instrumente speciale.

S'au furat monezi de aur, devize străine și cecuri, în valoare de 600 milioane lei.

In pag. III-a
Ultima Oră

Tineretul italian

va trebui să învețe mai multă carte

Se știe că d. Mussolini a obligat Italia să muncească mai mult decât celelalte țări, introducând 9 ceasuri de lucru pe zi în industrie, comerț, bănci și administrațiile publice.

Guvernul fascist a decis să întindă aceiaș măsură și asupra școlilor. Toți școlarii vor trebui să învețe 9 ceasuri pe zi, iar vacanțele vor fi scurtate. Chiar în toamna aceasta, școlile se vor deschide cu o lună mai devreme decât de obicei.

Dacă în programul fasciștilor români s'ar introduce aceiaș dispoziție în ce privește școlile, desigur că licenii noștri s'ar lăsa de fascism....

IN VACANȚA...

de Pr. N. HODOROABĂ

E vorba de răgazul pe care îl dau lunile de vară acelora cari nu lucrează pământul, adică târgoveților. Aceia însă, cari frământă cu sudoare glia pentru a plămădi bielșugul acestei țări, *„pânea noastră cea de toate zilele"*, sunt în plină mobilizare de la mic până la mare și dau asaltul voioși și cu înviersunare asupra ogoarelor cuptoare pline de pâne—pe ca e Dumnezeu le-a binecuvântat cu mană... Vacanța lor este întotdeauna iarna când pământul golit s'odihnește sub straturi de zăpadă, ca un mort în bi erică fost om de ispravă—sub florile, care sunt negarea morții...

Din înghesuiala târgurilor și a orașelor mari, s'au desprins—ca niște albine de stup—și s'au îndreptat spre munte, spre mare și'n spre localitățile de băi, toată mulțimea acelora, cari sunt deprinși să plece undeva, vara, fie ce-o fi...

La îmbogățiții de război, la învârtiții cluburilor politice și la oamenii de afaceri, ce contează câteva zeci de mii de lei?!... E mai greu de acei salariați ai Statului, cari trebuind să plece, au scontat leafa pe jumătate de aur... De această îndrăzneală, de acest atac îndrăzneț asupra micului lor buget, se vor resimți un an întreg nu numai dânșii, ci și soțiile și copiii lor, cari vor fi supuși vrând-nevrând, la multe privațiuni..

„Plecarea" undeva în timpul verii, putem spune c'a devenit o adevărată epidemie. Molipsirea se întinde pe fiece an.

C'o lună înainte oamenii se pregătesc și dau loc la discuții pe această temă; iar după întoarcere, cel puțin o lună de zile—sexul frumos—în special, va avea de istorisit varietatea distracțiilor mulțimea cunoștințelor făcute, complimentele primite, și în cerc intim: cuceririle încercate... Pe lângă întrebarea de sănătate, la întâlnire, prietenii și cunoscuții mai adaogă acum, în timpul verii:

— Da, unde pleci vara asta?

— Nu știu, încă nu m'am decis. Nevastă-mea ține morțiș să mergem la Techirghiol și Constanța, pentru a vedea elita Bucureștilor în plin sezon... Punga însă mi-i cam subțire.

— Dar tu, încotro?

— Eu, o s'o opintesc înspre Ungheni sau înspre Bârnova cu toate lacrămile consoartei...Altul:

— Unde pleci, vara asta, bădie?

— Eu? La *Bahluienbad*, la *Podul Roșu!*... plimbări!

— Dar cu aerul, cum rămâne?

— Il avem și aici, fără parale, măcar că nu-i așa deochiat, dar ne-am deprins cu el...

Nu toți cei cari pleacă sunt și bolnavi. Mulți se duc ia așa, de distracție și pentru plimbare, ca să fie la modă. Oricum, la fiece stațiune balneară sau climaterică sunt și doctori cari prescriu rețete ca, și Donjuani, voiajori, cari umblă după „cuceriri" mondene, în ciuda soților, cari se tem de coarne și prin somn...

In vacanță lumea fuge de uniformă. Ofițerul în concediu se pune în civil, elevii aruncă chipiile, olevele șorțul, doamnele se tund, cei grași se cântăresc, copiii cer mereu înghețată, amicii de căldură se tot sprițuesc la colț... Grădinile de vară sunt întrebate ca și fetele cu zestre...

In vacanță, cetățeanul se crede scutit de multe îndatoriri... Poftele însă nu știu decât vacanță, decât doar când omul stă pe coaste, la pat...

— Domnule, de ce faci atâtea năzbătii! Te știam doar om serios!

— Și sunt, nu zic; dar la birou; Aici, sunt în vacanță...

— Mămico, de ce te sfădești așa de des cu papa?

— Pentrucă papa e în vacanță și pentrucă nu s'a ales nici de data asta deputat!...

— Da, pentrucă pe lângă diurnă ar mai fi primit și o leafă grasă...

Pr. N. HODOROABA

„COMERȚUL FORESTIER“

SOCIETATE ANONIMĂ ROMÂNĂ

IAȘI -- Sediul central str. Ștefan cel Mare 4

(la Banca Româno-Franceză)

Depozit de Cherestea

EN-GROS și EN-DETAIL

STRADA UZINEI No. 23

(vad comercial de cherestea de zeci de ani)

Bogat asortat cu tot felul de materiale lemnoase, servind prompt extrem conștiincios și cu prețuri mai eftine ca oriunde.

Facem mari înlesniri de plată fără nici o dobândă.

LUPU STANESCU

IAȘI, Str. Pantelimon No. 11

Pe lângă toate materialele de Construcție cu care sunt asortat în DEPOZIT am mai pus în vânzare

VAR, GRAS, ALB, STÂNS

din **Turda** *si* **Bucovina** *și vând cu metru cub transportat la Șantier — Prețuri Reduse.*

Liceul de Domnișoare

„Mihail Kogălniceanu“

Școală cu drept de publicitate

IAȘI, Strada Căpitan Păun No. 8

Inscrieri în clasa I fără examen de admitere.

Examenul de admitere în clasa a V-a în școală pentru elevele școalei.

Inscrieri și informațiuni cu începere dela 1 Iulie în toate zilele de lucru dela 10—12 a. m. în cancelaria școalei. Prospecte la cerere.

BECURI

electrice

cele mai solide, cele mai rezistente, din fabricile eele mai renumite: **Philips, Osram, Tungsram, Ferrowatt,** etc. mărci garantate, cumpărați mai eftin ca oriunde numai la Depozitul general

Zaharia Weiss

Piața Unirei

Sanatoriul Dr. Tzaicu

IAȘI, STR. CAROL 20, Telefon

Clinică Chirurgicală perfect instalată. Asepsia cea mai riguroasă. Adaptat la chirurgia de urgență, Mecanoterapie, Gynecologie, Ortopedie, Electroterapie, **Raze-Ultra-violete.**

Aparat de Raze Röntgen

Se primesc boli interne și nervoase (excluse bolile contagioase și nervoșii turbulenți).
Informațiuni și consultațiuni între orele 2-4 p. m.

Cartonage

pentru orice fel de industrii: produse alimentare, chimice, cofetării, farmacii, mode, tricotaje, încălțăminte, parfumerii, fabrici de săpun, etc.
execută prompt, conștiincios și cu prețuri convenabile. — Cereți oferte

Fabrica SIMON GOLDȘTEIN
Iași, str. Gh. Mârzescu 22

Umbrele

Cu prețuri reduse se găsesc numai la

Fabrica de Umbrele
F. Kaufman

Str. Ștefan cel Mare 21
alături de magazinul „La Vultur“

Atelier special de reparat și îmbrăcat umbrele

De vânzare

Automobil Overland, nou, puțin rulat, în perfectă stare de funcțiune, cu preț foarte redus.

Se poate vedea în strada Vasile Conta 26 la d. IOAN ZAMFIR.

Publicație

Se aduce la cunoștința generală, că în ziua de 29 Iulie 1926 la orele 10 dimineața se va ține licitație publică la reședința Inspectoratului Asignărilor Sociale din Iași pentru aprovizionarea acestui Inspectorat cu cantitatea de 72.000 Kgr. lemne de foc.

Licitația se va ține conform cu art. 72—83 din Legea Comptabil tății Publice, iar concurenții odată cu ofertele vor depune și garanția de 10 la sută.

Orice alte informațiuni se pot lua dela sediul Inspectoratului.

Inspector Regional
N. G. Vasiliu

12 | 7 | 1926

Publicație

Se aduce la cunoștința generală că în ziua de Sâmbătă 31 Iulie a. c. orele 10 a. m. se va ține la magazia noastră de materiale din Gara Iași, licitație publică orală pentru vinderea a diferite materiale vechi și anume:

Articole de lemnărie, ferărie, curelărie, îmbrăcăminte și hârtie maculatură.

Adjudecatarii vor vărsa imediat chiar în ziua licitației, valoarea integrală a materialelor licitate.

Taxele fiscale și de timbru care vi se vor comunica după aprobare se vor vărsa după comunicarea aprobării și înainte de ridicarea materialelor.

Economat C. F. R. Iași
ss) *Hurmuzescu*

Cari !

dintre absolvenții școalelor primare doresc să reușască bine la concursul pentru admitere în școalele secundare, să se prepare la domnul *institutor I. Dumitraș strada Petru-Rareș No.19* (în dosul poștei centrale), care prepară foarte serios ; dar cu un onorar foarte modest și orfanii gratuit.

Inscrierile se fac zilnic numai la locuința d-sale ; iar cursul va începe cât de curând, învățându-se 4 ore pe zi (8-12 dim.) și se va ține într'o clasă de la școala „Gh. Asachi“.

Publicațiune

Se publică spre cunoștința generală că în ziua de 26 Iulie 1926,—orele 10 a. m. se va ține licitație publică cu oferte închise la sediul Segiunei I Iași Societat a Ocrotirea orfanilor din Război Serviciul Ad-tiv, din strada Palade No. 11 în conformitate cu legea de contabilitate publică a Statului pentru furnizarea orfelinatelor cu cantitatea de 155 (una sută cincizeci și cinci) vagoane lemne de foc, esență tare, fag și carpen.

Condițiunile și caetul de sarcini se pot vedea în orice zi de lucru la sediul Regiunei I Iași str. Palade No. 11.

Direcțiunea

AGENȚI

prezentabili, cu garanție morală și materială, angajează

„Asigurarea Românească“

Iași, str. Lăpușneanu 19

Regia Monopolurilor Statului
Direcția Manufacturei de Tutun
CHIȘINAU

Manufactura de tutun Chișinău scoate în licitație pe ziua de 19 August a. c. ora 11 procurarea a 1500 m³ balast și pe ziua de 20 August a. c. ora 11 procurarea a 1500 traverse de st jar pentru cale secundară a bele materiale predabile loco Depozitul Manufacturei.

Caetele de sarcini ale acestor furnituri se pot vedea la Direcțiunea Manufacturei Chișinău în toate zilele de lucru între orele 7—11 și 15—18.

DIRECȚIUNEA

MICA PUBLICITATE

PIERDUT actul de invalid, titlu de pensie, carnetul de pensie și biletul de scutire.

Le declar nule și fără valoare în mâinile oricui s'ar afla.

RUSU PETRU
str. Șoseaua Națională 5

AM PIERDUT ori mi s'a furat poliță protestată No. 9023 din 2 Decembrie 1925, emisă la 1 Septembrie 1925, pe suma de lei 5000, în ordinul D-lui D. Verussi și semnată de Itic Șloimovici. Se declară nulă cine o va găs și aduce la domiciliu din Iași strada Vasile Lupu 74, va capata un cado.

D. VERUSSI

CAUT să închiriez, două-trei camere mobilate, sumar, bucătărie și grădină, în regiunea de grădini a orașului, sau la o vie apropiată de oraș. A se adresa la Casieria Băncei Dacia.

BANI CU IMPRUMUT se acordă imediat da către Biroul de comision și gaj „Ajutorul Nostru“ str. Cuza Vodă 71. *Cine vrea să vândă* repede și *convenabil*: mobile, piane, bijuterii, covoare, obiecte de artă, bibelouri, etc., să le depună în acest scop la Biroul „Ajutorul Nostru“, care face această operațiune, fără speze, numai contra unui comision după vânzare, de 5% acordând la cerere și *aconturi.*

Da vânzare ocazional: două covoare persane splendide, un cupeu, uua mașină „Singer“, stofe diferite. plătibile în rate.

Tot în acest local se predau lecții de dactilografie și se copiază acte.

DE INCHIRIAT două camere mobilate, cu intrare separată, în str. Lăpușneanu No. 35, casele din curte.

CROITOREASA specialistă în rochii, depunând numai munca, poate deveni asociată la magazin de confecțiuni.

Informații la Agenția „Reclama“, Trecătoarea Banu No. 1.

Vechiul și cunoscutul atelier de sculptură și depozit de monumente

F. FAIRING

Str. Eternitatea 18

care a executat mii de lucrări de artă, fiind în lichidare a pus în vânzare cu prețuri de desfacere:

MONUMENTE de orice fel pentru creștini și izraeliți ;

Cruci și piramide de marmoră, *grilaje* de fier, fontă, orice dimensiuni, *fotografii* pe porțelan și *felinare* diferite modele.

Ocazie rară pentru cei ce au nevoe de astfel de articole.

Pentru oameni solvabili, se fac înlesniri de plată ;

Eventual, pentru un amator serios, ocazie de a prelua atelierul.

C. F. R.

ATELIERELE „PRINCIPALE PAȘCANI

ANUNȚ

„Meseriași lăcătuși, tinichigii și vopsitori, cunoscând în reparațiuni de vagoane, se angajează imediat la atelierele c. f. r. Pașcani, în mod definitiv sau pe trei luni, cu salar între 4000 și 7500 lei lunar. Doritorii se vor prezenta în orice zi, cu actele ce au.

Geamuri albe, simple, colorate, ornamentate, riglate ; ori-ce grosime și calitate, cu prețurile fabricei ; deasemenea diamante pentru tăiat geamuri numai la

Primul Depozit de geamuri și oglinzi
Israel Bergher S-sor
str. Anastasie Panu 50
Casă fondată la 1876

DOCTOR IN MEDICINĂ

M. WECHSLER

Specializat în Franța în

ARTA DENTARĂ

Boli de gură și de dinți

Consult. 9-12 și 2-7 p. m.

IAȘI, Str. Ștefan cel Mare 13

Casele Leon Mayer

Urcarea taxelor pe spirt

Următorul ordin telegrafic a fost primit de Administrația Financiară :

Prin noua lege a băuturilor spirtoase care a intrat în vigoare pe ziua de 14 lulie curent, taxele de consumație s'au sporit și se vor plăti :

Spirtul 8 lei grad decalitru ; Spirt de naturat pentru parfumuri și apă de cologne 2 lei grad decalitru ; țuica și rachiurile până la 30 grade 1 leu de grad pe decalitru, țuica, spirtul de vin și rachiurile peste 30 grade, 2 lei 50 bani grad pe decalitru ; berea 1 leu 50 bani pe decalitru ; Șampanie din vin taxat lei 10 pe litru ; șampania din vin netaxat 20 lei Kgr.

Pentru drojdia de bere 3 lei kgr., taxa de producție de 10 bani de grad pe decalitru s'a desființat plătind toate rachiurile sub 30 grade și peste 30 grade câte 10 bani de litru asupra spirtului afară de spirtul denaturat ors, cum și la țuică, spirtul de vin cum și rachiurile din fructe și derivatele lor, peste 30 grade—se va percepe afară de taxă consumației, o supra taxă de 20 lei la sută, calculat la prețul de vânzare, inclusiv taxele de consumație.

Toți producătorii și comercianții și depozitarii care au în depozit spirt rafinat, țuica și rachiuri taxate anterior, vor da declarație până astăzi 19 lulie, de cantitățile ce au avut în depozit în seara zilei de 13 lulie 1926.

Impărțirea premiilor

la „Cercul de Șah“

Duminecă la ora 6 p. m. a avut loc întrunirea comitetului Cercului de Șah sub președenția d-lui M. Sadoveanu.

Au participat d-nii : M. Raischer cenzor, I. Pincu casier, Aurel Lernovici secretar, N. Sehner membru supleant și dr. Naibergher membru.

S'a decernat premiile în valoare de 9 mii lei, între care și premiul „Gh. Botez“ (Creditul Urban) d-lor A. Lernovici, A. Winkler și N. Șchaer care au eșit cu puncte egale în fruntea concursului cercului.

Peste câte-va zile se vor decerna și două premii de frumusețe celor mai frumoase partide.

REP.

Activitatea

asociații sportive „Macaby“ din Roman

Roman.— Un grup de tineri cu dragoste de sport, constatând starea de paragină în care se găsea asociația „Macaby“ printr'un apel bine simțit care și-a găsit ecoul în public, a reușit să puie mâna pe frânele conducătoare și să îndrumeze Societatea pe un teren prosper și fecund.

Chestionând pe d-l președ. al asociații d. Lazăr Lupu, asupra activității viitoare sportive, d-sa ne-a răspuns următoarele :

„Până în prezent asociația noastră și-a împărțit activitatea în următoarele secții : atletice ușoară și grea, c i c l i s m, t u r i s m, foot-ball, înnot, box, și scrimă. Fiecare din aceste secții, e condusă de către un sub șef specialist, iubit de camarazi și distins în sânul asociației. Comandantul suprem al sportului este cunoscutul sportmen d-l H. Marcus.

Sperăm că până în zece zile să sosească dela centrala București, un instructor în persoana d-lui Pipa Blaschnek care să de-a o și mai mare extindere sportului macabeau.

Principalele sporturi sunt executate pe terenul associații din str, Aprod. Arbore, sub conducerea sub șefilor respectivi cari sunt :

Leo Welt înnot, M. Leiba box, L. Zingher scrimă, I. Goldenberg foot-bal S. Kintzbrauner tur sm, Mihail Goleanu ciclism ; atletica ușoara și grea este condusă de însuși șeful suprem al sportului“.

Fil.

INAUGURAREA

olubului țărănist din str. Mârzescu

Duminică a avut loc inaugurarea clubului sectorului Mitropoliei al partidului țărănesc (str. Mârzescu).

Ședința a fost prezieată de d. *Prof. Paul Bujor* deputat și președintele de onoare al organizației țărăniste de Iași.

Primul a luat cuvântul *d. Gh. Colcea* care arată că sectorul Mitropoliei a luat ființă din nevoile cetățenilor obijduiți.

D. BUJOR dă îndrumiri de conducere a sectorului. Spune că toți cei care vor fi înscriși trebue să fie sincer legați de partidul țărănesc.

Arată modul cum au decurs alegerile în care partidul țărănesc n'a putut fi distrus. Critică celelalte partide.

Vorbind despre fuziunea cu Naționalii d. Bujor spune că interesele țărei cer înfăptuirea ei și că ambele partide trebuie să facă sacrificii în vederea acestui scop.

Termină făcând urări noului sector.

D. JACOTĂ spune că partidul țărănesc va trebui să-și modifice programul pentru a primi în sânul său și pe micii meseriași patroni care fac parte din democrația muncitoare.

Mai vorbesc d-nii Zane, Columb, etc.

D. EDUARD vorbește din partea celora care au format sectorul, cerând sprijinul moral al conducătorilor.

Instituțiile de binefacere evrești din Iași

vor fi susținute din America

Membrii Institutului Mont-Morris din New-York, vor contribui lunar

O știre interesantă a fost adusă la cunoștința Comunității Israelite.

Este vorba de crearea unei mari societăți de binefacere, în New-York, care și-a luat obligația de a susține instituțiile de binefacere evreești.

*

In cursul acestei primăveri, Iașul a fost vizitat de un cetățean din New-York, Morris Griffler, originar din Iași.

Acesta,—azi mare importator — a părăsit Iașul cu 35 ani în urmă și în acest răstimp și-a agonisit o frumoasă avere.

Americanul a vizitat cele 7 instituții evreești de binefacere Spitalele Izraelit și „Ghelerter“, Școlile Steaua, Talmuth Thora din Aron Vodă și Podul Roș, azilul de Bătrâni și Orfelinatul cărora le-a făcut mari donații în bani. Deasemenea a ajutat și mai multe familii nevoiașe.

Comerciantul care-și găsise în Iași mai mulți din foștii săi prieteni, între care d. Georges Lehrer, Ionas Jager etc. le-a făguit că nu se va opri aci cu ajutorarea instituțiilor Iașului.

Și într'adevăr americanul s'a ținut de cuvânt.

Ajungând la New-York și-a amintit că face parte din comitetul asociației Mont Morris, care subvenționează cea mai formibila instituție de binefacere din lume : spitalele Mont-Morris.

Ori între membri societătei care subvenționează această instituție se află și 450 de evrei eșeni stabiliți la New-York de ani de zile.

Americanul nostru a luat înțelegere cu ei și a reușit să-i convingă să-și majoreze subvenția.

Surplusul va fi adunat aparte și va fi trimis în Iași pentru a subvenționa instituțiile ieșene.

Ideia odată primită, s'a trimis câte o adresă instituțiilor locale prin care li se cerea să trimeată bugetul lor anual.

In afară de această, să se formeze o comisiune de 21 membrii, câte 3 de fiecare instituție, care să administreze și să repartizeze fondurile sosite lunar din New-York.

Bugetele instituțiilor ieșene au și fost trimese.

L. Cr.

Abonați-vă la Opinia

ULTIMA ORA

GRAVA CRIZĂ DIN FRANȚA

In jurul răsturnării cabinetului Briand-Caillaux

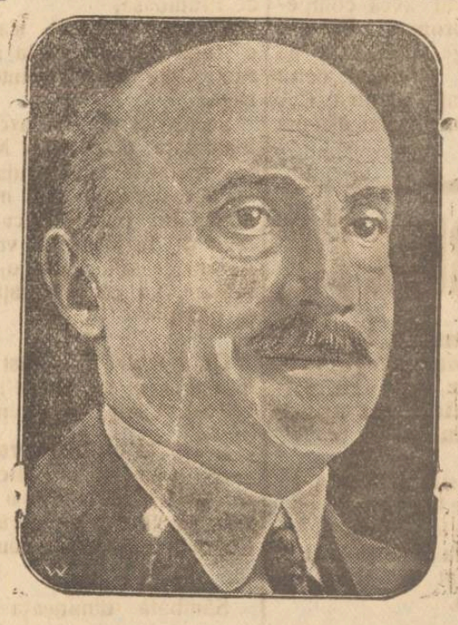

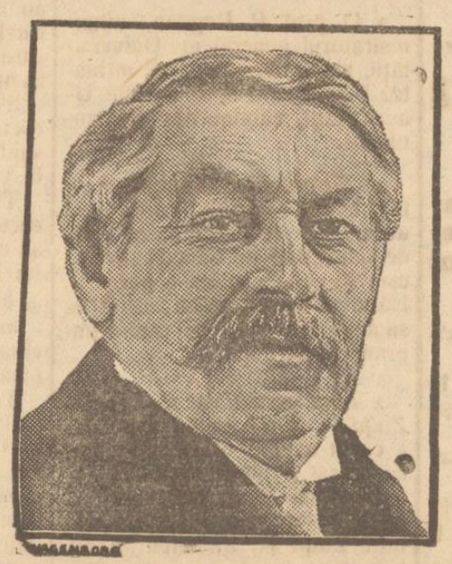

Sus stânga: CAILLAUX. Sus dreapta: HERRIOT. Jos: BRIAND

Franța se zbate într'o criză extraordinară.

Asupra căderii guvernului Briand-Caillaux, se mai transmit următoarele amănunte:

Recentul succes la Londra al d-lui Caillaux, dădea impresia că situația guvernului s'a întărit. Votul din comisia financiară pentru respingerea acordării de puteri depline era atât de slab exprimat, încât majoritatea presei dădea ca sigur faptul că în Cameră guvernul va obține majoritatea. S'a întâmplat însă un lucru neașteptat.

*

Majoritatea radicalilor conduși de d. Herriot erau adversari ai proectelor Caillaux pe care le socoteau reacționare. D. Herriot împărtășea ideia socialistă de a se aplica impozitul pe capital.

Între acești doi tovarăși de partid și foștii prieteni (Herriot și Caillaux) se săpase o prăpastie. Totuși d. Herriot a stat mereu în rezervă.

*

In ședința de Sâmbătă a Camerei, când s'a adus în discuție chestia dictaturii financiare, Herriot a părăsit fotoliul prezidențial și s'a suit la tribună, declarând că nu mai poate păstra rezerva câtă vreme este în joc regimul parlamentar și însăși ideia republicană.

Era lovitura de măciucă. Grupul d-lui Louis Marin s'a pronunțat deasemenea împotriva guvernului. Era lucru clar că vechea majoritate se destrămase.

*

D. Briand a pus în bătae întregul său talent, arătând că trecutul lui este o chezășie pentru republică.

D. Caillaux a desfășurat o deosebită abilitate în susținerea sistemului său financiar.

Totul era zadarnic. Camera a respins încrederea în guvern cu 288 voturi contra 243.

*

Guvernul a demisionat îm diat, iar președintele Doumergue a început consultările. Președinții Camerelor și diferiți fruntași ai vieții politice s'au perindat eri dimineață și în cursul nopții la Eliseu.

Agitația este extraordinară. Se crede că d. Herriot va fi însărcinat cu formarea cabinetului. D-sa va încerca mai întâiu să obție colaborarea cu socialiștii. In caz de eșec, va cere cel puțin sprijinul parlamentar pentru o formațiune mai spre dreapta.

Dar sunt deosebiri mari de program și nu se poate prevedea rezultatul.

CICLON LA ARAD

București 19.— Un groaznic ciclon s'a abătut asupra regiunii Arad.

Localitatea Podgoria-Arad de lângă oraș, a fost complect inundată. Douăzeci case au fost luate de apă. Doi oameni s'au înecat. Trăsnetul a căzut pe două case, arzându-le până în temelii. Circulația trenului electric a fost întreruptă. Pagubele sunt imense.

Atac banditesc
lângă Chișinău

Chișinău 19. — Pe șoseaua Rogoșani-Căprești, banditi mascați au jăfuit o trăsură în care se aflau câțiva comercianți. Vizitiul vrând să fugă, a fost împușcat.

Dizolvarea
consiliului comunal din Fălticeni

Fălticeni 19.— Consiliul comunal a fost dizolvat. Astăzi se va instala o comisie interimară.

NEGRU

Cazul Cazacliu

București 19.— Fruntașii țărăniști depun sforțări pentru pacificarea țăraniștilor basarabeni. S'au făcut intervenții pe lângă d. Cazacliu.

Proces de presă

Bârlad 19.—In procesul de calomnie prin presă intentat de d. dr. Friedman d-lui Finkelstein, directorul ziarului „Gazeta de Luni", d. Finkelstein a fost condamnat la 5ooo lei amendă și 3o.ooo lei despăgubiri civile.

O dramă înfiorătoare

Tighina 19.—O dramă înfiorătoare s'a petrecut în următoarele împrejurări:

Domnișoara Berbeciu, orfană din războiu, certându-se cu mătușa se, i-a aruncat cu un fier în cap. Femeia a căzut jos scăldată în sânge, și a încetat din viață după câteva ore.

D-ra Berbeciu în disperare, s'a aruncat în Nistru. Cadavrul a fost pescuit astăzi dimineață.

Alt atac banditesc lângă Dorohoi

Dorohoi.— Banditii și-au găsit un teren bun de operații în județul nostru. După atacurile date la depărtare de 3 km. de oraș, apoi pe drumul ce duce la Darabani, când au tras asupra automobilului de curse proprietatea d-lui Lazăr Trau, și când numai mulțumită șoferului au scăpat călătorii nejefuiți, astăzi înregistrăm un nou atac.

Tânărul comerciant Froim Cherbis din Dorohoi, pe când se reîntorcea cu trăsura din Botoșani, în apropiere de Leorda a fost oprit de doi indivizi cari au tras focuri de carabină în aer. Cherbis a fost șefuit de bani și un impermiabil.

Comerciantul Leiba sin Iancu din localitate, somat și el să se culce la pământ, în timp ce d. Froim Cherbis era perchiziționat, Leiba sin Iancu, o luă la goană, banditii trăgând focuri după el, fără al nimeri, și-a scăpat astfel viața și suma de 60.000 lei. Se cercetează.

JUSTUS

Citiți „Opinia"
și-o răspândiți

FUNDAȚIA FERDINAND IN IAȘI

Noi clădiri universitare—Mărirea bibliotecei unde se va amenaja căminul „Regele Ferdinand.

Pentru azi la prânz fusese convocat Senatul Universitar. Au venit și au stat două ore d-nii Rector Slătineanu, prof. P. Bogdan, P. Andrei, Ștefănescu-Galați și ministrul I. Petrovici. Senatul necomplectându-se ședința nu s'a putut ține.

Dar în timpul convorbirilor, d. Petrovici a admis să acorde localul căminului studențesc din str. Carp, pentru școala de grădini de copii, condusă de d-ra Negri. Despre soarta căminului din str. Carp se va decide ulterior.

Noi clădiri universitare

In grădina Universității se vor clădi noile localuri necesare facultăților de litere și drept. In actuala aripă a facultății de litere, se va întinde biblioteca centrală; iar în actuala aripă a facultății de drept, se vor întinde birourile rectoratului.

Se va reorganiza și grădina botanică din dosul palatului de justiție.

Fundația Ferdinand

Se afirmă că s'a cumpărat casa d-nei Zoe Mîrzescu din str. Carol,

Unul înebunește de rușine

Tighina.— Un caz neobișnuit s'a întâmplat în comuna Saratica jud. Tighina. Un tânăr țăran de curând căsătorit a fost învinuit că ar fi furat niște fân dela vecinul său, notarul satului. Conform unui obiceiu din partea locului, tânărul a fost silit să străbată satul cu o cantitate de fân legată de gât și strigând: „Sunt nemernic".

Nefericitul tânăr a executat această pedeapsă tradițională, dar a înebunit de rușine. El a fost internat la spitalul de alienați Costiugeni.

Sinuciderea unui moșier

Tighina.— Moșierul Alexandru Cane, din Comrat, însurat de curând cu o domnișoară din Chișinău, din cauza geloziei și-a tras un glonte de revolver în piept.

In stare gravă, a fost transportat la spital.

Alt jaf

Piatra Neamț 19.—Pe șoseaua Borsek patru banditi îmbrăcați în haine militare au atacat și jefuit de o mare sumă de bani pe soția unui antreprenor.

Din Slănic-Moldova

Slănic-Moldova.—Joi 15 Iulie s'a jucat cu un succes desăvârșit și în fața unui public select drama „Năpasta" de Caragiale cu d. și d-na I. Profir, d-nii A. Ghițescu și Ramadan. A doua reprezentație cu același succes a avut loc Duminică. D-na Natalia Profir și d. C. Ramadan au recitat versuri gustate foarte mult de publicul din sală.

Marți 20 Iulie va avea loc hramul Slănicului. S'au pregătit tot felul de surprize. La festivalul organizat în beneficiul muzicei reg. 27 Inf. Bacău.

S.

Nenorocirea din str. Vasile Lupu
Un tavan se prăbușește rănind o femee

Eri dimineața, pe când d-na Rebeca Hârșcovici din str. Vasile Lupu, se afla în bucătărie, la etaj, tavanul odăei s'a prăbușit.

Femeea căzând la pământ, de la o înălțime de 6 m., s'a ales cu picioarele fracturate și cu grave contuziuni la față.

Ea a fost transportată la spital.

INFORMAȚII

x Astă seară la orele 6 are loc obișnuita ședință a Consiliului Municipal.

Printre alte chestiuni la ordinea zilei este și oferta pentru luarea în întreprindere a serviciului vidanjelor.

Cabinetul Dentar
S. SIROTA GROSU
Strada Anastasie Panu No. 17
(Piața Halei).

Execută lucrări în platină, aur și cauciuc, dinți albi fără placă, extracțiuni și plombe fără durere

Consult. dela 10 dim. până la 7 seara
PREȚURI REDUSE

Pentru săraci gratis zilnic

ORA 3

HERRIOT FORMEAZA GUVERNUL

Paris 19.— D. Herriot a fost însărcinat cu formarea guvernului. El a acceptat și depune sorfțări pentru alcătuirea unui guvern național.

Arestarea fruntașilor politici greci

Atena 19.— Generalul Pangalos a ordonat arestarea fruntașilor partidelor democratice d-nii Papanastasiu, Cafandaris, Mihalacopulos și alți oameni politici și ziariști. Ei vor fi deportați pe insula Naxos.

D. Eftaxias (?) va forma cabinetlul.

D. Anunzio cucerește Anatolia!

Roma 19.— Poetul Gabriele D'Annunzio a lansat un manifest către poporul italian pe care-l cheamă să pornească la cucerirea Anatoliei.

Mare incendiu la Dunquerque

Paris 19.— Un mare incendiu a făcut ravagii în portul Dunquerque, provocând pagube de peste un milion franci. Se crede că este un act de răzbunare al greviților.

Cazul Prințului Carol

București 19.— Se anunță că d. Argetoianu s'a îndreptat spre Paris. In unele cercuri se afirmă că d. Argetoianu întreprinde un demers în chestia Prințului Carol.

UN ZVON GRAV

București 19. — O telegramă particulară din Paris anunță că într'un grav accident la Bourges ar fi murit profesorul Jean Cantacuzino.

Transmitem știrea sub toată rezerva.

ECOURI

— Astă seară la ora 9, la Templul Neuschatz din str. Cuza Vodă, va oficia cantorul Hellmann, cu un cor ales.

— *D. Talisman vechiul maistru încadrator de tablouri, din Iași Trecătoarea Banu No. 1,* fiind suferind și reținut a sta cât-va timp în pat, roagă onor. public și clientela sa de a avea aceiași încredere ca și în D-sa, în *Reprezentantul său* ce conduce acum *atelierul,* acesta fiind un bun și cinstit lucrător, și care va căuta să satisfacă cerințele tuturor cu aceiași promptitudine și estetică ca și în trecut.

— Aflăm cu plăcere că aseară s'a sărbătorit în cerc intim în casele D-nei și D-lui Ludwig Ber, logodna distinsei D-șoare Silvia Ber cu D-l Medic Căpitan Dr. Wasserman Iurist.

Toate urările noastre de fericire tinerilor logodiți.

— Pentru pregătirea copiilor care doresc a ocupa locuri în orice școală secundară, internat, sau externat, adresați-vă d-lui *V. Agapi,* institutor, strada Negruți 4, școala „Gh. Asachi".

Institutul Dentar
N. Wassermann
dentist din str. Păcurari No. 5, vis-a-vis de Cofetăria Vlădescu, (intrarea prin Bulevardul Elisabeta, rămâne deschis tot timpul verei, fără întrerupere. Consult. 8—12 a. m. și 3—6 p. m.

DOCTORUL
R. DAMSKER
fost medic de spital și de oraș
Str. Cismăriei 17
(vis-a-vis de Halâ)
BOLI INTERNE
SIFILIS și GENITO-URINARE
Consultații:
8—11 a. m. și 2—5 p. m.

DOCTOR
E. GHELMAN
Specializat la Viena
Boli de Piele și de păr
Sifilis și Venerice
Tratamentul radical a blenoragiei acute și cronice prin Uretroscopia (Iluminatul canalului uretral) Electrolyza, galvanocaustica, vaccinoterapia.
Str. GÂNDU No. 1 vis-a-vis de Cinema Elisabeta
Intrarea prin stradela Talpalari.
Consult.: 9-10 a. m. și 2-7 p. m.
Duminică 11—12 a. m.

H. GHERNER
avocat
Birou de Notariat
S'a mutat în strada Costache Negri No. 40
Cons. 7½-9 a. m. și 7-9 p. m.

†

Mult îndureratii: Savel soț, Constantin și Cleopatra părinți; Gigel Florica, Valentin și Bibi frați, Colonel Mihail și Elena Motaș, Eduard și Elisa Motaș, Iancu și Maricica Motaș cu copii, Lt. Colonel Dr. Savini și Maricica cu copii, Preot Ioan și Maria Săndulescu, Lt. Aviator Dimitrie Săndulescu precum și familiile, Teodosie și Iulia Motaș, Casuca Gavrilescu, Valeriu și Georgeta Gavrilescu, Cosnt. și Nicu Gavrilescu Mitescu, Dacian Gheorghiu și Panaitescu, au profunda durere a anunța perderea ireparabilă a scumpei și iubitei lor

Vestinica Săndulescu
născută Motaș
în etate de 29 ani

Decedată în ziua de 18 Iulie ora 12 meridiane și vă roagă a lua parte la înmormântarea care va avea loc în ziua de 20 Iulie ora 5 p. m. la cimitirul Eternitatea.

Cortegiul funebru va porni de la locuința defunctei str. Albinet No. 16.

STIRI DIN TARA SI STRĂINATATE

INTRUNIREA DE LA CLUBUL POPORULUI

DECLARAŢIILE D-LOR MINIŞTRI MEISSNER ŞI PETROVICI

Şosele pentru Iaşi.— Imbunătăţiri şcolare şi universitare.

Duminică dimineaţă a avut loc întrunirea plenară a organizaţiei averescane de Iaşi, la sediul clubului central din str. Lăpuşneanu.

Sala este plină cu delegaţi ai sectoarelor din oraş şi judeţ şi fruntaşi din localitate.

D-nii miniştri Petrovici şi Meissner sunt primiţi cu ovaţiuni îndelungate.

D. I. PETROVICI, ministrul Instrucţiunei Publice, deschide întrunirea şi anunţă că va lua cuvântul mai târziu.

Totuşi d. Petrovici anticipează o hotărâre luată Sâmbătă seară împreună cu mai mulţi fruntaşi şi doreşte ca să fie ratificată *proclamarea d-lui C. Meissner, ministrul lucrărilor publice, ca preşedinte de onoare al organizaţiei de Iaşi.*

Sala prin aclamaţii, ratifică.

*

D. GEORGE CERBU vorbeşte de disciplina şi devotamentul membrilor către şefii lor.

D. FLORIN ŞION declară că se reintoarce în partidul poporului din care a făcut parte în primele zile ale înfiinţărei Legei de sub şefia d-lui General Averescu şi aduce omagii de recunoştinţă d-lor Meissner şi Petrovici.

D. DIMITRIE TACU face apel la disciplină faţă de noul preşedinte activ.

D. OMER POPOVICI, deputat, arată că este o pagină de glorie în istoria politică a Iaşului când am putut da în guvern doui miniştri, doui oameni care reprezintă două forţe morale şi intelectuale în galeria oamenilor mari.

Terminând d. Omer Popovici asigură pe preşedintele activ că membrii organizaţiei vor fi veşnic devotaţi d-sale.

D. *Const. Căpriţă* vorbeşte de disciplina de partid care este necesară şi clubului ieşean şi crede că d-ni Meissner şi Petrovici nu vor neglija marile nevoi ale Iaşului.

*

D. MIHAI NEGRUTZI senator, declară că se fudulește grozav că face parte din organizaţia de Iaşi a partidului poporului, care a dat în guvern doui miniştri.

D. MĂRGĂRINT spune că vorbeşte în numele clasei muncitoare care a găsit sprijin în partidul de sub şefia generalului Averescu.

*

D. NICU PETREA, primarul oraşului, este primit la tribună cu lungi aplauze.

Urează d-lui Petrovici să trăiască şi să conducă cu destoinicie partidul.

Incheind spune :

„Noi vom şti să ne facem datoria dar să ne daţi sprijinul necondiţionat şi puterea de viaţă şi nici o dezerţiune şi nici o fugă dela datorie".

Cuvântarea d-lui ministru Const. Meissner

D. CONST. MEISSNER, ministrul lucrărilor publice este primit cu nesfârşite ovaţiuni.

In prima parte a cuvântărei d-sa atrage atenţiunea asupra faptului că partidul poporului şi-a început guvernarea într'un mod cu desăvârşire altul de felul cum îşi încep guvernarea partidele politice în genere.

Toate partidele—spune fostul şef al progresiştilor ieşeni—înainte de a veni la putere făgăduesc multe, de toate, marea şi sarea ; un păcat însă că a acele partide în regulă generală nu se ţin de cuvânt.

Ce n'au făgăduit liberalii înainte de a lua cârma ţărei ?

Un leu în creştere continuă. Eftenirea traiului şi toate bunătăţile din lume.

Şi dv. ştiţi cum s'au ţinut de cuvânt...

Partidul Poporului şi prin şeful său suprem Generalul Averescu promite înainte de a veni la guvern în regulă generală foarte puţin, dar apoi dă mai mult decât a promis.

In Mesajul Tronului de deschidere a Corpurilor Legiuitoare, aproape nici o promisiune şi nici un proect de lege şi totuşi s'a găsit timp şi în scurta seziune s'a venit în ajutorul celor 40 mii de familii de podgoreni cu o lege care este în contra celor 239 fabricanţi de spirt.

„După un astfel de debut ne putem aştepta numai şi numai la foloase pe care partidul poporului le va aduce acestei ţări bântuite de multe rele şi necazuri".

Vorbind de persoana Generalului Averescu, d-sa spune că acest bărbat de stat este omul cinstei, omul ordinei şi omul care luptă contra urei de clasă.

„De aceia ne-am alipit de acest partid cu toată dragostea şi în special în Iaşi unde existau legături foarte vechi între mine şi actualul preşedinte activ d. Ioan Petrovici.

Rog de aici pe toţi prietenii mei şi personali şi foşti prieteni politici, să intre activ în rândurile partidului poporului.

Dispare dintre noi orice neînţelegere şi să fim uniţi căci numai acolo unde este unire şi înfrăţire este sigur progresul şi numai aşa putem merge spre bine.

Am ţinut să fac această declaraţie şi pentru aceasta am luat cuvântul.

Răspunzând d-lui Negrutzi, d. Meissner promite că se va ocupa de podurile şi şoselele judeţului nostru. Vii aplauze.

Expunerea d-lui ministru I. Petrovici

D. ministru I. PETROVICI primit deasemenea cu ovaţii îndelungate, vorbeşte întâiu de venirea partidului poporului la cârma ţărei şi felul cum s'au efectuat alegerile cu „micile presiuni administrative".

Apoi d-sa trece la partea cea mai importantă a cuvântărei:

Disciplina de partid.

In acest scop dă exemplu partidul conservator care s'a descompus.

Câtă vreme nu există disciplina isvorâtă din spirit de dragoste către partid, va trebui să folosim disciplina spontană.

Generalul Averescu — spune d. Petrovici — a pedepsit pe doui deputaţi care în contra voinţei sale n'au pus candidatura la vicepreşidenţia Camerei.

„Ţin să declar în mod solemn că dacă vor fi abateri dela discipline fie chiar excepţionale, le vom reprima şi voiu elimina din organizaţie pe acei ce se vor face vinovaţi, căci apărând ţăria unei organizaţii vă apăr pe Dv.

*

In ordine de idei d. Petrovici declară că este spre folosul Iaşului că are doi miniştrii în guvern.

„Judeţul Iaşi este un judeţ care are şosele impracticabile iar podurile sunt în aşa stare încât sătenii preferă să treacă prin vaduri.

„Şi mai ales că şi portofoliul Instrucţiunei a fost încredinţat unui eşan, o mai bună potrivire nici nu se putea.

„Iaşul este în primul loc un centru de cultură.

„Şi ţin să asigur că, pregătesc două reforme şcolare importante pentru toată ţara.

„Am un plan special pentru ridicarea şcolilor Iaşului.

„Plecând dela şcolile elementare, trecând prin şcolile mijlocii — şcolile secundare şi ajungând până la şcolile superioare — Universitatea — am un program care va necesita mari cheltueli.

Şi pentrucă Iaşul a făcut sacrificii pentru ţară, vom cere ca odată şi ţara să facă un sacrificiu pentru Iaşi.

La Universitate am şi făcut planul şi voiu construi o clădire mare la fel ca cea existentă, voi inzestra Laboratoarele şi voiu crea catedre noui unde va fi trebuinţă.

Voi da tot concursul meu corpului profesoral, introducând rânduiala în tinerimea pentru ca generaţia viitoare care va lua locul celei de astăzi, să fie tot aşa de pregătită.

*

Incheind d. Petrovici vorbeşte de reorganizarea clubului local şi asigură pe membri că nu va neglija sarcina de preşedinte activ şi va veni odată pe lună la Iaşi.

In lipsa d-sale chestiunile vor fi rezolvite de un comitet restrâns compus din cei doui prefecţi, sub preşid nţia d-lui primar Petrea.

Apoi adunarea ratifică noul comitet executiv în care intră miniştrii parlamentarii, foştii parlamentari, eforii, prefecţii, primarul şi şefii de sectoare.

Intrunirea este sfârşită la orele 1 jumătate.

L. PAUL

Curentul modernist

(Continuarea din pag. I-a)

ştiinţa, contra punctistului şi a armonistului.

Chestia e mai complicată în artele unde forma impusă de spiritul creator înseamnă mai mult de cât materia împrumutată. Se poate spune că azi modernitatea literară e tot aşa de manifestă ca modernitatea arhitecturală şi muzicală ?

*

In crearea psihologiei contemporanilor, are un rol tot mai mare cinematograful, cu succesiunea lui de imagini vizuale.

In sălile întunecate ale cinematografului a luat avânt o altă artă : muzica, care dă lumina ; nimic nu-i mai lugubru ca cinematograful mut. Stăpânit de senzaţii vizuale şi auditive, publicul de azi a uitat să gândească. El trece peste idei şi se opreşte în domeniul simţurilor. Scriitorii trebue să ţină seamă de aceasta. Şi astfel, gândirea de azi, tinde să nu mai fie gândire, ci numai imagine şi muzică. Ea vrea să prindă, senzaţia în stare pură.

*

In literatură pot fi observate câteva înoiri principale. Iată de pildă o frază dintr'un roman franţuzesc medern : „Marea, nepăsătoare şi calmă *ca un subprodus oleaginos*".

Ce-ar zice Alfred de Vigny cetind o asemenea frază ?

Alt exemplu. Un poet celebru de azi, pentru a exprima durerea resimţită la perderea unui amic spune : Moartea lui R *m'a operat fără cloroform*".

Aceste analogii industriale şi farmaceutice dau impresia de fantezie, umor şi elasticitate. Procedeul contemporanilor este comparaţia de la mare la mic, şi nu de la mic la mare, ca pe vremea lui Hugo.

Paul Morand scrie despre cerul Siciliei : „Lumina cădea verticală,—ca *dintr'un vitraj de atelier*".

*

Modernismul e în plină dezvoltare. Marea rezistenţă a generaţiilor crescute în altă climă estetică, a fost aproape complect înfrântă. De acum înainte suntem în drept să aşteptăm capodoperele care vor înscrie modernismul printre marile curente care au stăpânit istoria civilizaţiei

OBS.

M. S. REGINA

va pleca în America

Corespondentul din Bucureşti al lui „Neue Freie Prese" află că M. S. Regina Maria a hotărât să plece la 8 Septembrie în America, în tovărăşia principesei Ileana.

Dela New-York, M. S. se va duce la Seatle, în statul Washington, unde va fi găzduită de miliardarul american Hill.

M. S. Regina va rămâne la New-York până în Decembrie când se va înapoia în Europa spre a petrece Crăciunul în ţară.

CITIŢI „OPINIA"

România împrumută

vagoane din Cehoslovacia

Londra 19.—„Financial News" află din Praga că direcţia căilor ferate române a cerut guvernului cehoslovac să-i împrumute 130 de locomotive şi 6000 de vagoane închise pentru transportul cerealelor.

Se crede că cererea va fi primită de oarece Cehoslovacia are multe vagoane disponibile.

Ieftenirea pânei în Capitală

Bucureşti 19. — Cu începere dela 25 Iulie în Capitală se va vinde pânea cu preţul redus. Un chilogram de pâne neagră va costa 10 lei, un chilogram pâne albă 12 lei.

Preţul la jimblă rămâne liber.

Senzaţionala evadare dela siguranţa locală

Trei arestaţi sparg arestul siguranţei şi dispar cu lanţuri la mâini şi picioare

O senzaţională evadare s'a întâmplat astă noapte.

Trei arestaţi care se aflau în cercetarea siguranţei au reuşit să evadeze.

De notat ca arestaţii aveau fiare la mâini şi picioare.

Ei au spart arestul Siguranţei între orele 11—12 de noapte şi s'au răsleţit în diferite puncte.

Evadaţii sunt trei basarabeni Neculai Traeovschi, Elias Segal şi A. Chor, cercetaţi pentru crime şi furturi.

Evadarea a fost aflată după un ceas dela dispariţie.

S'au luat straşnice măsuri pentru urmărirea evadaţilor.

Ce fel de pâine se fabrică la Huşi

O plângere dreaptă a consumatorilor

Huşi 19.— Populaţiunea Huşului este profund nemulţumită de calitatea pâinei ce se pune în consumaţie în oraşul nostru. In afară de rari excepţiuni, pâinea, mai cu seamă, acea zisă albă, este aproape imposibil de consumat.

Este o stare de lucruri care trebue să înceteze.

Eftinirea cu un leu la fiecare pâine ce s'a produs în ultimul timp nu are darul să satisfacă populaţiunea câtă vreme se menţine fabricaţia proastă şi calitatea inferioară a acestui aliment.

E nevoe de o intervenţie a celor în drept.

Intru cât actualul preşedinte al comisiei interimare a oraşului ţine să gospodărească cât mai bine comuna, nădăjduim că se va sezisa de aceasta plângere a populaţiei huşene şi va lua măsurile dictate de imprejurări.

Kosmos

Chestia dizolvării

Camerei de Comerţ din Iaşi

Un ziar anunţă că guvernul a găsit mijlocul să dizolve Camera de Comerţ din Iaşi în ciuda dispoziţiilor clare ale legii.

Pentru a ajunge la acest rezultat, s'a recurs la o abilitate de interpretare.

In adevăr, legea prevede că nici o dizolvare de Cameră de Comerţ nu poate avea loc, fără avizul conform al Uniunei Camerelor de Comerţ şi industrie. Or, Uniunea, prin consiliul ei de direcţie, s'a pronunţat contra propunerilor de dizolvare.

Spre a putea, totuşi, proceda la această dizolvare, ministerul de industrie, în raportul întocmit, susţine că a cerut avizul conform, dar că, în loc ca el să fie dat de Uniune — adică de adunarea generală a Uniunii, a fost dat de consiliul ei de direcţie, care n'ar avea competenţa de a se pronunţa. De aci, ministerul trage concluzia că Uniunea refuză serviciul cerut şi, în consecinţă, dizolvă Camera de Iaşi, fără a mai aştepta avizul conform.

INFORMAŢII

x Ziua de mâne, Sft. Ilie, fiind sărbătoarea specială a tipografilor, numărul viitor al „Opiniei" va apare Mercuri 21 Iulie.

x La Universitatea locală au fost proclamate licenţiate în chimie domnişoarele Silvia Leonescu, Elena Baidan şi B. Haban ; şi licenţiat în fizică d Florea Hulubei.

x D. prof. P. Bogdan, administratorul general al Universităţii, s'a întreţinut cu d. ministru Petrovici despre nevoile Universităţii, căminurilor şi cantinelor.

x Dobândă fantastică.— Din Cluj se anunţă că poliţia de acolo cercetează cazul unei case de împrumut pe amanet Iliescu, care făcea o specula nepermisă, luând dobînzi până la 60 la sută pentru banii pe care-i împrumuta pe gaj.

x *Inundarea liniei R. Sarat—Zoiţa.*— Sâmbătă după amiază a căzut asupra oraşului Râmnicul Sarat o ploae violentă.

Linia ferată a fost întreruptă pe o distanţă de 1500 metri, între Zoiţa şi Râmnicu Sarat. Circulaţia s'a făcut prin transbordare.

x NENOROCIRE IN GARĂ. Eri noapte, pe când soldatul Cacii Andronic din Reg. 15 Obuziere se înapoia cu trenul de Bălţi la garnizoana sa şi cum stătea pe scara vagonului, în dreptul cab. No. 6 a căzut la pământ.

Soldatul s'a ales cu picioarele fracturate.

x *Descoperirea lugubră la Nicolina.*— In urma ploilor s'a surpat un mal lângă atelierile C. F. R. Nicolina în apropiere de Frumoasa.

Pe urma surpărei s'a format o râpă şi au ieşit la iveală o sumedenie de oseminte omeneşti.

Secţia II poliţienească fiind înştiinţată, d. comisar Mircescu a cercetat la faţa locului.

Fiind întrebaţi mai mulţi bătrâni din partea locului, s'a aflat că în urmă cu vre-o 100 de ani se afla acolo o spânzurătoare, iar cei executaţi cădeau în groapă.

*

Osemintele au fost scoase Sâmbătă şi îngropate la cimitirul Sft. Vasile din Frumoasa.

x De la clubul averescan. —Am anunţat că între averescanii ieşeni domneşte o vie agitaţie pe chestia debarcărei d-lui Pogonat din şefia clubului local.

*

Sâmbătă dimineaţa şi seara au avut loc acasă la d. ministru Petrovici două consfătuir la care au participat mai mulţi fruntaşi.

S'au revizuit listele de şefi de sectoare şi o parte—cei care sunt de partea d-lui Pogonat au fost schimbaţi.

Totodată s'a mărit numărul sectoarelor astfel ca fiecare şef să nu aibă decât 2—3 comuni iar nu 10—12 ca până acuma.

*

In şedinţa de ieri dimineaţă clubul a ratificat noua reorganizare.

Tot ieri dimineaţă 30 de săteni în frunte cu d. Ionescu de la Tg. Frumos care sunt pogonatişti au plecat cu trenul spre a veni la întrunirea dela Iaşi.

Insă în gara Sârca au fost daţi jos cu totii şi amendaţi pentru că foaia de drum nu era în regulă, desi semnată de d. prefect I. Axinte.

Şi astfel sătenii n'au putut să participe la şedinţa plenară de la clubul averescan.

Agitaţiile continuă.

ECOU

— Doctorul R. Damsker str. Cizmăriei 17 (Piaţa Halei) consultă *în tot timpul verei*, zilnic între orele 8—11 a. m. şi 4—7 p. m.

Sănătatea

este cel mai suprem bun !

Dintre toate mijloacele de tămăduire fizicale, de natură terapeutică şi profilactică, primul loc îl ocupă băile. O simplă baie foloseşte mult sănătăţii ; cu atât mai mult băile terapeutice trebuie să fie considerate, graţie produselor de tămăduire ce conţin, ca eminente mijloace de ajutoare terapeutice.

Cu drept cuvânt deci, eminenţi clinicieni şi medici specialişti recomandă de un şir de ani la aşa numitele semne de bătrâneţe cari se exprimă prin presiunea majorată a sângelui, arteriosclerosa, tulburări în funcţiunea cordului, anemie, gută, reumatism, etc.

băile de acid carbonic

Pentru o cură casnică se preferă în special băile de acid carbonic „Rupertus" în formă solidă. Fiecare baie produce 100 litri acid carbonic în formă de perle fine, care acid este identic cu acidul carbonic din renumitele băi de tămăduire din Nauheim, Franzensbad Vichy, etc. şi al căror efect terapeutic s'a încercat de mii de ori.

Băile de acid carbonic „Rupertus" se găsesc de vânzare la toate farmaciile şi drogheriile. Unde nu se găsesc se vor comanda direct de la

Fabrica chimică „SAPIC"

Cernăuţi

Prospecte asupra tuturor băilor de tămăduire se trimit la cerere gratuit.

Biblioteca Universităţii Loco
BIBLIOTECA UNIVERSITATEA IAŞI

ANUL XXII No. 5743

2 LEI NUMARUL

JOI 22 IULIE 1926

OPINIA

ZIAR POLITIC COTIDIAN

ABONAMENTE

Lei 600 . . pe un an
„ 320 . . . „ 6 luni
„ 160 . . . „ 3 luni

ANUNCIURI
se primesc la toate
Agenţiile de Publicitate
şi la
Administraţia ziarului
Iaşi—Str. Gh. Mârzescu 17

CEA MAI NOUA INVENŢIE AVERESCANA

INLĂTURAREA JUSTIŢIEI PENALE

Ziarele aduc ştirea uluitoare că Justiţia (în speţă, parchetul Corpului II armată) a decis închiderea dosarului în afacerea Milcoveanu-Davila, întrucât incidentul „a fost vidat pe cale pe duel".

Dacă faptul se adevereşte, înseamnă că instanţele noastre judiciare inventează proceduri şi dau cu mătura peste legi, chiar şi în cele mai importante cauze de ordine publică.

Fostul prefect de Dolj, d colonel Milcoveanu, a lovit cu pândire pe deputatul Davila în localul Camerei, pentru cuvinte exprimate de la tribuna Adunării. Actul colonelului Milcoveanu nu este însă o simplă lovire, ci un atentat la prerogativele reprezintanţilor naţiunii şi o ştirbire a prestigiului parlamentar. Pentru acest delict grav, legea prevede pedeapsa închisorii de la 3 la 5 ani

Preşedintete Adunării a sezisat imediat justiţia. Dar aceasta a căutat din capul locului să tragă colţurile muşamalei.

S'a obiectat întru'ntăi că parlamentul... nu-i parlament, fiindcă nu s'au terminat validările! Se ştie însă că, prin Constituţie, un parlament are fiinţă de la data convocării (indiferent de validări), după cum chiar şi un parlament dizolvat poate avea fiinţă—pentru chestiuni dintre cele mai importante în viaţa Statului (art. 79 Const.).

A trebuit deci să se renunţe la obiecţia parlamentului... neparlament. Dar vedem că s'a ajuns la un sistem mult mai ciudat: *se atribue unui delict (duelul) puterea de a suspenda urmărirea penală!*

Duelul este un delict sancţionat de legea noastră. In genere însă legea este eludată în această materie. Foarte mulţi cavaleri medievali de-ai noştri se bat în duel, nesupăraţi de nimeni. Şi este o regulă a aşa zisului „cod al onoarei" ca persoana care a folosit alte căi pentru a-şi apăra onoarea, să nu mai poată recurge la duel.

Dar să inversezi situaţia şi să invoci duelul, pentru a suspenda mersul normal al justiţiei, înseamnă a proclama anarhia de sus în jos.

Această procedură unică în analele justiţiei, duce în mod logic la înlăturarea legilor şi a organizării judiciare. In baza precedentului creat, un duel între hoţ şi păgubaş, sau duelul între un asasin şi ruda victimei, ar înlătura amestecul societăţii prin aparatul justiţiei. Şi astfel s'ar surpa însăşi temelia de organizare a societăţii civilizate.

Nici o ilegalitate, nici un abuz, din câte se petrec zilnic, n'ajunsese tipul acestui ultim caz pe care l-a putut născoci ţara lui Hübsch sub regimul averescan!

C. R. Ghiulea

ASPECTE

CONGRESUL POLIŢIŞTILOR

Dacă pe lângă celelalte ştiinţe juridice s'a statornicit şi organizarea penitenciarelor cu toate chestiunile cari se leagă de ea, ca o ştiinţă, nu trebue să apară nimănui surprinzător că şi poliţia poate fi privită dintr'un punct de vedere ştiinţific.

Descoperirea şi urmărirea infractorilor presupune şi cere un complex de cunoştinţe mai cu seamă astăzi când operaţiunile făcătorilor de rele se îndeplinesc cu ajutorul tuturor inventiunilor. In marile centre ale lumii lupta între hoţi şi poliţişti se dă pe terenul inteligenţei unită cu o profundă cunoasterea sufletului omenesc.

Poliţistul francez, german englez sau american, este un om cultivat, civilizat şi abil; acolo cadrele poliţieneşti se recrutează din licenţiaţi ai universităţilor şi nu din drojdia cafenelelor. Astfel se explică necontestata valoare a comisarului de pe lângă poliţia judiciară pariziană. Faralig, ale cărui cercetări în afacerile cele mai complicate au fost totdeauna încoronate de succes şi este privit în întreaga Franţă ca unul din cei mai desăvârşiţi magistraţi.

La Berlin va avea loc la un congres internaţional de poliţie urmat de o expoziţie; se vor discuta sistemele de instrumentare, tratamentul arestaţilor şi alte chestiuni în legătură cu profesia de poliţist şi se vor expune planşe, statistici şi obiecte sau aparate (cătuşe sistematice de pildă) necesare poliţistului.

Nu ştim dacă dela noi va participa cineva la congres. Socotim însă că ar fi extrem de utilă vizitarea congresului de către poliţiştii noştri; vor afla că înjurăturile şi bătaia sălbatică nu sânt absolut necesare pentru aflarea adevărului; că vinele de bou, frânghiile ude, ouăle răscoapte, acele înroşite înfipte sub unghii, sfărâmarea coastelor şi alte asemenea instrumente şi torturi nu fac parte din cadrul poliţismului modern.

Desigur că dacă ar participa şi poliţia română la expoziţia din Berlin şi ar expune acolo instrumentele întrebuinţate la „cercetările îndeaproape", pavilionul nostru ar fi cel mai vizitat, după cum dacă ar contribui cu statistica celor bătuţi şi maltrataţi în beciurile comisariatelor sau ale brigăzilor de siguranţă, am fi dat cel mai important material studiului poliţismului în statele balcanice.

Se poate să nu plece nimeni la Berlin, se prea poate însă ca vreo doui inspectori să obţină valuta forte necesară unui voiaj în Germania. Avem convingerea că nu vor învăţa nimic de la colegii lor civilizaţi din congres, după cum nici Cernat care luase parte la congresul internaţional al penitenciarelor n'a învăţat nimic: întorcându-se de la Londra a prădat şi mai mult pe bieţii deţinuţi până când i-a venit rândul să experimenteze pe cont propriu regimul penitenciar pe care n'a vrut să-l modifice pentru că nu avea pregătirea să facă parte dintre civilizaţii membrii ai congresului din Londra...

G. SPINA

Felul cum funcţionează Şcoala

şi rezultatele examenelor de bacalaureat

In legătură cu discuţiile în chestia bacalaureatului, un funcţionar ceferist din Huşi ne trimite o interesantă scrisoare din care extragem:

E adevărat că sunt unele eleve care se ţin de baluri şi de modă, nemai având timp să înveţe şi carte. Dar sunt şi copile sărace, care se mulţumesc cu un şorţ şi cu o pereche de ghete scâlciate, voind cu tot dinadinsul să înveţe. Dar, din nefericire, tocmai şcoala nu le oferă condiţiile prielnice.

Pot cita un caz de la liceul „Elena Doamna" din Huşi, unde am copile la învăţătură.

In cursul anului expirat, la catedra de limba română din cl. VIII, profesorii s'au schimbat de 7 ori: 1) d. Buşilă, 2) d. Racoviţă, 3) d. Vasiliu, 4) iarăşi d. Racoviţă, 5) d. Sălceanu, 6) iarăşi d. Vasiliu 7) şi abia la urmă d. C. Holban, profesorul titular.

Fiecare profesor venea cu metoda lui, şi rezultatul e că elevele îşi pierd orientarea. Când s'a prezintat profesorul titular, a constatat că aşa-fel s'a învăţat româna încât a fost nevoe de ore suplimentare, doar-doar s'a drege ceva...

La catedra de limba latină a funcţionat un profesor care mai bine de 10 ani fusese funcţionar la prefectură de unde ieşise la pensie.

Imi închipui că acest profesor numai avea destulă abilitate didactică. Cel puţin, aceasta a fost părerea inspectorului Paul Constantinescu din Bârlad...

La unele obiecte de studiu sânt suplinitori nelicenţiaţi.

In asemenea împrejurări, din 5 absolvente prezintate la bacalaureat, abia au trecut două!

Ce mai pot face părinţii? Celor săraci nu le dă mâna să-şi mai prepare copiii în particular. Şcoala trebue să-şi îndeplineaecă misiunea pentru care este creiată. Ministrul instrucţiei publice are datoria să vegheze atent la funcţionarea normală şi serioasă a învăţământului.

D. Herriot, *noul prim-ministru francez, ieşind de la Elizeu*

Prelungirea declaraţiilor pentru depozitarii de spirtoase

Ministerul de finanţe a prelungit termenul pentru depunerea declaraţiunilor de băuturi alcoolice (spirt, ţuică, rachiuri etc.) aflate în depozit, până în seara zilei de 23 Iulie.

Femeia duelistă

Un sport nou.— Ce urmări întrevăd moraliştii

Rând pe rând, sexul frumos câştigă toate brevetele de viribilitate: costumul strict, părul scurtat, ţigara, smokingul, bastonul şi permisul de şofeur. Acum e vorba să i se mai dea o jucărie, care părea că rămâne un apanaj exclusiv bărbătesc: spada.

In occidentul Europei şi'n America, femeile au început să frecventeze cu mare râvnă sălile de arme. Nu mai sunt spadasini, dar în schimb se formează strălucite echipe de mânuitoare a floretei, spadei şi chiar a săbiei. Ca să fie complect transformată, femeia ar avea nevoe numai de o pereche de mustăţi sub nas. Dar să nu disperăm: poate cu timpul, având în vedere anumite legi biologice, poate vom vedea şi această ultimă cucerire a feminismului.

*

Revistele speciale de scrimă salută intrarea femeilor în arenă şi văd deschizându-se pentru maiştrii de scrimă perspective fericite şi câştiguri apreciabile.

Se observă că femeile nu se specializează în jocul elegant şi convenţional al floretei. Ele preferă spada. Această armă e mânuită cu voluptatate de Eva modernă. Profesioniştii explică această anomalie ciudată. Ei cred că în asaltul cu spada, se cer calităţi pe care femeia le are în cel mai mare grad: vicleníe, prudenţă şi sânge rece. Femeia înarmată cu o spadă simte o satisfacţie particulară să neutralizeze prin calităţile ei de fineţe, zdrobitoarea putere fizică a eternului său duşman.

Din nenorocire femeile nu sunt destul de perseverente. Ele se satură degrabă de sforţările pe care i le cere scrima. Plăcerile pe care le găseşte într'însa se epuisează repede.

Poate cauza e lipsa unui costum special, care să pună sportul scrimei între cele mai rafinate eleganţe. In ziua când marii croitori se vor uni cu maiştrii de arme, avântul sportiv al frumoaselor duelişte nu va mai seca.

*

Toate cele de mai sus, promit să aducă o schimbare destul de interesantă în moravuri, în raporturile sociale şi în limonăzile literare.

Duelurile între femei poate vor eşi din domeniul reprezentaţiilor de revistă, pentru a intra în practica curentă. De alt fel în momentul când se fac sforţări de a înlătura acest obiceiu la bărbaţi, este natural ca femeile să simtă o ispită irezistibilă de a gusta din acest fruct oprit. „Garsoanele" vor ieşi mâne pe teren pentru a-şi disputa un logodnic timid sau a-şi răzbuna onoarea strâpungând o rivală îndrăzneaţă.

Legile biologice ne duc la această inversare a rolurilor. Lupta ancestrală între bărbaţi pentru cucerirea soţiei, nu mai are raţiune de a exista, acum când sunt prea multe femei pe pământ, pentru prea puţini soţi. Şi se vor găsi destui moralişti care să ne dovedească, că această evoluţie va avea excelente rezultate morale şi că femeia, practicând duelul, îşi va forma un sentiment mai înalt al onoarei şi va renunţa să se servească în lupta zilnică de armele jerfide şi de obiceiul trădării care-i dăduse până acum atâtea victorii periculoase.

Din toată lumea

Un oraş fericit. — Oraşelul Saint-Helens din insula Wight (Anglia), e într'adevăr fericit. De mai mult timp a fost cu totul suprimat serviciul de poliţie din oraş; şi toată lumea este mulţumită. Nu se poneneşte vre-un act de violenţă sau vre-o ilegalitate.

Petrol. — In insula franceză Martinica (în apele Americei centrale) săpându-se o fîntînă, s'a dat de petrol la o adâncime de 70 metri. S'au început sondaje sistematice.

Incrucişări de animale.— La Saint-Etienne (Franţa) s'au incrucişat câni cu vulpi, şi au ieşit nişte animale foarte drăguţe, dar cu urechi uriaşe. E un adevărat tip nou, cum n'a mai cunoscut pământul.

*

Construcţie nemţească pentru Franţa.— In şantierele din Hamburg s'a construit un doc plutitor, de 25.000 tone, care fusese comandat de portul francez Bordeaux.

*

Otrăvire cu îngheţată. — In cartierul Poplar din Londra, peste 200 persoane s'au otrăvit cu îngheţată, de la o singură cofetărie.

Sinucidere fantastică. — Cetăţeanul Ardil din Lyon, în etate de 55 ani, tată a 3 copii; suferind de neurastenie, şi-a pus capăt zilelor. Nefericitul s'a sinucis într'un fel cu desăvârşire original: a făcut să-i explodeze în gură un cartuş de dinamită. Corpul i-a fost literalmente rupt în bucăţi care au zburat până la 300 metri depărtare.

LUPTELE DIN MAROC

Capitularea lui Abd-el-Krim n'a pus capăt războiului din Maroc. Unele triburi rifane continuă a lupta cu îndârjire, atât contra spaniolilor cât şi contra francejilor.

Actualmente, francejii desfăşură o mare ofensivă la Taza. Rezistenţa rifană este foarte bine organizată, aşa că luptele sânt deosebit de sângeroase. Pentru a termina cu acest război prea lung, francejii au angajat în luptă o armată respectabilă, compusă din 40 batalioane de infanterie, numeroase escadrile de aviaţie, care de asalt etc. sub comanda mai multor generali.

Se speră că de data aceasta operaţiile militare vor fi definitiv sfârşite.

VINDECAREA CANCERULUI ŞI TUBERCULOZEI

O declaraţie oficială în camera engleză

După o statistică oficială, cancerul a atins proporţii înspăimântătoare în Anglia. In anul trecut s'au înregistrat 50.000 de cazuri. Socotind populaţia de la vrâsta de 30 ani în sus, *o persoană din şapte, murea de cancer.*

Ministrul englez al higienei a declarat în Camera comunelor ca *metoda de vindecare sigură a cancerului este aproape descoperită*, şi în curând va fi pusă în aplicare în Anglia.

Acelaş ministru a mai declarat că *tuberculoza a devenit una din bolile care se pot lesne vindeca.*

In laşul de altă dată 1)

De-alungul străzii Română

de Rudolf Suţu

Strada Lascar Catargi de astăzi, odinioară strada Română, număra pe vremuri numeroase clădiri vechi, ocupate de vechii ieşeni, unii dispăruţi de mult dintre noi.

Pe când oamenii politici din Capitală făceau politică şi în alte oraşe, Lascar Catargi bătrânul moldovan, om politic al ţării şi fost şef de guvern, obişnuia să-şi pue candidatura în alegerile de deputaţi sau senatori, şi la laşi. Şi de câte ori venea în oraşul nostru, trăgea în gazdă la Leon Bogdan, care-si avea casele sale frumoase în strada Lascar Catargi, foastă Română, astăzi proprietatea d-lui J. Lewin. Parcă'l văd şi astăz apărând în balconul casei lui Leon Bogdan, mulţumind ieşenilor pentru concursul ce i l'au dat în una din alegerile de senator.

In amintirea acestui bun moldovan, care în plină Cameră, ca şef de guvern, trântea scurt deodată cu moldoveneasca lui: —„aiasta nu se poate, oameni buni", sau—„mai bine hodiniţivă decât să vorbiţi ce vorbiţi", în amintirea fostului locotenent domnesc şi al întemeietorului partidului conservator, care a vizitat foarte des laşul, s'a dat foastei străzi Române, numele lu.

Foasta stradă Română era considerată pe vremuri ca cea mai liniştită şi retrasă stradă a laşilor noştri.

Cum urcai, în partea stângă, erau foastele case Gherghel, cumpărate mai târziu de către preotul Possa.

Aici a fost şi şcoala primară de sub direcţia d-nei Profira Giurcăneanu, mama d-nei Maria S. Zăhărescu. Mai târziu a fost şi institutul Rang, iar ceva mai în susul străzii, tot în casele Possa, multă vreme a fost institutul Schenk. In locul actualelor case ale d-lui dr. Possa, eran mai demult nişte case mici locuite de către fostul perceptor Iasinschi.

Mai sus, veneau vechile case clădite de către preotul Andrei Panuş. Eram copii, când întâlnind pe stradă pe părintele Panuş, ne ţineam de dânsul, atât ne impresiona pe atunci omul acela înalt, bătrân şi totuşi voinic şi având ceva original în întreaga sa făptură.

Casele au fost vândute mai târziu d-rului Russo junior—lui „Papa Russ" cum i se spunea de către colegii săi medici şi studenţii de la medicină. Alături erau casele clădite de către fostul consilier de curte Meleghi şi moştenite de către d-na dr. Hurmuzescu, apoi trecute d-nei maior Văleanu, iar astăzi aparţinând d-lui Wachtel.

Urmau: casele Triandafil, foaste ale unei d-ne Carp; casele Cervinov, donate epitropiei casei Sf. Spiridon, de la care le-a cumpărat d-ra dr. Macarovici, astăzi fiind proprietatea d-lui inginer Hurmuzescu; casele foaste a Anicăi Borş, apoi

1) Din partea doua care va apare

(Continuarea în pag. IV-a)

Intreprinderile Forestiere
S. WEISSMANN
FABRICA DE CHERESTEA
IAȘI — ȘOSEAUA MOARA DE FOC No. 24-26 — IAȘI

Vinde cu prețurile cele mai reduse:
Rigle, grinzi și scânduri de stejar, frasin, tei, ulm, plop, stâlpi de gard, furci de casă, căpriori, lătunoaie, lemne de foc, rămășiți de scânduri și rumegătură de ferestreu.
Primește spre tăiere bușteni la gattere și la mașini de tâmplărie.
Execută orice comenzi speciale.
Din cauza mutării depozitului Socola dela trei fântâni, vinde materialele de acolo cu preț de desfacere.

Restaurantul „LA VIORICA“
strada I. C. Brătianu No. 163
Aduce la cunoștința onor. Public și Clienților că localul său fiind mărit prin construirea a încă unui Etaj compus din DOUĂ SALOANE MARI și o TERASA de unde se va admira o splendidă priveliște a orașului și imprejurimilor; a fost totodată complect renovat: *Instalație higienică, Restaurant de primul rang cu mâncări și băuturi delicioase.—Gratar Special.* atât ziua cât și noaptea la dispoziția consumatorilor.
Serviciu prompt și ireproșabil. — Prețuri moderate.
Localul se inaugurează Duminică 25 | 7

Nu se poate absorbi fără ca să fim pedepsiți, tot felul de băuturi; există una singură care se recomandă în mod cu totul special și care se întrebuințează simplă sau amestecată cu vin pe care nu-l turbură. O veți obține turnând într'un litru de apă potabilă conținutul unui pachet de

Lithinés du Dr Gustin

care vă va da o apă delicioasă, alcalină, lithinată, recomandată pentru disolvarea acidului uric și contra tuturor afecțiunilor da Riuichi, Ficat, Stomac și Intestine.
Reprezentanța Generală pentru România
Agence Generale Française en Roumanie
București, Strada Romulus 55
Depozit în Iași:
BANCA ROMÂNO - FRANCEZĂ

REPREZENTANT GENERAL
R. Pauly
BUCUREȘTI, STR. LUTERANA No 6
Reprezentant p. Iași și Moldova
Moritz Abramovitz
Iași, str. Sf. Atanasie 13 bis.

AGENȚI
prezentabili, cu garanție morală și materială, angajează
„Asigurarea Românească“
Iași, str. Lăpușneanu 19

Romînia
Tribunalul Jud. Iași secția III-a
EXTRACT No. 14674
1926 Iulie 13

Prin ordonanța Prezidențială No. 5639 din 12 Iulie 1926 s'a dispus convocarea creditorilor falimentului Soc. în nume Colectiv Alex. Stănescu et Sava I nașcu sub emblema „Victoria“ Fabrica Metaturgică cu sediul în Iași, șoseaua Arcu No. 6; în ziua de 23 Iulie 1926 înaintea d-lui Judecător Sindic al Tribunalului Iași, pentru a discuta cererea de moratoriu făcută de numiții faliți cu petiția înregistrată la No. 22278 | 926.

Grefier, Al. Mustăreț

Publicațiune

Se publică spre cunoștința generală că în ziua de 26 Iulie 1926,—orele 10 a. m. se va ține licitație publică cu oferte închise la sediul Segiunei 1 Iași Societat a Ocrotirea orfanilor din Războiu Serviciul Ad-tiv, din strada Palade No. 11, în conformitate cu legea de contabilitate publică a Statului pentru furnizarea orfelinatelor cu cantitatea de 155 (una sută cincizeci și cinci) vagoane lemne de foc, esență tare, fag și carpen.

Condițiunile și caetul de sarcini se pot vedea în orice zi de lucru la sediul Regiunei I Iași str. Palade No. 11.

Direcțiunea

Tribunalul Jud. Iași secția III-a
Publicație de Vânzare
No. 5731 din 10 Iulie 1926

D-l Avocat A. Dumbravă în calitate de procurator al soților Simon și Olga Handler de Finkel proprietari domic. în Iași strada Cuza Vodă No. 39 cu petiția înreg. la No. 12893 | 926 a cerut Trib. Iași s. III să autorize Corpul Portăreilor să facă comandament și toate formele de vânzare prin licit. publ. a imobilului din Iași str. Unirei No. 7 denumit „Circul Sidoli“ proprietatea debitorului Iancu Mendelsohn din Iași str. Păcurari No. 29, pentru îndestularea creditorilor cu suma de 600.000 lei capital cu proc. de la 4 Octombrie 1925 plus 10.000 lei onorar de avocat plus cheltueli de urmărire ce are a lua în baza Actului de Imprumut cu Ipotecă înscris la No. 132 | 923 și investit cu form. exec. la No. 75 | 926. Tribunalul admițând cererea prin jurnalul No. 3033 | 926 a autorizat Corpul Portăreilor Iași să facă comandament și toate formele de vânzare prin licit. publ. a imobilului urmărit, s'a făcut și comunicat comandamentul No. 3487 cu termen de 30 zile libere și după expirare la stăruința creditorilor, conform art. 503 pro. civ. s'a făcut Procesul Verbal de situație a cărei descriere este: Imobilul din Iași str. Unirei No. 7 denumit „Cinema Sidoli“ se compune dintr'o clădire de metal, construcția de zid acop. cu tablă, la parter se află antreul în sala de cinematograf, la stânga de la intrare se află o cameră ce servește pentru casa de bilete și biurou, iar la dreapta sunt două odăi, una pentru casa de bilete și una pentru servitori. Tot la parter se află o sală mare de cinematograf și teatru, lungă aproximativ de 24 m. și lată de aproximativ de 20 m. având un rând de loji și un rând de galerii, iar sala cuprinde 800 scaune, construcția lojelor și a galeriilor e de ciment armat, sala are ca ornament figuri de gyps și plafonul tot în gyps. In fundul sălei se află o scenă de teatru cu decoruri și o pânză de cinematograf, cum și cabine de scânduri pentru artiști, în stânga sălei este o sală pentru eșire și closetul care e de zid. In sală sunt două policandre cu becuri electrice plus becurile dela loji. In curte în stânga de la intrare se află un subsol unde este montat motorul care conduce aparatul cinematografului și lumina, motor care după declarația debitorului are o putere de 12 cai. In sală la mijlocul galeriei se află instalată ghereta cu aparatul cinematografic împreună cu instalația. La etaj sunt două camere și un birou, în dosul scenei se află o curte. Imprejmuirea acestui imobil este din zidurile imobilelor vecine. Imobilul se megieșește la răsărit cu Hotel Rusia, la apus cu imobilul Rosen, la miază-zi cu curtea imobilului Segal și la miază-noapte cu str. Unirei.

Imobilul are următoarele sarcini conform cu lista de sarcini făcută de grefa Trib. Iași Secția III-a: 250.000 lei cu proc. de 12 la sută pe an în baza ipotecei înscrisă la No. 217 | 921, constituită de Iancu Mendelsohn în favoarea Băncei Moldova 300.000 lei cu proc. de 12 la sută pe an în baza ipotecei înscrisă la No. 301 | 922 constituită de Iancu Mendelsohn în favoarea D-lui Căpitan Gh. Corjescu; 600.000 lei creanța urmăritoare; 1.600.000 lei cu proc. de 15 la sută pe an în baza ipotecei înscrisă la No. 5 | 924 constituită de Iancu Mendelsohn în favoarea soților Maria și N. Krupensky și care grevează moara „Prutul“ din Huși: 1.000.000 lei cu proc. de 24 la sută în baza ipotecei înscrisă la No. 340 | 925 constituită de Iancu Mendelsohn în favoarea D-lui Solomon Wachtel, grevând imobilul din str. Lăpușneanu No. 15 și 17, Păcurari No. 29 și moara Prutul din Huși. 1.500.000 lei cu proc. de 12 la sută pe an în baza ipotecei înscrisă la No. 577 | 925 constituită de Iancu Mendelsohn în favoarea D-lui Isac Faijon, grevând și imobilele din str. Lăpușneanu No. 15 și 17 și Păcurari 29 și Moara „Prutul“ din Huși. Urmăriri s'au găsit: Comandamentul transcris la No. 51 | 925 pentru suma de 1.000.000 lei capital cu procente de 36 la sută pe an de la 12 Decembrie 1925; 25.000 lei onorar de avocat, plus cheltueli de urmărire în pretenția D-lui Solomon Wachtel. — Comandamentul transcris sub No. 63 | 926 pentru suma de 600.000 lei arătat mai sus. și comandamentul transcris sub No. 83 | 925 pentru suma de 1.600.000 lei cu proc. de 20 la sută pe an de la 1 Ianuarie 1926, plus 30.000 lei onorar de avocat și cheltueli de urmărire în pretenția D-nei Pulcheria Doiciu din Iași.

Se încunoștințează că vânzarea și adjudecarea acestui imobil va avea loc în pretorul Trib. Iași S. III-a în *ziua de 25 Octombrie 1926* ora 12 amează începând licit. publ. de la suma de 750.000 lei fixată de creditori prin cerere.

Sunt somați toți cei ce au vr'un drept de arendă, chirie, ipotecă sau alte privilegii ca înaintea adjudecărei să arăte înaintea Tribunalului pretențiile lor, cunoscând că în urmă nu li se vor mai ținea în seamă.

Dos. No. 584 | 926.
Președinte, G. DIMITRIU
Portărel, Gh. Popovici

MICA PUBLICITATE

SUBSEMNATUL Ițic Beniaminovici domiciliat în Orcheiu perzând biletul de identitate cu No. 2710 eliberat în anul 1925. Il declar nul și fără valoare în mâinile oricui s'ar afla.
IȚIC BENIAMINOVICI

DECLAR nule și fără valoare în mâinile oricui s'ar găsi următoarele acte, ce mi s'au furat în noaptea de 12 spre 13 Iulie a. c. conform circulărei Circum. IV-a No. 10145, Buletinul Biroului populației, procura dată mie de către Firma Berman David. Loco, precum și un accept emis de d-l Goihman Avram din Telenești în ord. D-lui Berman David, cu scadența în luna August 1925.
IANCU M. KIVA
str. Tăetoarei 5, Iași

SUBSEMNATUL Constantin Grigoriu actualmente cu domiciliu în Iași, Disp. V-a strada Oancea No. 34 bis, aduc la cunoștința generală că perzând Buletinul meu cu No. 109 | 921 eliberat de Biroul populației C-ția V-a Iași.
Il declar nul și fără valoare în mâinile oricui s'ar afla.
C. GRIGORIU

DE INCHIRIAT chiar imediat o locuință la o vie în regiunea copoului 5 minute depărtare de tramvai compusă din trei odăi, una bucătărie, un antret, un geamlâc, una verandă, grajd, șură, pivniță și eventual părtaș la recolta viitoare a viei.
Se închiriază și odăi pentru sezonul de vară. A se adresa în str. I. C. Brătianu 132 la L. G.

MOTOR de benzină, 12—14 cai, Ober Ursel Frankfurt și dinam A. E. G., 58 amperi, 115 volți, în stare nouă, de vânzare. Ocazie rară. A se adresa str. Carol No. 20, Iași.

A sosit

Un mare transport de Teascuri și Zdrobitoare pentru presat struguri. Vânturătoare pentru curățit grâu. Pietre de moară franțuzești din carierile din Ferté s/s Jouarre. Curele de transmisiuni și se vinde cu prețuri convenabile la
Magazinul de ferărie
Frații GOLDENBERG
str. I. C. Brătianu 132

† Anastasia Tonu

In noaptea de 19 a curentei luni s'a stâns din viață Anastasia Tonu în vrâstă de 84 ani, la fiica sa, d-na Th. Burada.

Anastasia Tonu nu era o simplă muritoare, ci o distinsă macedoniană din Monastir capitala Macedoniei. Soțul ei Ioan Tonu, pentru sentimentele lui românești, a fost bătut cu pietre și ucis de o bandă de greci-bulgari și turci într'o zi pe când într'un cerc de r o m â n i adunați în sfat, a îndrăznit să susție în mod documentatat că *poporul român are drept la o egală convețuire cu celelalte neamuri pe întregul pământ al Macedoniei* ca cel ce este cel mai vechiu așezat pe acele meleagguri.

Ion Tonu murind, a lăsat cu limbă de moarte nevestei sale Anastasia sarcina de a duce înainte lupta pentru românism și a'și crește copii în acest crez; și numai când nu va mai avea chip să trăiască acolo, să-și desfacă gospodăria și să plece în țară, adică în România, cu toți ai săi pe care-i va mai avea în juru-i.

Văduva Anastasia Tonu în ad văr că nu a mai putut trăi în Macedonia, cu toată cerbicia cu care și-a apărat casa și copii, așa că după ce'și desfăcu avutul agonisit iar casa și'e dădu pentru a se face în oa școală românească, fugi într'o noapte cu copiii ca să scape de moartea ce i-o juruisă grecii și bulgarii. Ea veni în țară, unde'și avea pe fiică-sa Elena măritată după defunctul Theodor Burada, iar soră-sa după Papacostea, tatăl fraților Papacostea, cunoscuți destul de bine în societatea românească, prin demnitățile ce le ocupă.

Anastasia Tonu, cât timp a mai putut sta în Macedonia după uciderea bărbatului său, a avut mereu casa deschisă tuturor românilor; și dintre cei mulți care și-au găsit ospitalitate la ea, a fost și ginerele ei dispărutul folklorist Th. Burada neobositul scriitor și artist, care ne-a lăsat atâtea amintiri despre activitatea sa rodnică.

EM. MANOLIU

Pungași de trenuri
arestați în gara Verești

Botoșani.—Agentul special al Brigăzii de siguranță din localitate, dl. Cărămidaru, a putut prinde și aresta în gara Verești pe doi periculoși pungași care operează în trenul Verești Cernăuți.

Legați bine au fost aduși în Botoșani. Șeful Brig. dl. Comisar Rețescu, luându-i în cercetare, a putut afla de la ei numele a doi complici care operează pe liniile principale. Ei se numesc Elias Segal zis Ciobotaru și Buium Segal.

S'a prezintat la Siguranță un mare comerciant din Suceava care este și d-sa victima unui furt, declarând că recunoaște pe unul din pungași. Cercetările urmează și se speră ca întreaga bandă va fi în curând prinsă.

Louis Adler

O PRECIZARE

In ziarul „Opinia“ din 20 Iulie a apărut sub titlul „Instituțiunile evreești din Iași vor fi susținute din America“,—un articol în care se cuprind o sursă de afirmațiuni cari au nevoe de precizări.

E vorba de proectul d-lui Morris Griffler din New-York de a ajuta un număr limitat de instituțiuni.

Filantropul american s'a adresat în acest scop comitetului școalei Talmud Tora Mare din Podul Roș, al cărui membru de onoare este, cerând ca să se convoace câte o delegațiune a fiecărei instituțiuni pentru a discuta situațiunea acestora și a înainta budgetele respective în vederea unei *eventuale ameliorări.*

E vorba deci numai de un proect și orice amănunțimi în această privință sunt premature și nu pot decât strica.

Când vom avea un răspuns precis, îl vom aduce la cunoștința generală.

In numele comitetului delegaților,

S. Iäger

DIN PAȘCANI

Furt.— Niște răifăcători s'au introdus la Dl. Cătuneanu, cu gândul de a-l prăda. Find simțiți, au dispărut.

Sport.— Duminică 18 Iulie a avut loc pe terenul sportiv un match de foot-bal intre echipele „Sporting“—Pașcani și „Olimpia“—Iași cu rezultatul de 9—0 pentru echipa Pașcani. Olimpia a desfășurat un joc destul de slab.

In schimb Sporting a furnizat o partidă frumoasă, care este rezultatul unei lungi și îndelungate antrenări.

S'au distins următorii: Bartolomeu Virgil și Corneliu, Lopata, Feller, Ionescu, Melciu etc. Golurile au fost marcate în ordinea următoare: Bortolomeu 3, Lopata 3, Taciuc 1 și Virgil Bartolomeu 2. Arbitrajiul D-lui M. Harabagiu corect și imparțial.

Vestitor

Un cadavru în apa Prutului

Bivolari.— Din apa Prutului a fost pescuit azi dimineață, în dreptul târgului nostru, cadavrul unui necunoscut.

Cadavrul pare a fi a unui tânăr ca de 22 ani și nu are nici o îmbrăcăminte.

S'a deschis o anchetă pentru stabilirea identității.

Dela partidul socialist

Asistență judiciară.— Cu începere de Mercuri 21 Iulie, funcționează zilnic în mod regulat, între orele 11—12 jum. precis, în sala soc. Wecker din str. Mârzescu, un birou de asistență judiciară, care va sta în mod gratuit la dispoziția populației muncitoare și nevoiașe a Iașului.

Biblioteci populare.— In cursul acestei săptămâni se vor deschide două biblioteci populare.

Prima va funcționa la centru în sala soc. Wecker din str. Mârzescu; cealaltă va funcționa în cartierul Socolei în localul Casei Poporului. Data exactă a zilelor și orelor când vor sta la dispoziția publicului, se va face cunoscut printr'o încunoștiințare specială.

Plata cotelor.— Plata cotelor precum și ridicarea noilor cărți de membru se face în mod regulat în fiecare Duminică dimineața, la Casa Poporului din Socola, între orele 10—12.

INFORMAȚII

x *Ziarul „Cuvântul“, în măsură de a ști ce se petrece în rândurile cuziștilor, afirmă că tineretul din Liga creștină cere convocarea m a r e l u i consiliu, fiind vorba ca șefia d-lui A. C. Cuza să fie înlocuită printr'un comitet de direcție. Frământările din sânul Ligii vor deveni în curând publice.*

x **O cerere dreaptă.**— Locuitorii din strada Brândușă adresează următoarea rugăminte administrației comunale:

Locuitorii din acea stradă se alimentează cu apă dintr'o singură fântână care acum în toiul verii este în mare parte serată, iar apa îngroșată cu noroi. E ușor de închipuit starea igienică a acestei ape. Locuitorii din Brândușa roagă să se prelungească conducta de apă de la No. 48 înainte până la Bulevardul Brătianu, cap cu strada Albineț.

Este într'adevăr o lucrare de edilitate de o nevoe urgentă. Cererile adresate de locuitori trecutei administrații liberale au rămas fără succes. Oamenii speră că de data aceasta vor avea mai mult noroc.

x Se anunță că zilele acestea va fi convocată adunarea generală a uniunii camerelor de comerț pentru a protesta contra hotărârii guvernului de a desființa camera de comerț din Iași.

ULTIMA ORA

IN JURUL CONSTITUIRII GUVERNULUI HERRIOT

COMENTARIILE PRESEI

Paris 21.— Ziarele comentează cu interes formarea noului guvern Herriot.

„Le Journal“ scrie că latitudinea cerută de De Mon ee în chestiile financiare se aseamănă cu deplinele puteri cerute de guvernul precedent.

„Petit Journal“ anunţă că cu sprijinul socialiştilor guvernul va putea obţine o majoritate suficientă.

„Petit Parisien“ crede că guvernul va suferi vehemente atacuri din partea centrului şi a dreptei.

„Echo de Paris“ anunţă că d. Herriot după ce va obţine încrederea în Cameră, va cere închiderea parlamentului.

„Ere Nouvelle“ felicită pe noui miniştri şi scrie că guvernul este aşteptat cu nerăbdare de ţară şi să se pue pe lucru.

„Gaulois“ atacă violent guvernul.

„L'Oeuvre“ şi „L'homme libre“ regretă că noul guvern nu şi-a pregătit din timp un program financiar solid.

*

Astăzi se va ceti în Cameră declaraţia ministerială. Apoi se va depune programul financiar.

*

Un nou partid politic s'a alcătuit cu numele de *republican-progresist*. In el a intrat 30 de membri din Uniunea republicană democratică.

Alte accidente

la hipodromul Floreasca

Bucureşti 21.— La hipodromul Floreasca s'au întîmplat eri alte două accidente. Jokeul Harson pe calul Evelin proprietatea d-lui Gr. Filipescu a căzut la pământ, alegîndu-se cu ruptura coloanei vertebrale.

Jokeul Salai pe calul Drigar proprietatea locot. Fălcoianu a căzut la un obstacol, rănindu-se grav.

Sinuciderea unei profesoare

Cluj 21.— Astăzi s'a sinucis, trăgându-şi un glonte de revolver în inimă d-na Ana Călinteanu, directoarea gimnaziului de fete „General Berthelot“.

Cauzele nu se cunosc.

Sultanul Marocului la Paris

Sultanul *Mulay Iussuf* al Marocului, împreună cu preşedintele *Doumergue*, trec în revistă grupul caizilor şi paşalelor

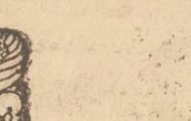

Tractorul Fordson

Pentru a obţine recolte mai bogate

trebue ca toate lucrările de cămp să fie executate in condiţiunile cele mai favorabile, şi trebue ca puţinele mici şi trecătoare ore să fie complect exploatate.

Tractorul Fordson nu lasă să treacă nici un minut preţios fără cîştig evident; el este întotdeauna gata de lucru, munceşte repede şi bine.

Agricultori, de voiţi a economisi timp, bani şi lucru, de voiţi a reduce cheltuelile voastre, de a vă asigura recolte mai bogate, atunci procuraţi-vă un tractor

Fordson

Veţi cumpăra cel mai bun tractor cu preţul cel mai scăzut.

Produsul lui

Ford Motor Company

Tractorul Fordson inzestrat cu roată pentru curea, aduce reale servicii şi ca sursă stabilă de putere

Vizitaţi încă astăzi pe unul din numeroşii noştri reprezentanţi in ţară.

Dunărea a revărsat la Vlaşca

Ramadanul ameninţat.— Cresc apele în Deltă.

Bucureşti 21.—Din Giurgiu se anunţă că apa Dunării a trecut malul inundând comunele Costea, Flămânda, Bradişte etc. Izlazul de pe comuna Malu în întindere de o mie hectare a fost acoperit de apă. De asemenea au fost inundate câteva sute de hectare de-ale locuitorilor. Pagubele sunt foarte mari.

In portul Ramadan apa Dunării a crescut, ajungând până la chei.

*

Din Tulcea se anunţă că pe canalul Sfântul Gheorghe apa a ajuns la podul de fer.

A dispărut Regele Bulgariei?

Londra 21.—„Daily Mail“ află următoarele din Elveţia:

Regele Boris al Bulgariei a plecat din Milano cu destinaţia spre Elveţia; dar până acum n'a ajuns la destinaţie. Autorităţile elveţiene sunt foarte intrigate despre soarta regelui.

O curioasă nenorocire la Fîntînele-Bacău

Bacău 20.— O impresionantă nenorocire s'a întâmplat astăzi din imprudenţa a doi săteni, care nu ştiau să umble cu revolvere complicate.

Săteanul Bardaş din Fântânele pe când manipula un revolver Browning, din eroare şi-a tras un glonte în tâmplă murind imediat. Jandarmii fiind anunţaţi au început cercetările. Săteanul Mitică din aceias comună fiind chemat la post spre a depune mărturie asupra nenorocirei lui Bardaş, întimp ce jandarmul scria declaraţia, Mitică se juca cu revolverul pe masă; ţeava fiind îndreptată spre cap a luat foc şi a fost ucis imediat.

Această grozznică nenorocire a fost comunicată parchetului Bacău, care a dispus anchetarea.

COR.

O copilă se îneacă în Jijia

Botoşani 21.— Copila Eugenia Hliboceanu în etate de 9 ani din satul Ungureni, pe când spăla rufe în apa Jijiei, a fost luată de curent şi s'a înecat.

Cadavrul a fost pescuit peste câteva ore chiar de nefericiţii părinţi.

Abonaţi-vă la Opinia

Criminalul atac din jud. Orhei

Bandiţii asediază un conac şi-i dau foc

Orhei 21.—Un nou atac banditesc s'a petrecut pe şoseaua Pravita-Calaraşi, la conacul moşiei Urachova.

O numeroasă bandă în frunte cu fiorosul Pioneanu a împresurat conacul. Locatarii, prinzând de veste, s'au baricadat. O vie luptă s'a dat între ambele tabere, cu focuri de armă şi revolvere.

In cele din urmă, bandiţii isprăvind muniţiile, s'au retras, după ce au avut mai întâiu grijă să dea foc conacului din patru părţi.

Un grup de ţarani, observând incendiul, au venit în ajutor. Locatarii au putut fi salvaţi, da conacul a ars în întregime.

CONFERINŢA INTERNAŢIONALA

PENTRU SOCIOLOGIA ARTISTICA

Moscova (Ceps). — Institutul ştiinţific de stat din Moscova „Glavnauka“, a hotărât să convoace în acest oraş o conferinţă internaţională pentru sociologia artistică. Preşedintele secţiunii artistice de la institutul de mai sus, P. I. Novitki, a declarat că în ultimul timp studiul artistic a făcut un colosal progres din punct de vedere sociologic, care fapt poate fi observat şi în Rusia. Trebue să se realizeze strânse şi continue legături între cunoscătorii artelor din Rusia cu sociologii artişti din Europa. Misiunea conferinţei este tocmai realizarea acestor legături.

La conferinţă sunt invitaţi cei mai însemnaţi reprezentanţi din apusul Europei între cari Romain Rolland, Karel Becher, Henri Barbusse, Lalo, Karel Ceapek, P. Merker, Eduard Gross, Eduard Fuchs, Otto Kraus şi alţii. Din partea Rusiei vor fi prezenţi toţi cunoscătorii artei ruseşti şi în special cunoscătorii laturei ei sociologice, reprezentanţii academiei de arte şi ştiinţe, reprezentanţii institutului pentru istoria artelor, reprezentanţii institutului de arte şi arheologie. Printre delegaţii ruşi vor fi şi Frice, Pereversev, Lebedev, L. Axelrod, Ioffe, Igor Glebov şi alţii.

In afară de problemele sociologice va fi discutată şi chestiunea înfiinţărei unui birou internaţional pentru cercetarea sociologică a artelor.

Pentru

SERATA DANSANTA

a funcţionarilor Comerciali de Bancă şi Birou

se pregătesc

Surprize mari

!? !? !?

ŞTIRI DIN HUŞI

Ancheta la Consilierul agricol

Huşi 21.— In cursul săptămânei trecute a sosit în oraşul nostru Dl. I. Bistreanu inspector general al casei centrale, pentru a ancheta invinuirile ce s'au adus D-lor Gh. Corciovei fost consilier agricol şi C. Cireş ajutor.

Dl. inspector care a rămas în localitate 5 zile, a audiat martorii şi reclamanţii care au depus plângeri în această afacere.

Rezultatul anchetei nu se cunoaşte până în prezent.

Dela căminul „N. M. Steriu“

Direcţia generală a Regiei M. S. a bine voit să doneze Căminului funcţionarilor financiar „N. M Steriu“ ţigarete în valoare de 5000 lei, din a căror vânzare se va veni cu ajutorul copiilor internaţi în acest aşezământ.

Căminul, plăcut impresionat de această donaţie, aduce mulţumiri recunoscătoare direcţiei generale a Regiei precum şi d-lui Trofin subinspector prin al cărui concurs şi aviz favorabil, Regia a donat ţigaretele.

Festivalul Cabinetului „Lectura“

Comitetul de conducere al Cabinetului de lectură „Cultura“ face serioase pregătiri pentru a asigura reuşita festivalului ce-l organizează pentru seara de 1 August cu ocazia implinirii a 6 ani de existenţă.

Se va reprezenta *O făclie de paşte* opera dramatizată a nemuritorului Caragiale.

Leontin

x D. Petrovici, ministru de instrucţie, a pus la dispoziţia Universităţii de Iaşi suma de 122,000 lei necesară la înlocuirea fundului rezervorului de la castelul de apă al uzinei Universităţii.

De asemenea a acordat un fond de reparaţii pentru cantina studenţească din Păcurari.

INFORMAŢII

x **CREDITELE PENTRU AGRICULTORI.**— *Cele 500 milioane lei retrase dela industriaşi pentru a credita pe agricultori, au fost repartizate de Banca Naţională la diferite bănci din ţară, cu obligaţia pentru acestea de a da credite agricultorilor cu o dobândă de maximum 14 la sută.*

Pentru Iaşi s'a trimis suma de 5 milioane lei numai băncilor Iaşilor şi Uniunea. Celelalte bănci au protestat.

D. Gheorghiu, directorul Băncii Naţionale, pleacă mâne la Bucureşti pentru a cere sporirea considerabilă a sumei şi tot odată repartizarea ei şi la alte bănci din Iaşi.

x Un incendiu izbucnit astă noapte la orele 2 jum. în str. Ciricului, a distrus o casă nelocuită, proprietatea d-lui B. Flighenbaun.

Se fac cercetări.

x Primim următoarea adresă: „Societatea „Hametiv“ implinind un an de existenţă, ţine a exprima recunoştinţa sa ziarului „Opinia“ care în modul cel mai bine voitor şi dezinteresat ne-a dat largul său concurs, datorită căruia societatea noastră a progresat relativ simţitor având în vedere scurtul interval de existenţă.

„Permiteţi-ne ca tot pe această cale să mulţumim tuturor Domnilor Conferenţiari, cari s'au perindat pe tribuna noastră, ridicând nivelul cultural al Societăţei“.

x Astă seară are loc şedinţa delegaţiei permanente a Consiliului Municipal la care se va discuta şi chestiunea ieftenirei pânei.

In acest scop au fost convocaţi morarii şi brutarii.

ECOURI

— Se aduce la cunoştinţă că toate tragerile biletelor pentru loteria automobilelor, puse în circulaţie de d. Inginer St. O. Smidt se amână pentru 6 luni conf. ord. ministerial.

— Toţi membrii orchestrei asoc. „Macaby“ sunt convocaţi pentru Joi 22 cor. ora 2 p. m. la Sediul asoc., având a li se face importante comunicări.

— Pentru pregătirea copiilor care doresc a ocupa locuri în orice şcoală secundară, internat, sau externat, adresaţi-vă d-lui *V. Agapi*, institutor, strada Negruţi 4, şcoala „Gh. Asachi“.

— Doctorul R. Damsker str. Cizmăriei 17 (Piaţa Halei) consultă *în tot timpul verei*, zilnic între orele 8—11 a. m. şi 4—7 p. m.

C. F. R.

ATELIERELE „PRINCIPALE PAŞCANI

ANUNŢ

„Meseriaşi lăcătuşi, tinichigii şi vopsitori, cunoscând în **reparaţiuni** de vagoane, se **angajează imediat** la atelierele **c. f. r. Paşcani, în mod definitiv sau pe trei luni, cu salar între 4000 şi 7500 lei lunar.** Doritorii se vor prezenta în orice zi, cu actele ce au.

BANI CU IMPRUMUT

se acordă imediat de către Biroul de comision şi gaj „Ajutorul Nostru“ str. Cuza Vodă 71. *Cine vrea să vândă* repede şi *convenabil*: mobile, piane, bijuterii, covoare, obiecte de artă, bibelouri, etc., să le depună în acest scop la Biroul „Ajutorul Nostru“, care face această operaţiune, fără speze, numai contra unui comision după vânzare, de 5% acordând la cerere şi *aconturi*.

Da vânzare ocazional: două covoare persane splendide, un cupeu, uua maşină „Singer“, stofe diferite, plătibile în rate.

Tot în acest local se predau lecţii de dactilografie şi se copiază acte.

Institutul Dentar

N. Wassermann

dentist din str. Păcurari No. 5, vis-a-vis de Cofetăria Vlădescu, (intrarea prin Bulevardul Elisabeta, rămâne deschis tot timpul verei, fără întrerupere. Consult. 8—12 a. m. şi 3—6 p. m.

STIRI DIN TARĂ ŞI STRĂINĂTATE

VIZITA OASPEŢILOR CEHO-SLOVACI IN IAŞI

PRIMIREA IN GARĂ.—VIZITELE IN ORAŞ. BANCHETELE

Luni dimineaţă a sosit în localitate o delegaţie a Asociaţiei Ceho-Slovace a prietenilor României.

Oaspeţii, conduşi de d. N. A. Constantinescu, Conferenţiar la Universitatea din Bucureşti, au venit dela Chişinău.

Primirea în gară

In gară se aflau prezenţi d. N. Petrea, primarul oraşului, Căpitan Corjescu, prefectul poliţiei, C. Stamboliu, ajutor de primar etc.

D. Petrea în numele cetăţenilor Iaşului, a urat „bun venit" distinşilor oaspeţi.

Intre cei cinci care ne vizitează oraşul se află şi d. Trachich Bohacek, doctor în drept, secretarul ministerului de instrucţie publică şi Cultură Naţională şi preşedintele asociaţiei prietenilor României.

*

Vizitele în oraş

După ce au luat un mic dejun, oaspeţii conduşi de d. ajutor de primar C. Stamboliu, au început vizitele în oraş.

Astfel în cursul dimineţei ei au vizitat Catedrala Metropolitană, Biserica Trei Ierarchi şi Palatul de Justiţie.

Banchetul

La orele 1 a avut loc banchetul la „Elisee" la care au participat d-nii primar Petrea, prefect Corjescu, procuror general Al. Coroiu, prim-procuror M. Caţichi, ajutori de primar C. Stamboliu, Titus Lapteş, Chirica etc.

S'au rostit cuvântări din partea reprezentanţilor autorităţilor locale şi din partea oaspeţilor

Alte vizite

După amiază oaspeţii au vizitat Liceul internat şi Regia, rămânând încântaţi de cele constatate.

D. sub-director Mitescu le-a oferit ţigări speciale.

La şedinţa consiliului Municipal

Seară la orele 7 solii Ceho-Slovaciei au venit la Palatu Comunal unde se ţinea şedinţa Consiliului Municipal.

D. Primar Petrea a suspendat şedinţa timp de 10 minute iar consilierii s'au întreţinut cu oaspeţii, în chip amical.

La redeschiderea şedinţei d. Bohacek în numele oaspeţilor într'o cuvântare în limba franceză, a mulţumit d-lui primar şi consilierilor pentru primirea şi ospitalitatea ce li s'a dat în oraşul nostru, şi a arătat că cei ce vizitează acum Iaşul sunt pătrunşi de sentimentul de fraternitate pentru iubiţii lor fraţi români.

D. Petrea asigură pe reprezentanţii Ceho-Slovaciei de dragostea poporului român pentru Ceho-Slovacia şi preşedintele ei d. Massarik.

D. Bohacek, revine şi în numele d-lui dr. Backsal, primarul Pragăi (Capitala Ceho-Slovaciei) roagă ca o delegaţie de consilieri ieşeni să viziteze republica Ceho-Slovacă.

D. Bohacek a remis primarului un steguleţ Ceho-Slovac.

*

Apoi delegaţia s'a retras iar şedinţa agitată a Consiliului Municipal a continuat.

*

Ziua de Marţi

Ieri dimineaţă oaspeţii însoţiţi de reprezentanţii autorităţilor locale au mai vizitat diferite instituţiuni, Universitatea şi împrejurimile oraşului.

La orele 1 a avut loc o masă la şcoala Normală „Vasile Lupu" unde s'au rostit mai multe cuvântări.

*

După amiază au vizitat mânăstirile din împrejurimile Iaşului, iar astăzi dimineaţă au părăsit oraşul plecând spre Galaţi —Brăila, de unde se vor îmbarca pentru Constantinopol.

*

Inainte de a încheia acest reportaj trebue să atragem atenţia autorităţilor (primarului şi prefectului de poliţie) că atât reprezentanţii presei locale cât şi cei din Capitală n'au fost invitaţi nicăeri.

Nici măcar la primirea în gară.

L. Paul

Noul guvern francez

Ieri s'a constituit guvern francez în chipul următor:

Preşedinţia şi afacerile străine *Herriot*;
Justiţia, *Colrat*;
Interne, *Chautemps*;
Finanţa, *De Monzie*;
Război, *Painlevé*;
Marina, *Renoult*;
Comerţ, *Loucheur*;
Instrucţiunea, *Daladier*,
Lucrări publice, *Hesse*;
Agricultura, *Queuille*;
Munca, *Pasquet*;
Pensiunile, *Bonnet*;
Colonii, *Dariac*.

Subsecretarii de stat: Afacerile străine, *Milhaud*; Tezaurul, *Jacquier*; Budgetul, *Morel*; Război, *Dumesnil*; Regiunile libertate, *Maître*; Invăţământul technic, *Basile*; Marina comercială, *Mallarmé*; Aeronautica, *Robaglia*.

Levasseur va păstra înaltu comisariat al locuinţelor; *Lembert* va fi numit înalt comisar al naturalizărilor şi imigrării.

--CITIŢI „OPINIA"--
şi-o răspândiţi

O descindere a parchetului la Sfatul Negustoresc

Comitetul Sfatului dă în judecată pe denunţători

La Sfatul Negustoresc din localitate s'a făcut în cursul zilei de Luni o senzaţională descindere.

*

O delegaţie de comercianţi s'a prezentat Luni după amiază Parchetului cu o petiţie iscălită de 7 comercianţi între care d-nii Brociner, I. Zamfir, Burăhovici hainar în str. Cost. Negri, Lupu Zilberman cizmar, I. Herş, „Fulgerul" etc.

Prin acea petiţie se semnalau Parchetului, că la Sfatul Negustoresc s'ar fi comis fraude. Şi în consecinţă au cerut să se confişte registrele Sfatului pentru a fi controlate.

De notat că printre semnatarii petiţiei este şi d. I. Zamfir, care este în acelaş timp şi unul din cenzorii Sfatului Negustoresc şi deci a iscălit procesul verbal al dării de seamă a bugetului.

Pe baza acestei petiţii care a fost înaintată de Parchet cab. II Instrucţie, s'a dispus facerea unei descinderi.

Registrele au fost controlate şi lăsate apoi Sfatului.

Cercetările urmează.

*

Pe de altă parte Comitetul Sfatului Negustoresc s'a întrunit ieri în şedinţă intimă, hotărând darea în judecată pentru calomnie a celor care au semnat petiţia.

Spionaj în Polonia

Varşovia 21.— Poliţia a arestat un mare cuib de spioni, dintre care şi doi ziarişti.

Şedinţa de Luni seara a Consiliului Municipal

Luni seara la orele 7 a avut loc şedinţ Consiliului Municipal prezidată de d. primar N. Petrea.

Au fost prezenţi 26 consilieri.

Pentru prima oară a participat şi d-na Maria Petrovici, care după cum se ştie, a fost cooptată în consiliu între cele 5 doamne.

D-nii Ifrim, Eraclide, Toma şi Vasiliu au ridicat chestiunea efectuirei pânei şi a cărnei şi aprovizionarea cu lemne.

D. Petrea a arătat măsurile luate şi anunţă că imediat ce va începe noua recoltă preţul pânei se va scădea mai mult de cât aşteaptă consilierii.

D. dr. Enăşescu a propus instituirea unei comisiuni care să studieze chestia cărnii.

*

Deficitul comunal

Intrându-se în ordinea de zi d. N. Petrea răspunzând interpelărei d-lui consilier D. Dimitriu, a arătat cu cifre situaţia financiară a Primăriei pe exerciţiul 1925—1926 din care reiesă că dela 1 Ianuarie şi până la 1 iulie avem un deficit de 1.061.647 lei.

D. Dimitriu a anunţat că va verifica cifrele şi într'o şedinţă viitoare va face o nouă interpelare.

*

Fundaţia Ferdinand

S'a luat apoi în discuţie oferta d-lui D. Iliescu care propune a vinde Primăriei terenul din str. Păcurari colţ cu str. Carol (vis-a-vis de Tufi) pentru a se clădi acolo conform dorinţei Suveranului, Fundaţia Universitară Regele Ferdinand".

D. Toma a arătat că în ultima vizită M. S. Regele şi-a exprimat dorinţa că fundaţia care-l va purta numele, să fie în Iaşi' însă n'a precizat locul.

Discuţia a fost amânată. Proprietarul cerea pentru acest teren peste cinci milioane lei.

*

S'a scos la licitaţie pavarea străzii Sărărie.

S'a respins concesionarea serviciului de vidanje.

Sâmbătă seara — după cererea d-lui Toma — va avea loc ultima şedinţă a Consiliului înainte de vacanţă unde se va discuta numai chestiunea pânei şi a cărnei.

REP.

Mare jaf banditesc lângă Tecuci

Negustorii jefuiţi de 300.000 lei

Tecuci 21.— Duminică la ora 2 după amiază o căruţă cu mai mulţi negustori plecată din Tecuci a fost oprită de şase bandiţi la 5 kilometri de Podul-Turcului.

Negustorii care se duceau la iarmaroc aveau asupra lor peste 300.000 lei.

Comerciantul Aizic Lupu a încercat să se opue, dar a fost maltratat. Comercianţii au fost jăfuiţi de toţi banii.

S'au format potere în urmărirea bandiţilor.

Sinuciderea unei pelagroase

Bivolari.—Femeia Paraschiva I. Moraru în vârstă de 37 ani suferea de cât-va timp de pelagră.

Nepăsându-i de copiii pe care-i lasă orfani, bolnava a intrat ieri seara în grădină spânzurându-se de un copac.

Noua comisie interimară din Fălticeni

Fălticeni.— Ziarul nostru a anunţat în numărul de eri dizolvarea consiliului comunal.

La ora 6 s'au adunat toţi membrii în clubul partidului poporului unde s'a hotărât alegerea unei comisii interimare.

In unanimitate de voturi a fost ales preşedintele comisiei interimare D-l Alecu Blându. Consilieri D-nii Loghin, Russ, Faier, Strulovici, Bolner, Huttman, Ştefănescu, Stafie, Papadopol şi Botez. Vom reveni cu amănunte.

*

Vizită episoopală.— I. P. S. S. Episcopul Robu din Iaşi a sosit Sâmbătă în localitate. La gară a fost întâmpinat de numeros public dintre care enumărăm pe Dl. Prefect şi pe Dl. Primar. Duminică dimineaţă s'a oficiat la Biserica—Catolică un serviciu religios.

Luni dimineaţă, înaltul Prelat a plecat la Găineşti. Marţi la ora 8.30 a fost aşteptat la intrarea în oraş de un public numeros împreună cu muzica militară. La ora 10.30 s'a oficiat un serviciu divin.

*

Furturi.— Cu toate măsurile luate de organele poliţieneşti, totuşi cu ocazia iarmarocului (Sf. Ilie) s'au semnalat 25 de furturi. Vom reveni cu amănunte.

NOIR

INFORMAŢII

x *După cum am anunţat în numărul nostru de Luni, Profesorul I. Cantacuzino a suferit un grav accident în gara Brick (Elveţia).*

Pe când se afla pe marginea peronului, răcând o mişcare greşită, d-rul Cantacuzino a lunecat şi a căzut cu picioarele pe şine.

Un tren care trecea în acel moment prin faţa peronului, a apucat sub roate picioarele sa vantului profesor, fracturându-i-le de la genunchi în jos.

O telegramă ulterioară arata că starea d-rului Cantacuzino nu e prea îngrijitoare. Probabil însă că va fi nevoit să rămână două luni în spitalul din Brick. Au fost chemaţi doi medici specialişti din Lausanne şi Strasburg.

x In consiliile de revizie pentru recrutarea clasei 1927, au fost numiţi, din comandamentul teritorial al Corp. IV:

General de brigadă Frim Const., la jud. Iaşi, Roman, Dorohoi şi Rădăuţi.

Colonel Dumbravă Virg., la jud. Fălticeni, Cernăuţi şi Hotin.

Colonel Giuşcă Gh. la jud. Botoşani, Soroca şi Bălţi.

x ACŢIUNI IN CONTENCIOS Curtea de apel secţia II, compusă din d-nii Gane, N. Grigoriu şi Trandafirescu, a judecat eri trei recursuri în contencios.

Primul a fost al agronomului plăşei Turia Th. Scorpan, care a fost transferat ilegal la Codăeşti-Vaslui.

Din cauză că n'avea avocat, d. Scorpan a cerut amânarea procesului ceia ce i s'a admis.

Al doilea recurs a fost al revizorului şcolar din P. Neamţ, P. Gheorghiasa care a fost suspendat din serviciu odată cu recenta campanie electorelă.

Dar d. Ghiorghiaş fiind reintegrat în postul său, a făcut declaraţie în faţa curţei că renunţă la cerere. Curtea a luat act de declaraţie şi a închis dosarul.

Al treilea proces a fost al magistratului Oct. Petrescu de la Tribunalul Hunedoara care a avut cunoscutul incident din ziua de 26 Aprilie, cu d. ministru Grozea, cu ocazia depunerei listei de candidaţi. Fiind suspendat din serviciu, judecătorul a făcut acţiune la curtea de apel din Iaşi, domiciliul magistratului.

Din partea ministerului s'au ridicat două incidente. Primul că recursul în contencios nu poate fi judecat de complectul de vacanţă ci care judecă numai cazurile urgente.

Incidentul a fost combătut de aparare prin d. decan Eugen Herovanu.

Curtea a respins incidentul.

Avocatul ministerului a ridicat atunci al doilea incident: Procesul nu poate fi judecat de Curtea de apel Iaşi, ci de cea din Timişoara.

Curtea a admis incidentul şi şi-a declinat competinţa.

x Ieri a avut loc în comuna Românesti un parastas în memoria regretatului Gh. Gh. Mârzescu.

Au participat pe lângă sătenii din partea locului şi fruntaşii liberali din localitate.

x Astăzi 21 Iulie, oarele 4 p. m. are loc înmormântarea mult regretatei *Anastasia Tonu* la cimitirul Eternitatea, unde i-a fost depus corpul de aseară.

Cunoscuţii şi prietenii sunt rugaţi a asista la serviciul funerar.

x Eri dimineaţa a încetat din viaţă la Bucureşti în urma unui cancer la piept profesorul I. Atanasiu fost rector al Universităţii din Bucureşti.

Anunciu

Se face cunoscut că imobilul din Iaşi str. Armeană No. 13, compus din două corpuri de case, beciu, cişmea şi 418 m. pătraţi teren liber se va supralicita în ziua de 22 Iulie 1926 ora 12.30, în sala Secţiei a 3-a a Trib. Iaşi.

Licitaţia începută la 12 Iulie dela 241.000 lei a sfârşit cu o adjudecare provizorie pentru 331.000. Suma de la care va începe licitaţia la 22 Iulie va fi 364.100 lei.

Casele n'au nici o sarcină şi nici chiriaşi; sunt libere imediat.

Pentru mai multe informaţiuni a se adresa D lui Avocat Gh. Impeţeanu, str. El na Doamna 16, între 8—9 seara.

Umbrele

Cu preţuri reduse se găsesc numai la

Fabrica de Umbrele
F. Kaufman
Str. Ştefan cel Mare 21
alături de magazinul „La Vultur"

Atelier special de reparat şi îmbrăcat umbrele

Cari !

dintre absolvenţii şcoalelor primare doresc să reuşască bine la concursul pentru admitere în şcoalele secundare, să se prepare la domnul *institutor I. Dumitraş strada Petru-Rareş No.19* (în dosul poştei centrale), care prepară foarte serios; dar cu un onorar foarte modest şi orfanii gratuit.

Inscrierile se fac zilnic numai la locuinţa d-sale; iar cursul va începe cât de curând, învăţându-se 4 ore pe zi (8-12 dim.) şi se va ţinea într'o clasă de la şcoala „Gh. Asachi".

Regia Monopolurilor Statului
Direcţia Manufacturei de Tutun
CHIŞINAU

Manufactura de tutun Chişinău scoate în licitaţie pe ziua de 19 August a. c. ora 11 procurarea a 1500 m³ balast şi pe ziua de 20 August a. c. ora 11 procurarea a 1500 traverse de st jar pentru cale secundară a bele materiale predabile loco Depozitul Manufacturei.

Caetele de sarcini ale acestor furnituri se pot vedea la Direcţiunea Manufacturei Chişinău în toate zilele de lucru între orele 7—11 şi 15—18.

DIRECŢIUNEA

DOCTOR IN MEDICINĂ
M. WECHSLER
Specializat în Franţa în
ARTA DENTARĂ
Boli de gură şi de dinţi
Consult. 9-12 şi 2-7 p. m.
I şi, Str. Ştefan cel Mare 13
Casele Leon Mayer

In Iaşul de altă dată

(Continuare din pag. I-a)

ale d-lui dr. M. Manicatide, astăzi ale d-lui avocat L. Pilat; casele Neculai Gheuca, care dimpreună cu alţi doi cunoscuţi ieşeni de pe vremuri Iancu Botez şi Iancu Alexandrescu, făceau parte trustrei în permanenţă din consiliul judeţean. Au rămas cuvintele de spirit ale lor, de atunci, în mintea ieşenilor, când erau întrebaţi de ce mereu fac parte din consiliul judeţean: „Noi nu ne schimbăm nici odată; guvernele se schimbă". Neculai Gheuca a fost un om avut, vesel şi bisericos. De sfântul Neculai onomastica sa şi a Ţarului Rusiei, se ducea la biserica Sf. Neculai cel domnesc, îmbrăcat în frac, clac, ghete de lac şi purtându'şi toate decoraţiile ce le avea. Cu Neculai Gheuca a dispărut un bătrân ieşean simpatic, cu un suflet foarte larg şi bun.

Alături sunt casele mai recent clădite, ale d-nei Maria Tulbure, după care urma palatul Sturdza, care ocupa parte din strada Română, din str. 40 de Sfinţi (astăzi general Berthelot) şi str. N. Gane.

Când bezede Grigorie Sturdza a cumpărat acest palat, s'a mutat din foasta locuinţă domnească din str. Lozonschi, care a fost vândută pentru construirea Seminarului Veniamin Costachi. Palatul din str. Română a fost transformat cu totul, construindu-se încă o casă mai mică pentru fiul lui bezedea Grigorie, unde era şi o sală pentru diferite sporturi, gimnastică şi scrimă.

Pentru a face un parc mare împrejurul casei şi a avea spaţiu larg, beizade a rescumpărat toate proprietăţile dimprejur, dărâmându-le şi făcând o frumoasă grădină, în care a cultivat singur tutun bectimis, cel mai bun tutun ce se găsea pe atunci la Iaşi.

S'a lovit fiul de Domn însă de încăpăţinarea unui vecin al său, conu Iancu Vidraşcu, proprietarul imobilului care astăzi face colţul între strada Lascar Catargi şi str. foastă 40 de Sfinţi imobil încunjurat de proprietatea lui bezede, care dorea foarte mult să nu aibă nici într'o parte vre'o altă proprietate străină. A oferit lui Iancu Vidraşcu o sumă însemnată de bani, pentru ca să'i răscumpere imobilul; totul a fost în zadar, căci Vidraşcu că şi morarul dela Sans-Souci, a vrut să'şi păstreze casa.

Se mai putea vedea în palatul Sturdza, în timpul războiului nostru, când era instalat aici ministerul muniţiilor, iniţialele şi stema familiei Sturdza, frumos lucrate, deasupra uşelor, a ferestrelor şi sobelor, precum şi deasupra geamurilor de sticlă mat de la ambele mari saloane din etajul de sus şi cel de jos. In palatul Sturdza, în ziua de Sf. Grigorie — onomastica lui bezede Grigorie Sturdza—se'ntindea în totdeauna o masă mare, iar după măsă cunoscutul avocat ieşan de pe vremuri Ion Barozzi, care era şi avocatul casei lui bezede, făcea împreună cu soţia sa muzică, amândoi fiind pianişti talentaţi, iar ceimai tineri dansau. Printre musafirii obişnuiţi erau căpitanul Gălăşcă şi soţia sa, Costică Bogonos, Vlad Cuzinschi, prieteni de ai fiului lui bezede, Leon Gheorghiu cu soţia sa, profesorul tânărului fiu al lui bezede, Vântu, cunoscut la Iaşi şi la Huşi. La sfârşitul mesei Vântu rădica un tuast în sănătatea principelui şi a elevului său, adăogând şi citaţiuni latineşti, pe care a doua zi le dădea elevului său, să le traducă.

Tânărul Sturdza, care era foarte vesel, se ruga de profesorul său Vântu să danseze. Acesta habar n'avea de dans, însă cedând rugăminţilor şi ale lui bezede Grigore, se amestecă şi dânsul la joc, în hazul tutulora.

RUDOLF SUŢU

(Sfârşitul mâne)

ANUL XXII No. 5

ABONAMENTE

Lei 600 . . pe un an
„ 320 . . . „ 6 luni
„ 160 . . . „ 3 luni

2 LEI NUMARUL

VINERI 23 IULIE 1926

Biblioteca Universitații Loco

OPINIA

ZIAR POLITIC COTIDIAN

ANUNCIURI
se primesc la toate
Agențiile de Publicitate
și la
Administrația ziarului
Iași—Str. Gh. Mârzescu 17

SĂRĂCIREA ȘI DESCURAJAREA AGRICULTORILOR

O PRIMEJDIE NAȚIONALĂ!

AGRICULTORUL SILIT LA PAGUBĂ.—PRIMEJDIA UNOR MIȘCĂRI ȚĂRĂNEȘTI.— GUVERNANȚII SĂ IA AMINTE.

Acum câtva timp am scris tot în acest ziar, amintind Camerilor Agricole datoria ce au de a veni în ajutorul sătenilor, a micilor agricultori, în ce privește împrumuturile cu bani necesari muncilor agricole, și pentru înlesnirea vânzărei recoltei într'un chip mai favorabil producătorului.

Am auzit că s'ar fi luat măsuri; dar până în prezent, cei puțin pe la noi, n'a ajuns nici una. Că se vor lua de acum încolo, nu mai nădăjduim—fiind sezonul băilor! Și apoi ar fi poate cam târziu pentru anul acesta.

Dar să se știe că *din cauza neîngrijirii și neatenției conducătorilor acestor iustituții și ai țărei*, **se deschide acum o primejdie națională.** Și nu exagerez de loc când zic aceste cuvinte.

*

Țara noastră fiind eminamente agricolă conducătorii ei ar trebui să se intereseze în primul rând de bunul mers al agriculturei și al agricultorului.

Se întreabă săteanul și cu drept cuvânt, ce-i face reprezentantul său acolo sus, (unde l'a așezat pentru ca să împartă binele și dreptatea tuturor deopotrivă) când el, agricultorul, se zbate în nevoi și în sărăcie în timp ce altul se îmbogățește vă ând cu ochii și necontrolate de nimeni?

Suntem în ajunul unor mișcări țărănești mult mai îngrijorătoare decât mișcările muncitorilor de după războiu, (care și ele au format un desechilibru în viața socială de atunci și au fost simțite din multe puncte de vedere).

Și gândiți-vă cât de mult va trage în cumpănă când agricultorul, descurajat, se va hotărâ să nu mai semene nimic pentru alt an; sau când revoltat, se va ridica contra acelora ce l speculează fără nici un pic de milă!

*

Pentruca oricine să-și poată da seama de această gravă situație, aduc și câteva exemple strict adevărate:

Cheltueli la semănătură de grâu

Arenda 1 ha. de pământ arabil costă 1500-2000 Lei, aratul și semănatul 1200 Lei, secerea 1500 Lei, caratul 700 Lei, treerul 700 Lei; toate aceste sume adunate dau totalul de 8000—8500 Lei cheltueli.

Acest ha. de grâu să zicem că ne dă în medie 1200 kgr. care vândut cu 6-7 lei kgr. face în total 7200—8400 Lei, așa dar *cel puțin 100 Lei pierdere la ha.*

La orz.— Aceleaș cheltueli, afară de sămânța care costă numai 1000 Lei, avem totalul de 7500 lei cheltueli; iar recolta 1200 kgr. vândute cu 3-4 Lei kgr. dă venitul de 3600—4800 Lei. Să zicem că-i recoltă bună și să dee 1500 kg. la ha. ar fi 4500 sau 6000 Lei. Făcând operația, reesă *o pierdere de cel puțin 1500 Lei la ha.*

La porumb.— Arenda 1500—2000 lei, aratul și semănatul 800 lei, sămânța 200 lei, prășitul I, 1500 lei, prășitul II 1200 lei, tăeatul 600 lei, căratul 800 lei, curățatul 300 lei, bătutul 300 lei în total *7200—7700 Lei.* Recolta de 1500 sau chiar 2000 kgr., vândută cu 3,50 lei sau cu cel mult 4 lei kgr. aduce agricultorului suma de lei 6000 sau 8000 pe când el a cheltuit; după cum ați văzut 7700 lei A câștigat la porumb 300 lei, a pierdut la orz 1500 lei a pierdut la grâu 100 lei, a plătit dobânzi îndătrite la banii ce i-a împrumutat dela negustori sau de la vre-o bancă de și-a făcut muncile, *iar la recoltă și-a pierdut și nădejdei, singaru-i mângâere!*

*

Din aceste câteva exemple se poate vedea de oricine că agricultura nu aduce nici un folos agricultorului, iar acesta are drept să fie descurajat să fie revoltat și să murmure. Să mai vorbim că sătenii n'au inventar agricol, nu munc sc pământul cum trebue? Dar cu ce să facă toate acestea? Cine-l ajută...

Mai înainte cu câțiva ani se socotea vagonul de grâu în aur se dădeau premii la cei ce-l cultivau, se făceau diferite încurajări. Ce se face astăzi? S'a dat sămânță cu 12—13 lei kg. pentru ca recolta să o vândă cu 6 sau 7 lei kg?

(Ba, după proectele negustorești, e vorba să se provoace scăderea grâului la 5 lei kg.)

Din partea Sindicatelor Agricole s'a înaintat un memoriu d-lui Prim Ministru. Dar cum și când se va da o soluție? Să nu fie prea târziu! (Dealtfel acel memoriu nici nu-l găsesc atât de bun pentru micii agricultori).

*

Răul trebuie îndreptat din rădăcină, luându-se urgente măsuri; iar pentru aceasta trebuie să se ție seamă de anumite lucruri: **Agricultorul este temelia țărei noastre, el trebue să fie cumpăna după care să-și ia plata muncei fiecare din semenii săi, adică din cei ce cași el, angajează capital și muncă.**

Și noi suntem pentru eftenir a traiului, *dar suntem contra sărăcirei celei mai importante clase a țării noastre.*

*

Pentru împăcarea lucrurilor și înăbușirea primejdiei ce bate la ușă, găsesc potrivite și de nevoie următoarele măsuri ce vor trebui luate:

1) *Să se ridice oficial prețul la cereale*, scăzându-se la nevoe taxele la export și să se trimită tablouri de prețuri tuturor primăriilor sau circulări—ordonanțe prin Prefecturile de județ, fixându-se și prețul zilei de muncă.

2) Să se găsească o modalitate ca agricultorii să-și vânză produsele fără prea mulți intermediar; iar intermediarii aceștia să se mulțumească cu un câștig mai modest, spre ex. 1/5 din ceia ce câștigă agricultorul la 1 kg.

Să se deschidă credite la Banca Națională — prin Băncile populare, pentru agricultori, ca aceștia să-și poată ușor completa inventariile agricole și face muncile necesare la vreme și în condițiunile cerute de o bună agricultură.

4) Să se dea încurajări celor ce s amână grâu.

5) Să se facă un control sever la toate categoriile de negustori și să se hotărască ca prețurile tuturor articolelor din comerț, să nu se vândă mai scump ca înainte de războiu ținându-se seamă de prețul cerialelor. Spre exemplu: înainte de războiu un pachet de bumbac era 12 lei și se putea cumpăra cu mai puțin de 100 kgr. grâu, iar astăzi plătește sătea-nul 200 kgr. și a. m. d.

Toată Băncile să fie obligate a scădea procentul, proporțional cu prețul cerealelor. Un exemplu va lămuri cât de exagerat procent iau băncile azi față de 1915: Aveam nevoie atunci să cumpăr 1000 kgr. orz de sămânță; împrumutam de la bancă 100 lei, la care plăteam dobândă 7 lei, adică a 14-a parte din suma împrumutată. Astăzi tot pentru 1000 kgr. orz trebue să împrumut 4000 lei la care plătesc 1440 lei deci nu a 14-a parte din suma împrumutată *ci mai mult de a 3-a parte.*

*

Am scris acest articol cu credința că prin mine va fi auzit strigătul de durere și desnădejde al acestui popor românesc amărât, care câteodată este îmbrățișat și sărutat și curând după aceia desprețuit și disconsiderat de conducători.

Atrag luare aminte să nu se mai amâie lucrul de azi pe mâine, când va fi prea târziu...

PREOT C. BARSAN
Focuri-Iași

Germanii își refac flota

La șantierul naval din Wilhelmshafen au fost lansate 3 contra-torpiloare, în prezența viceamiralului Bauer.

Incet-încet, germanii își refac flota de război.

Situația la țărăniști

Zarva pe care cunoscuta scrisoare a d-lui Gr. Cazacliu o produsese în partidul țărănesc, începe a se liniști.

S'au produs schimburi de vederi și explicații intime între fruntașii țărăniști, iar animozitățile sunt pe cale a fi înlăturate.

D. Halipoa a explicat că optarea d-lui dr. Lupu pentru mandatul de Chișinău, a fost impusă de conducerea partidului. Despre vre-o răzvrătire în partid nu poate fi vorba.

D. Cazacliu își explică acțiunea sa prin nemulțumirea basarabenilor contra atitudinei unor conducători, dar fără a se gândi cineva să provoace dizidență.

Prin urmare, lucrurile fuseseră exagerate. Și probabil că, în scurt timp, armonia deplină va fi reîntronată.

X.

NOUL GUVERN FRANCEZ

D. PAINLEVE
ministru de război

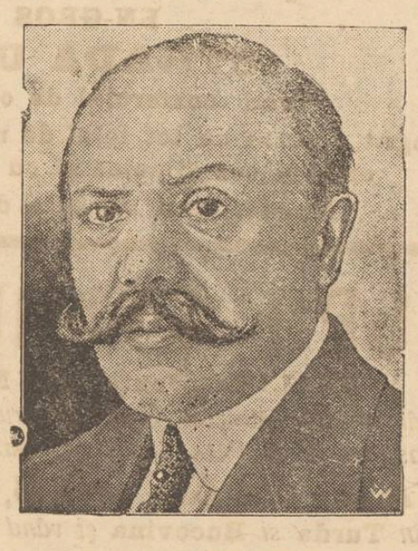

D. LOUCHEUR
ministru de comerț

ASPECTE

Note de vacanță

In după-amiezile acestea lungi cu imensitatea apăsătoare a căldurii peste trupul nostru anemiat, căutăm refugiul odihnei; un an întreg de muncă obositoare cere insistent o pauză recreatoare, o refacere a forțelor pierdute de multe ori inutil și fără rost.

Ne lăsăm în brațele somnului legănați de uitare și visurile ni ar ne par o povară; vrem să ne detașăm cât mai mult de existența cotidiană, să evadăm dacă nu realmente spre alte orizonturi, măcar în singurătate.

Nu-i poftă de singurătate. Doar cărțile să se deschidă înaintea noastră, cărțile cele mai dragi și mai apropiate de sufletul nostru obosit: poeții pe cari îi cunoaștem mai bine de cât pe noi înșine pentrucă nici odată n'am întârziat deasupra noastră cu analiza cât am întârziat la fiecare vers al lor, călătorii pasionați cari ne-au adus între pagini luminile bizare ale extremului-orient, parfumurile exotice și povestea amorului din zonele toride; acești poeți și acești autori pot fi singurii tovarăși în după-amezile lungi de vară, când blestemăm mizeriile vieții noastre sedentare.

Ne amintim de Moréas:

„Quand pourrai-je, quittant tous, les soins inutiles
„El le vulgaire ennui de l'affreuse cité,
„Me reconnaître enfinq, dans les bois, frais asiles,
„Et sur les calmes bords d'un lac plein de clarté!"

Și am vrea, în bicisnicia noastră, să sfărâmăm lanțurile unor imposibilități insurmontabile, și să fugim în depărtări, spre mări, spre munți, spre liniștile prelungi ale orașelor cari n'au devenit loc de întâlnire pentru parveniții celor patru puncte cardinale.

Și ne amintim de Rimbaud... Am vrea să ne îmbarcăm pe al său „Bateau ivre", să străbatem întinsurile largi de ape, purtați de întâmplare și de aventură, bătuți de furtuni și aspirând — ca o supremă consolare—vecinica odihnă a naufragiului.

Oricum, oriunde, numai să spunem adio obicinuinței, cotidianului, plictiselii, cătușelor cari ne ferecă avântul și dorul și entuziasmul.

„Faut-il partir? rester? Si tu peux rester, reste;
„Pars s'il le faut. L'un court, et l'autre se tapit.
„Pour tromper l'ennemi vigilant et funeste,
„Le Temps!"...

Pentrucă niciodată—mai mult decât în ceasurile acestea fără limite ale verii—nu simțim tirania timpului mai asasinantă.

G. Spina

Un milion și jum. lei pentru un tren special

E vorba, bine înțeles, de o istorie americănească.

D-na Cyrus H. Mc Cormick voia cu tot chipul să asiste la congresul creștin din Chicago. Pierzând însă trenul obișnuit, a oferit șefului unei gări din New-York suma de 7000 dolari (peste un milion și jum. lei) ca să-i pue la dispoziție o locomotivă și un vagon.

Oferta a fost refuzată. Și atunci doamna Cormick a telegrafiat congresului, scuzându-și absența.

Membrii congresului i-au răspuns, foarte mirați, că n'au onoarea s'o cunoască, și că absența ei nu se simte de loc. ...

In Iașul de altă dată

De-alungul străzii Romană [1]

II

Dincolo de palatul Sturdza după ce treceai partea despărțitoare dintre imobilul Vidrașcu și spitalul de copii Caritatea, veneau casele unde au fost cândva instalate și secțiile III și IV ale tribunalului Iași, după arderea tribunalului de la Palatul Administrativ. Aici a stat multă vreme și Al. Ghica Brigadir, căsătorit pe atunci cu d-na Maria Mavroeny, în urmă Dahon. Multe petreceri frumoase au avut loc în această casă primitoare. Alături era o grădină care se prelungea până la casele locuite astăzi de d. C. Sturdza, unde odinioară locuia colonelul Baronescu. In spre deal, a fost de mult și institutul Dandin de Perier și locuința bătrânului fost profesor Pangrati, tatăl d-lui E. Pangrati, rectorul Universității din București. Astăzi o alee frumoasă leagă strada aceasta de fundacul 40 de Sfinți.

In spre piața Sturzoaei, era un intins loc viran, unde de câți-va ani încoace s'au construit mai multe case; apoi o casă veche, pe locul căreia astăzi este orfelinatul Principesa Maria; apoi piața Sturzoaia, unde a fost și pensionatul Curius. De partea celaltă a străzii, dinspre piața Sturzoaei, între casele vechi Lazaride și Dochiță, erau casele cunoscutului avocat de pe vremuri Gheorghe Pavlof, tatăl magistratului ieșan L. Pavloff, case construite de fostul epitrop al liceului din Pomârla (jud. Dorohoi). Gheorghe Pavloff a fost un foarte simpatic și bun ieșan, care în societatea ieșană de pe vremuri, nu număra de cât amici. Casele sale aparțin astăzi d-lui dr. C. Mârzescu, care le-a înfrumusețat simțitor.

Veneau apoi vechile case Angonescu, date de zestre Sevastiei Pascu, soția colonelului, mai târziu generalului Șerban Pascu, amândoi decedați. Astăzi aceste case aparțin d-lui Gh. Lascar, fostul primar căruia Iașul îi datorește în mare parte multă recunoștință pentru tot ce s'a făcut bun în acest oraș. Alături, în valea străzii, erau vechile case Voluță, fost consilier la curtea de apel. Urmau apoi casele foaste ale lui Leon Bogdan, unde găzduia în totdeauna Lascar Catargi când venea la Iași. Lascar Catargi, ieșan de origină, avea o nespusă plăcere să vie cât de des în orașul în care s'a născut. Pe când era șeful guvernului conservator, amicii săi politici când îl primeau la gară, ca să'l conducă la locuința din str. Lascar Catargi, îi cântau cam cu glas când mai domol când destul de tărișor:

Lascar e rege
Langa 'i regină,
Și toți lingaii
Au gușa plină.
Nu e rezon
Numai de cât,
Fostul guvern
Să-l dau de găt.

Cântec ce din Iași a pornit și și-a făcut drum și la București și de care conu Lascar făcea și dânsul haz întotdeauna.

Casele Luca de odinioară sunt ocupate astăzi de către școala de sericicultură; apoi casele de astăzi ale generalului Gherculescu; casele foaste Ciupercescu, mai târziu ale lui A. D. Holban; casele foaste Mălinescu, unde e acum o școală de croitorie; casele foaste Zalmanovici unde e șc. comercială gr. I, mai înainte vreme aparținând defunctei Aristia Borsie; școala primară M. Kogălniceanu; asilul Elisa Balș, foaste dintâi ale mamei contesei Elisa Balș, care la moartea ei printre diferite danii și testamentul ce l'a lăsat, s'a găsit și rândurile scrise de mâna ei că lasă un fond pentru întreținerea bufai-

(Continuarea în pag. IV-a)

Minunile bilei de cristal

— Cartea unei ghicitoare engleze —

Doamna Nell-Saint-John Montague, fiica unui general englez care a fost comandant în India primi când era copilă, dela doica ei indiană, o bilă de cristal. In această bilă, îi spunea doica, va putea ceti trecutul, prezentul și viitorul.

Mai târziu așa s'a întâmplat. D-na Montague a prezis destinul multora, le-a descoperit tainele din fundul inimilor, a înlăturat nenorociri. După experiențe făcute de mulți ani, ea a scris o carte: „Revelații asupra Prezicerii", care a apărut de curând la Londra.

La cele mai multe din cazurile citate, autoarea dă numele acelora care au venit s'o consulte, așa că nu-i 'îngăduit să ne îndoim de mărturiile invocate. Clienții prezicătoarei sunt în general îndrăgostiți care vor să se căsătorească, oamenii însurați care vor să divorțeze, bogătași pe pragul mizeriei, în general oameni neliniștiți care simt confuz că destinul le atârnă ca o sabie a lui Damocles deasupra capului.

Cetind cartea d-nei Montague rămâi mirat de marele procent de cataclisme revelate de bila de cristal, în comparație cu întâmplările fericite.

Infidelități, decăderi, mine, morți năprasnice sau subite,— sunt sfârșitul neschimbat al consultațiilor. Din timp în timp prezicătoarea adaugă o nădejde: „Dar vei scăpa. Dar te vei îmbogăți. Dar soția ți se va întoarce pocăită".

Ce se poate deduce de aici? Am fi dispuși să credem că fericiții și cei predispuși la fericire nu simt nevoie să consulte prezicătoarea și că prin urmare ea n'a avut ocazia să-și exercite darurile printre dânșii. E firesc ca cei pe care nu-i tulbură nici o spaimă și nici o teamă, să se teamă de revelații le ce le-ar putea strica echilibrul sufletesc. Dacă trebue să se întâmple ceva neplăcut, e mai bine să-l cunoști chiar în clipa când se împlinește.

Prezicătoarea putea să ghicească ce așteaptă pe un om sub tenziune nervoasă numai privindu-l. Acest element de psihologie, care e și la baza gratologiei, nu e deajuns totuși pentru a explica darul misterios prin care d-na Montague vedea, în bila de cristal sau pe oglinda ei, dramele trecute și viitoare.

*

Din nefericire cartea nu-i scrisă științific, după metodele cer-

(Continuarea în pag. IV-a)

1) Vezi începutul în «Opinia» de ieri.

„COMERȚUL FORESTIER“

SOCIETATE ANONIMĂ ROMÂNĂ

IAȘI -- Sediul central str. Ștefan cel Mare 4

(la Banca Româno-Franceză)

Depozit de Cherestea

EN-GROS și EN-DETAIL

STRADA UZINEI No. 23

(vad comercial de cherestea de zeci de ani)

Bogat asortat cu tot felul de materiale lemnoase, servind prompt extrem conștiincios și cu prețuri mai eftine ca oriunde.

Facem mari înlesniri de plată fără nici o dobândă.

LUPU STANESCU

IAȘI, Str. Pantelimon No. 11

Pe lângă toate materialele de Construcție cu care sunt asortat în DEPOZIT am mai pus în vânzare

VAR, GRAS, ALB, STÂNS

din **Turda** *si* **Bucovina** *și vând cu metru cub transportat la Șantier — Prețuri Reduse*

„FRIGUL“ S. A.

Strada G. C. Cantacuzino No. 2.

— BUCUREȘTI —

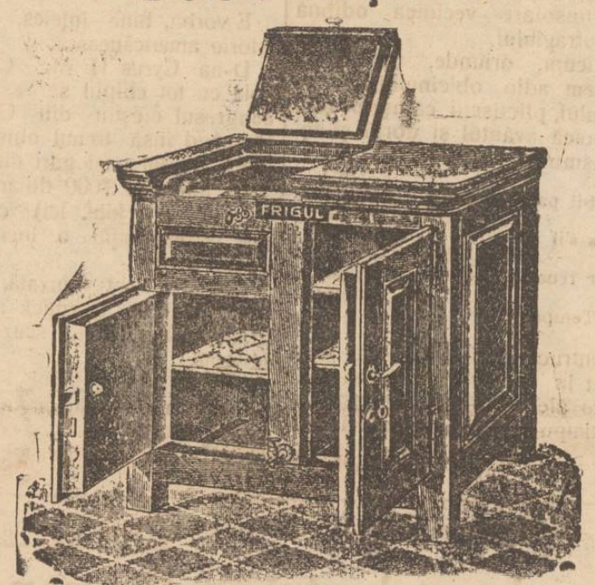

Anunță că, mărind fabricația **dulapurilor frigorifere** (răcitoare) vinde prompt din depozit **răcitoare** pentru gospodării, bodegi, berării, cofetării, măcelării, lăptării, etc.

Răcitoarele, cu un aspect foarte plăcut, **sunt construite numai cu materiale de prima calitate și izolate cu plută.**

Preț foarte convenabil față de fabricatele străine ce sunt scumpe și confecționate din materiale inferioare.

Revânzătorilor li se acordă rabaturi speciale.

Garantează izolația cu plută și consumul minimal de ghiață.

Scrisori de referință la dispoziția clienților.

Băile Borsec

Stațiune balneară si climatică de primul rang. Altitudine 900 metri. Regiune extra pitorească cu munți acoperiți de brazi seculari.

Băi de acid carbonic și nămol. Izvoare excelente de ape minerale curative, printre care renumitul **„Borviz de Borsec“**, Regina apelor minerale.

Sezonul climatic începe la 15 Iunie. Băile funcționează dela 1 Iulie. Lunile Iunie și Septembrie sezon secundar.

Splendida fanfară și orchestră cu Jass-Band din Timișoara.

In gara Toplița Română permanent automobile pentru transportarea publicului.

Sanatoriul Dr. Tzaicu

IAȘI, STR. CAROL 20, Telefon

Clinică Chirurgicală perfect instalată. Asepsia cea mai riguroasă. Adaptat la chirurgia de urgență, Mecanoterapie, Gynecologie, Ortopedie, Electroterapie, **Raze-Ultra-violete.**

Aparat de Raze Röntgen

Se primesc boli interne și nervoase (excluse bolile contagioase și nervoșii turbulenți).

Informațiuni și consultațiuni între orele 2-4 p. m.

C. F. R.

ATELIERELE PRINCIPALE PAȘCANI

ANUNȚ

„Meseriași lăcătuși, tinichigii și vopsitori, cunoscând în reparațiuni de vagoane, se angajează imediat la atelierele c. f. r. Pașcani, în mod definitiv sau pe trei luni, cu salar între 4000 și 7500 lei lunar. Doritorii se vor prezenta în oric zi, cu actele ce au.

De vânzare

Automobil Overland, nou, puțin rulat, în perfectă stare de funcțiune, cu preț foarte redus.

Se poate vedea în strada Vasile Co ta 26 la d. IOAN ZAMFIR.

OBLOANE DE FIER

de la fabrica

M. P. Vrânceanu & Fii

Brăila

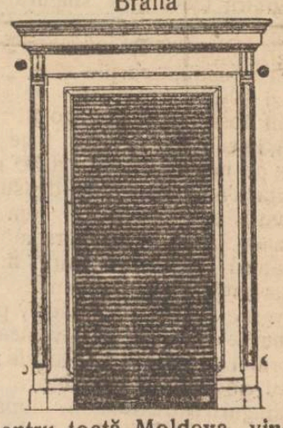

pentru toată Moldova, vinde

„MERCUR“

Agentură, Comision și Consignațiuni

Iași, Str. Ștefan cel Mare 53

Telefon No. 74

Toată lumea s'a convins că marca cea mai renumită de prezervative este numai

Pu- Marque

Pi-

Po-

Deposee

garanție deplină

Cereți la toate farmaciile drogueriile și parfumeriile din țară.

Sindicatul Comercianților Detailiști din Iași

str. Ștefan cel Mare No. 12
în curtea caselor
d-lui Leon Mayer, Bijutier

Aducem la cunoștința comercianților detailiști din orașul și județul Iași, că în fiecare Duminică între orele 3 și 7 p. m. se va ține ședință de către comitetul provizor, iar în zilele de Joi între orele 2—4 p. m. se vor afla în localul sindicatului doi membrii din comitet, pentru a primi înscrierile Comercianților detailiști din orașul și județul Iași.

Tot odată rugăm pe domnii Comercianți Detailiști să asiste în număr cât mai mare la ședințele ce se vor ține Duminicele pentru a-și putea da seama de marea importanță a organizației noastre.

Comitetul Provizoriu

MICA PUBLICITATE

PIERDUT în ziua de 18 Iulie actul de vindere-cumpărare pe numele de Ion și Ecaterina Horceag. Rog găsitorul a-l depune la administrația ziarului, contrar îl declar nul și fără valoare în mâinile oricui s'ar afla.

IOAN HORCEAG

DE ÎNCHIRIAT două camere mobilate cu bucătărie.
A se adresa la ziar.

DE VÂNZARE un imobil din orașul Roman strada Mihail Eminescu No. 27 compus din trei odăi și două antreturi, două odăițe la poartă, 5 prăjini de grădină în dosul casei, pomi fructiferi, grădină cu flori în fața caselor, fântână la poartă caselor. Imobilul neavând nici o sarcină se vinde îndată.

A se adresa proprietarului Alexandru Mândru str. Eternitate No. 42 disp. V-a Iași.

CAUT să închiriez, două-trei camere mobilate, sumar, bucătărie și grădină, în regiunea d grădini a orașului, sau la o vie apropiată de oraș. A se adresa la Casieria Băncei Dacia.

DACTILOGRAFĂ perfectă în limba română și cu cunoștințe eventuale de limbi străine a se adresa cu ofertă la „GENERALA“ Asigurare în Palatul Băncei Moldova.

MOTOR de benzină, 12—14 cai, Ober Ursel Frankfurt și dinam A. E. G., 58 amperi, 115 volți, în stare nouă, de vânzare. Ocazie rară. A se adresa str. Carol No. 20 Iași.

BANI CU IMPRUMUT

se acordă imediat da către Biroul de comision și gaj „Ajutorul Nostru“ str. Cuza Vodă 71. *Cine vrea să vândă repede și convenabil*: mobile, piane, bijuterii, covoare, obiecte de artă, bibelouri, etc., să le depună în acest scop la Biroul „Ajutorul Nostru“, care face această operațiune, fără speze, numai contra unui comision după vânzare, de 5% acordând la cere și *aconturi.*

Da vânzare ocazional: două covoare persane splendide, un cupeu, uua mașină „Singer“, stofe diferite, plătibile în rate.

Tot în acest local se predau lecții de dactilografie și se copiază acte.

Numai cu

150 lei

se execută în mod ireproșabil **orice ramă** culoarea mobilei mărime naturală: în mahon, frasin, nuc, aurit, metal etc.

Asortiment bogat 120 modele numai la

Israel Bergher S-sor

str. Anastasie Panu 59

Publicație

Se aduce la cunoștința amatorilor că Joi 29 Iulie 1926 la ora 11 dimineață, se va ține licitație publică pentru exploatarea a 9500 steri lemne de foc și anume: din pădurea Tomești 4000 steri, din pădurea Sinești 5500 steri. Licitația se va ține în cancelaria Rectoratului. Garanția va fi de 10 la sută. Ofertele se primesc la Intendență până în ziua de 28 Iulie ora 11 a. m. Garanția se depune în numerar în ziua licitației.

Informațiile la Intendență ora 10—11 dimineața.

Ad-torul Universității
(ss) P. BOGDAN
Secretar, N. Smochină

Iași 20 Iulie 1926.

Umbrele

Cu prețuri reduse se găsesc numai la

Fabrica de Umbrele

F. Kaufman

Str. Ștefan cel Mare 21
alături de magazinul
„La Vultur“

Atelier special de reparat și îmbrăcat umbrele

Știri Bisericești

Vineri 23 Iulie orele 9 dimineața se întrunește Consiliul Eparhial al Moldovei pentru a discuta mai multe chestiuni de ordin administrativ printre care și câteva aprobări de hirotoniri de preoți.

Ședința va fi prezidată de P. S. S. Arhiereul Grigore Botoșăneanu, Vicarul Mitropoliei.

— Ministerul Cultelor a înștiințat Direcția Mitropoliei că nu achită salariile personalului ce depinde de acest minister până nu prezintă chitanța de achitarea impozitelor pe 1 Ianuarie—1 Iulie 1926.

— Ieromonahul Macarie Enache de la parohia Sireteni jud. Fălticeni, a fost numit pe ziua de 1 Iulie preot deservent pe lângă Catedrala Metropolitană.

— Preotul D. Matase de la parohia Răpceni jud. Neamț, și-a înaintat demisia pe ziua de 1 Octombrie.

— Preotului Toma Chiricuță dela biserica Uspeni-Botoșani, i s'a eliberat cartea canonică deoarece se mută la biserica Zlătari din București.

Preotul Chiricuță mai are și o catedră la un liceu din Capitală.

— S'a aprobat transferarea preotului Traian Ionescu de la parohia Văculești jud. Dorohoi, în cuprinsul Metropoliei Capitală.

— Preotul I. Enescu dela parohia Ștefan cel Mare jud. Dorohoi a obținut un concediu de 30 zile.

— Seminaristul I. Pantelimon a cerut să fie hirotonit preot la parohia Răpcunea jud. Neamț.

Cererea va fi supusă Consiliului Eparhial care se întrunește mâne.

— Preotul Vasile Constantinescu dela biserica Mărăței din Piatra Neamț, a obținut un concediu de 30 zile.

— Deasemenea P. C. Arhimandrit Teoctist Stupcanu, director școalei de cântăreți, a obținut un concediu de 15 zile, iar preotul N. Popovici dela parohia Ciurea, un concediu de 30 zile.

Expoziție de artă la Fălticeni

Fălticeni.— Grație mai multor doamne de societate, s'a deschis în casele D-lui I. V. Blindu din str. Mare, o expoziție artistică.

Interesant este colaborarea câtorva doamne din prejurul Fălticeniului.

Pentru a informa mai bine pe cetitori m'am adresat d-nei Maria Costescu care a binevoit a-mi da următoarele lămuriri:

Anul trecut, îmi glăsuiește d-sa, am deschis o expoziție în colaborare cu d-nele Tempeanu, Vârnav etc... Vizitată fiind de lumea selectă a orașului, am găsit de cuviință să cer colaborarea câtorva d-ne din județ.

Dintre doamnele care au binevoit să deie obolul lor este subsemnata care mă prezintă cu ceramică, batic (pictură pe mătasă) D-na Solomon din Borca — obiecte de piele — D-na Lovinescu — batic — D-na Vârnav — pictură — D-na Mihaescu — pirogravură — D-na Surtz din Broșteoi — pictură pe lemn — D-na Fottino — picturi — D-na Florescu — costum național. In sfârșit încheie D-na Costescu, alături de noi mai este D-na Eberwein din Suceava care se prezintă cu lucrări de mână, temerită și torșou.

Multe obiecte sunt frumoase chiar din prima zi a deschiderii expoziției.

Nu pot de cât să felicit acest comitet de Doamne care fac fala județului nostru.

NOIR

INFORMAȚII

x Ce se întâmplă la Galata?—*Din închisoarea Galata primim plângerea unor deținuți împotriva rândului tratament la care ar fi supuși. Ostentativ, unii ar fi declarat și greva foamei.*

Deținuții spun că ar fi înaintat o petiție parchetului, dar până acum nu s'a făcut nici o anchetă,—poate din cauză că petiția n'a ajuns la destinație.

Instiințăm parchetul să facă cercetări pentru a stabili ce este adevărat în această chestie.

In jurul descinderii

de la Sfatul Negustoresc

In legătură cu descinderea de la Sfatul Negustoresc, mai aflăm că printre semnatarii petiției către parchet se mai aflau cunoscuții comercianți d-nii Critico, Reischer, Chiuca etc. Dar numele d-lui Herș din eroare a fost trecut printre semnatari.

Mai multe registre ale Sfatului au fost transportate eri la cabinetul de instrucție pentru verificare.

Tot în chestia acestei descinderi, primim următoarea scrisoare de la d. I. Zamfir:

Domnule Director

Intru cât văd publicat pentru a doua oară în onoratul D-voastră Ziar, cum că Subsemnatul în calitate de cenzor, ași fi semnat procesele verbale de descărcare a gestiunei Sfatului;

Pentru restabilirea adevărului, luminarea Negustorimei, cât și spre știința D-voastră, vă rog a a da publicității următoarele:

Subsemnatul, împreună cu d-nii Rehler și L. Herșcovici am fost aleși ca cenzori de către direcțiunea generală a sfatului, din 25 Mai 1924, să-i verificăm gestiunea anilor 1923 și 1924. Ori, subs-natul am verificat scriptele Sfatului de la 1 August 1922 și până la 31 Decembrie 1923. Atât s'a verificat de mine, și nimic mai mult.

Dacă d-lor posedă procese verbale pentru verificarea gestiunii anilor 1924 și 1925 semnate de mine, le declar în fals.

Cu stimă

Ioan Zamfir

AGRESIUNE

Din Piatra Neamț ni se comunică:

In cârciuma V. David din Borlești-Neamț, se aflau mai mulți săteni între care Vasile Trifan și plutonierul I. Turcanu din Reg. 7 Roșiori Iași aflat în concediu

Intre acești doi din urmă exista o veche ură.

V. Trifan sorbind mai multe pahare a căutat prilej să se răzbune.

In timp ce plutonierul povestea din ale oștirei, săteanul i-a dat o palmă.

Văzându-se amenințat, plutonierul a scos revolverul și a tras 2 focuri în aer. Săteanul sărind asupra plutonierul l-a trântit la pământ și smulgându-i revolverul, i-a aplicat cu tocul mai multe lovituri în cap.

Plutonierul a căzut în nesimțire, iar săteanul a dispărut.

Rănitul a fost dus la spital.

Inecat în Fântână

Vaslui.— Ion C. Dobre de fel din comuna Ciortești, aflându-se a locuitorul Ștefan Gheorghiu din Prisbești, și voind să scoată apă din fântână, și-a pierdut la un moment dat echilibrul, căzând în fântână unde s'a înecat.

Victima era în vârstă de 30 ani.

ECOURI

— Pentru pregătirea copiilor care doresc a ocupa locuri în orice școală secundară, internat, sau externat, adresați-vă d-lui *V. Agapi*, institutor, strada Negruți 4, școala „Gh. Asachi“.

— Doctorul R. Damsker str. Cismăriei 17 (Piața Halei) consultă *în tot timpul verei*, zilnic între orele 8—11 a. m. și 4—7 p. m.

DOCTORUL

R. DAMSKER

fost medic de spital și de oraș

Str. Cismăriei 17

(vis-a-vis de Halâ)

BOLI INTERNE

SIFILIS și GENITO-URINARE

Consultații:

8—11 a. m. și 2—5 p. m.

ULTIMA ORA

PANICA IN FRANŢA

Ghişeele băncilor asaltate. — Furia contra americanilor. — Agitaţii populare.—Manifestaţii xenofobe în Belgia.

Londra 22.— Prăbuşirea complectă a francului francez şi marile agitaţii politice din Franţa precum şi scumpirea bruscă a vieţii, a provocat la Paris o stare de neliniste îngrijorătoare.

Situaţia financiară este atât de critică, încât este teamă că băncile nu vor mai putea face faţă angajamentelor. Panica a cuprins publicul. Băncile sunt asaltate de cetăţeni care vin să-şi retragă depozitele.

Incepând a se produce unele dezordini, ghişeele sunt păzite în mod special.

Furia în contra americanilor

Poporul francez este convins că lăcomia americană duce Franţa la dezastru. Părerea aceasta, împărtăşită şi de presa engleză, este comentată de ziarele din Paris. Străturile populare sunt din ce în ce mai atâtate şi se observă o puternică aversiune contra vizitatorilor americani care au inundat capitala Franţei.

In cartierul Montmartre s'au şi produs acte de violenţă împotriva americanilor. In mai multe rânduri, poliţia a trebuit să intervie.

Agitaţia politică

Neliniştea din sânul maselor a influenţat şi cercurile politice. Există mare neîncredere că noul guvern Herriot va fi capabil să facă faţă situaţiei. Pe culoarele Camerei se discută cu aprindere ideia de a se alcătui un guvern naţional.

Manifestaţii xenofobe în Belgia

Dezastrul financiar din Belgia a provocat în public un puternic curent xenofob. La staţiunile balneare sunt foarte mulţi vizitatori americani şi germani care dispun de valută forte şi sfidează nevoile belgienilor.

Ziarele constată că Germania învinsă stă economiceşte mult mai bine decât Franţa şi Belgia învingătoare. Acest lucru a trezit furia poporului împotriva germanilor.

In oraşe se produc manifestaţii naţionaliste proferându-se injurii la adresa Germaniei. In staţiunile balneare şi în special la Blankenberge s'au produs acte de violenţă. Vizitatorii germani şi chiar cei americani au început să părăsească staţiunile belgiene.

Abonaţi-vă la Opinia

Intreprinderile Forestiere S. WEISSMANN

FABRICA DE CHERESTEA

IAŞI — ŞOSEAUA MOARA DE FOC No. 24-26 — IAŞI

Vinde cu preţurile cele mai reduse :

Rigle, grinzi şi scânduri de stejar, frasin, tei, ulm, plop, stâlpi de gard, furci de casă, căpriori, lătunoaie, lemne de foc, rămăşiţi de scânduri şi rumegătură de ferestreu.

Primeşte spre tăiere buşteni la gattere şi la maşini de tâmplărie.

Execută orice comenzi speciale.

Din cauza mutării depozitului Socola dela trei fântăni, vinde materialele de acolo cu preţ de desfacere.

ORA 3

GUVERNUL HERRIOT A FOST RASTURNAT

VOT DE NEÎNCREDERE. — UN GUVERN NAŢIONAL POINCARE-BRIAND

Paris 22.— In şedinţa de ieri după amează a Camerii d, Herriot a dat cetire declaraţiei ministeriale. Apoi d. De Monzie ministrul de finanţe a depus un proect de lege în baza căruia statul să pue la dispoziţia „Băncei Franţei" restul de 33 milioane dolari din împrumutul Morgan.

S'a discutat apoi felul cum să se procedă la alegerea preşedintelui Camerii. Contrar voinţii guvernului, Camera a hotărât cu 277 voturi contra 280 ca alegerea preşedintelui să se facă prin scrutin secret. Acest vot era un semn că guvernul nu este sigur de majoritatea adunării.

*

In continuarea discuţiei în chestia proectelor guvernamentale, d. Herriot a pus chestia de încredere. Camera a refuzat încrederea cu 296 de voturi contra 238.

Guvernul şi-a înaintat imediat demisia.

E vorba a se alcătui un guvern de uniune naţională, cu d. Poincarè, în care să intre şi d. Briand.

Agitaţia politică este foarte mare.

LA BĂILE VATRA-DORNEI

consultă

Dr. Albert Ficler

medic balneolog autorizat

în strada Grănicerilor 11

DOCTOR

L. HEITEL

MAMOŞ

De la clinicile din Berlin, Viena Frankfurt

Boli de femei şi naşteri

Str. Săulescu 2 (alături de Biserica Talparari)

Consultaţiuni 3—6 p. m.

Pentru săraci gratis zilnic.

Institutul Dentar

N. Wassermann

dentist din str. Păcurari No. 5, vis-a-vis de Coletăria Vlădescu, (intrarea prin Bulevardul Elisabeta, rămâne deschis tot timpul verei, fără întrerupere. Consult. 8—12 a. m. şi 3—6 p. m.

Grotele fantastice din munţii Tatra

Praga (Ceps).— Institutul A. Kral, care a organizat cuuoscuta exploatare sistematică a peşterilor din Slovacia, a descoperit la Demaenov, în munţii Tatra un nesfârşit labirint subteran, colosale încăperi şi grote cari se prelungesc la mari adâncimi în pământ.

După 9 ore de coborîş continuu membrii expediţiei au ajuns în grota Hodja de unde printr'o spărtură îngustă care până în prezent n'a fost observată, au trecut în alte peşteri. Au fost descoperite 4 vaste încăperi şi o mulţime de grote cari se prelungesc fără sfârşit.

Au mai fost descoperite trei etajuri superioare cu stalactite în formă de corpuri omeneşti pietrificate şi patru lacuri splendide. S'au dat deasemenea şi de o catacombă preistorică unde au fost găsite schelete de diferite animale de pradă, din neamul pisicei.

Descoperirile arheologice au însemnătate nepreţuită. Exploratorul A. Kral a pregătit o nouă expediţie în această direcţie.

Căsătoriile în Rusia

Moscova (Ceps).— După datele statistice oficiale, numărul femeilor din Republica Rusă întrece numărul bărbaţilor cu 4.600.000.

In ultimul timp, numărul căsătoriilor a crescut considerabil. La 10.000 locuitori revin anual 80 căsătorii.

Cel mai mare număr de căsătorii este încheiat toamna şi iarna.

Numărul căsătoriilor din timpul verii faţă de cele din iarnă nu formează decât 50 la sută. Deasemenea şi primăvara se înregistrează o scădere în numărul căsătoriilor.

Este interesant de observat că numărul căsătoriilor de a doua oară, întrece cu mult numărul căsătoriilor prime.

TRENUL Reginei Maria jefuit în Jugoslavia

Bucureşti 22. — Un ziar jugoslav anunţă că în gara Subotitza bandiţii au jefuit vagoanele trenului regal cu care sosise Regina României.

Jaful s'a petrecut în noaptea de Duminică. Vagoanele urmau să fie expediate înapoi în România. Bandiţii au smuls catifeaua vagoanelor pe-o lăţime de 18 metri, au desfăcut diferite obiecte de metal şi le-au luat cu ei.

Poliţia gării Subotitza face cercetări.

America nu anulează datoriile

Teamă de sabotarea mărfurilor americane în Franţa

Londra 22.— D. Mellon, secretarul Tezaurului Statelor-Unite, înainte de plecarea sa în Europa, a făcut presei declaraţiuni prin care îl acuză pe Churchill că a instigat Franţa să ceară dacă nu anularea complectă a datoriilor faţă de America, cel puţin o prelungire a obligaţiunilor de plată.

Din declaraţiunile lui Mellon reese clar frica Americei de o eventuală sabotare a importului mărfurilor americane în Franţa.

Hoover, ministrul comerţului, a sfătuit pe fabricanţi, în vederea acestei eventualităţi, să renunţe de a mai scrie pe produsele lor destinate exportului, vechea formulă „Made in America".

Mellon a afirmat categoric ca o anulare a datoriilor de război franceze către Statele Unite, este exclusă.

PENTRU REORGANIZAREA ARMATEI

UN BUGET PE O PERIOADA DE 5 ANI

Eri s'au început la ministerul de război, consfătuirile privitoare la viitorul buget al armatei.

D. general Mircescu a stabilit ca normă pentru viitor, *întocmirea unui buget pe o perioadă de cinci ani,* deoarece bugetele anuale nu permit o continuitate a efortului de înzestrare a armatei cu materialul necesar.

Indată după sosirea Suveranului din streinătate, d. general Mircescu va supune Regelui proectul de buget pe 5 ani, care echivalează aşa dar cu un plan complect de organizare a armatei în viitor, cerându-i asentimentul, ca armata să fie angajată pe această cale de refacere în anii ce vor urma, independent de partidele ce vor fi la guvern şi de persoana ministrului de război.

Ministrul de război intenţionează să supună proectul de buget şi şefilor opoziţiei, pentru ca viitoarele guverne să respecte planul de reorganizare în timp.

Prinderea banditului Chistol

Azi dimineaţă pe malul Bahluiului zece soldaţi de la aviaţie şi un sergent de poliţie au descoperit şi încercuit pe banditii Chistol şi Tanase.

După o luptă îndârjită, banditii au fost prinşi.

Mare incendiu în Vlădeni

Distrugerea moarei d-lui Băicoianu

Tg.-Frumos.—Un puternic incendiu s'a declarat eri noapte în satul Vlădeni.

Focul a luat naştere de la moara cu aburi a d-lui C. Băicoianu, pe care a distrus'o complect.

Din cauza vântului puternic, flăcările s'au întins şi asupra unei gospodării apropiate a săteanului Anton Vătăjelu, pe care deasemenea a distrus-o.

La un moment dat, din cauza scânteelor, a fost ameninţat tot satul. Vântul însă încetând, focul s'a mărginit numai la moară şi gospodăria săteanului Vătăjelu.

Pagubele se ridică la peste 1 milion lei. Au fost distruse şi hambarele cu grâne.

Cauza incendiului este neglijenţa unui servitor de la moară.

Atentat la pudoare

Vaslui.— D. judecător de instrucţie Eremia a terminat ancheta privitor la atentat la pudoare săvârşit de către Anghel Jornescu administratorul moşiei Ipatele, care a siluit cu forţa pe fata Maria Anastase din Ipatele.

Confirmându-i-se mandatut Jornescu a fost depus la arestul preventiv.

COR.

DOCTOR

E. GHELMAN

Specializat la Viena

Boli de Piele şi de păr

Sifilis şi Venerice

Tratamentul radical a blenoragiei acute şi cronice prin Uretroscopia (Iluminatul canalului uretral) Electrolyza, galvanocaustica, vaccinoterapia.

Str. GÂNDU No. 1 vis-a-vis de Cinema Elisabeta

Intrarea prin stradela Talpalari.

Consult. : 9-10 a. m. şi 2-7 p. m.

Duminică 11—12 a. m.

Cartonage

pentru orice fel de industrii: produse alimentare, chimice, cofetării, farmacii, mode, tricotaje, încălţăminte, parfumerii, fabrici de săpun, etc.

execută prompt, conştiincios şi cu preţuri convenabile. — Cereţi oferte

Fabrica SIMON GOLDŞTEIN

Iaşi, str. Gh. Mârzescu 22

Cabinet Medical

Dr. N. Alexandresou

Dr. A. Stocker

BOLI INTERNE, DE PIELE, VENERICE, SIFILIS

Cons. 2—5 şi 7—8 jum. p. m.

Str. Cuza Vodă 42

Cabinetul Dentar

S. SIROTA GROSU

Strada Anastasie Panu No. 17

(Piaţa Halei).

Execută lucrări în platină, aur şi cauciuc, dinţi albi fără placă, extracţiuni şi plombe fără durere

Consult. dela 10 dim. până la 7 seara

PREŢURI REDUSE

Pentru săraci gratis zilnic

AGENŢI

prezentabili, cu garanţie morală şi materială, angajează

„Asigurarea Românească"

Iaşi, str. Lăpuşneanu 19

Pentru

SERATA DANSANTA

a funcţionarilor Comerciali de Bancă şi Birou

se pregătesc

Surprize mari !?!?!?

DEPOZITELE DE CHERESTEA

„MOLDOVA FORESTIERA" S. I. N. C.

Str. Uzinei No. 11 şi 11 bis

(vis-a-vis de Uzina tramvaiului)

şi Strada Palat No. 84

(lângă podul peste Bahlui)

Sunt bine asortate cu tot felul de materiale de Cherestea şi construcţie şi vând mai eftin de cât toate depozitele din judeţ.

— Facem înlesniri de plată —

BECURI

electrice

cele mai solide, cele mai rezistente, din fabricile eele mai renumite: **Philips, Osram, Tungsram, Ferrowatt,** etc. mărci garantate, cumpăraţi mai eftin ca oriunde numai la Depozitul general

Zaharia Weiss

Piaţa Unirei

Liceul de Domnişoare „Mihail Kogălniceanu"

Şeoală cu drept de publicitate

IAŞI, Strada Căpitan Păun No. 8

Inscrieri în clasa I fără examen de admitere.

Examenul de admitere în clasa a V-a în şcoală pentru elevele şcoalei.

Inscrieri şi informaţiuni cu începere dela 1 Iulie în toate zilele de lucru dela 10—12 a. m. în cancelaria şcoalei. Prospecte la cerere.

Laboratorul de chimie analitică

Dr. KONYA

bacterioscopie, analize alimentare, lapte, făină, băuturi; analize de urină, suc gastric, spute, puroi nectral, calculi biliari, etc. analize chimico tehnice.

Şeful laboratorului Dr. EMIL GROZEA, fost asistent al laboratorului de chimie analitică al Universităţii din Bucureşti.

STIRI DIN TARA SI STRĂINATATE

APROVIZIONAREA CU LEMNE

Se ştie că în repetate rânduri la şedinţele Consiliului Municipal, o parte din consilieri şi în special reprezentanţii muncitorimei, au ridicat chestiunea aprovizionărei cu lemne.

In primul loc trebuie aprovizionate şcolile, judecătoriile şi instituţiile ce depind de primărie, precum şi funcţionarii publici.

Apoi vine la rând populaţia.

Dar această chestiune foarte importantă urmează a fi discutată pe larg în şedinţa specială de Sâmbătă seara a Consiliului Municipal.

Până acum s'au primit la Primărie mai multe oferte de la diferiţi depozitari pentru a da lemnele începând de la 7ooo lei vagonul.

Aseară s'au depus două noui oferte din Cernăuţi.

Doi basarabeni bănuiţi

a fi autorii jafului de pe şoseaua Iaşi-Bivolari

La ceasornicarul S. Perl din str. I. C. Brătianu 109 s'au prezentat eri seara doi basarabeni, căutând să-i vândă un ceasornic fin de aur.

La întrebarea negustorului cît cer pe ceaăornic, basarabenii au stat la îndoială. In cele din urmă, după o consfătuire intimă, ei au cerut 10.000 lei. Nesiguranţa lor, însă, a pus pe gânduri pe comerciant. Şi amintindu-şi că în urmă cu câte-va zile s'au întâmplat mai multe tâlhării, când s'au furat şi ceasuri de aur, comerciantul a chemat sergentul de poliţie. Basarabenii au fost duşi la poliţie. Ei se numesc Ioan şi Gh. Crasniuc, de loc din Petreşti.

Cerc tările urmează în secret, pentru a se vedea dacă indivizii nu sânt din banda care a operat de curând pe şoseaua Iaşi-Bivolari.

In Iaşul de altădată

(Continuarea din pag. I-a)

ţelor din grădină. Tribunalul de atunci a numit un custode pentru a se ocupa de aceste bufniţe. La inventarierea averei s'au găsit cusute prin perdele şi ascunse prin canapele bonuri cu cupoane neîncasate şi prescrise. Până şi în rochia cu care a ţinut să fie îngropată, s'au dat de fişicuri cu bani, lucruri de artă, dantele scumpe etc.

In ograda caselor pe care le locuia, trecătorii admirau zilnic o cuşcă piramidală în care îşi trăiau traiul sute de păsări, iar în casă era o armată de... mâţi şi câni, cari nu ştiau şi nu au ştiut niciodată ce însamnă lipsa şi foamea, atât de bine erau îngrijiţi. De pe urma Elisei Balş totuşi a rămas o instituţie atât de umană: asilul de bătrâne din strada aceasta.

Casele dr. Sculy au fost ale bătrânului bogat Brănişteanu, despre care ieşenii cei vechi ştiau mereu că e bolnav, că nu iesă de loc din casă, că e aproape paralizat şi că, aproape de sfârşitul vieţei sale, nici nu mai ştie ce face.

Inspre vale, era crâşma lui Varzare, apoi casa zidită de către avocatul Constantinescu, pe care le-a cumpărat după ce ajunsese proprietatea vărului lui Constantinescu, Cerbu, d-na Profira Giurcăneanu, astăzi a parţinând d-nei dr. Bălăceanu. In sfârşit, în spre colţul str. Română cu str. Buna Vestire, erau foastele case Făurescu, astăzi ale d-nei Maria S. Zăhărescu. Dinspre colţul celalt al str. Buna Vestire, sunt vechile case Cozadini, iar alături a fost vestita crâşmă „La Greci", astăzi casa, prefăcută mai târziu, a d-lui C. Tăutu. Un loc viran, se'ntindea în spre str. Sf. Neculai, în dosul Medianului, unde apoi s'au construit mai recent diferite case.

RUDOLF SUŢU

O afacere urîtă în localitate

Un tânăr profesor acuzat că şi-a violat servitoarea

O afacere senzaţională se află în cercetarea poliţiei locale.

Intrucât cercetările urmează, dăm astăzi numai câteva amănunte, urmând se revenim.

*

La comisa V (Tataraşi) s'a prezentat o fată în vrâstă de 17 ani plângând. Ea a declarat că este în serviciul unui tânăr profesor, de cătva timp.

Alaltăeri, stăpânul ei a căutat s'o convingă de a se lăsa deflorată.

Insă copila refuzând, stăpînul a recurs la alt mijloc.

A maltratat'o şi in urmă a siluit-o.

Scăpând din mâinile satirului, fata a venit în fugă la comisie unde cu lacrămi în ochi a povestit faptele relatate mai sus.

Poliţia începând cercetările, a citat pe profesorul in chestie de a da lămuriri.

Cercetările continuă.

*

In unele cercuri cazul se discută mult, dat fiind că tă ărul profesor este bine cunoscut.

Furturi la Vaslui

Vaslui 21.—Un îndrăzneţ furt a fost săvârşit Marţi noaptea în plin centru al oraşului.

Hoţii au spart zidul lateral al magazinului de pieărie Zisu Segal, sustrăgând mărfuri în valoare de 75.ooo lei.

In legătură cu acest furt poliţia a op rat mai multe arestări.

Alte furturi.—Locuitorul Ivan Parfenie din bulevardul Ferdinand a reclamat poliţiei că necunoscuţi făcători de rele s'au introdus în casa lui, prin descuierea lacătului de la uşă turându-i numeroase lucruri.

Un alt furt a fost încercat la locuitorul Vasile Ciobotărescu din str. Iarmaroc 19.

Hoţul fiind surprins a fugit după ce s'a ales cu o lovitură de ciomag pe care Ciobotărescu i-a aplicat-o ca amintire.

In strada Călugăreni făcători de rele rămaşi nedescoperiţi s'au introdus prin forţarea unui geam în casa comerciantului Iancu Iosubson furând numeroase ucruri de îmbrăcăminte.

COR.

x **Nevoi edilitare.**— Aseară a fost înaintată d-lui primar Petrea o petiţie semnată de toţi locuitorii din străzile Frumoasa şi Pompieri prin care cer ca administraţia comunală să se îngrijească în primul loc şi de aceste două străzi.

Ei roagă să li se facă o stradă pavată şi un canal; căci actuala stare de lucruri în timpul ploilor face circulaţia imposibilă.

Dar mai presus de toate, locuitorii cer să se facă o hazna în apropiere de închisoarea militară Frumoasa care este absolut necesară.

Credem că cererea dreaptă a locuitorilor din str. Frumoasă şi Pompieri nu va întârzia de a fi îndeplinită.

Vechiul şi cunoscutul atelier de sculptură şi depozit de monumente

F. FAIRING

Str. Eternitatea 18

care a executat mii de lucrări de artă, fiind în lichidare a pus în vânzare cu preţuri de desfacere:

MONUMENTE de orice fel pentru creştini şi izraeliţi;

✝ *Cruci* şi piramide de marmoră, *grilaje* de fier, fontă, orice dimensiuni, *fotografii* pe porţelan şi *feliuare* diferite modele.

Ocazie rară pentru cei ce au nevoe de astfel de artico e.

Pentru oameni solvabili, se fac înlesniri de plată;

Eventual, pentru un amator serios, ocazie de a prelua atelierul.

A. S. R. PRINCIPELE MIHAI

a sosit eri la ora 12 dim. în Capitală, spre a fi supus unei supravegheri medicale.

Principele moştenitor avea obiceiul să se joace cu un cătel favorit al A. S. R. Principesei Elena. Cătelul turbând a murit.

Deşi nu muşcase pe micul Principe, totuşi ca măsură de prevedere Prinţul a fost adus în Capitală să fie examinat de medici şi dacă va fi nevoe să i se facă injecţii antirabice.

Aprovizionarea Iaşului cu peşte

Am anunţat că Primăria a căzut de acord cu cooperativele „Dunărea" şi „Morun" din Vâlcov pentru aprovizionarea oraşului cu peşte pe preţul de 55 lei kgr.

Primul transport sosit acum câteva zile (500 kgr.) a trebuit să fie vândut sub cost, deoarece pescarii particulari aflând de această combinaţie, au redus preţul peştelui la 50 lei kgr.

*

Intrucât urmează să se aducă un nou transport, d. N. Gheorghiu, ajutor de primar a cerut cooperativei „Morun" să răspundă telegrafic ce cantitate de peşte are în depozit şi preţul cu care poate vinde, deoarece 55 lei kg. este prea scump şi populaţia refuză de a cumpăra.

Pe de altă parte d. Gheorghiu a făcut intervenţii pe lângă Ministerul Domeniilor pentru ca Iaşul să fie pus în posesia cotei ce i se cuvine de două vagoane peşte pe lună.

Dacă ministerul nu va răspunde, d. ajutorul de primar Gheorghiu va pleca la Bucureşti spre a interveni personal la d. Ministru în această chestie; căci atunci peştele s'ar vinde cu 25—30 lei kgr.

Minunile bilei de cristal

(Continuare din pag. I-a)

cetărilor psihici. Faptele pe care le relatează sunt însă extrem de interesante. Iată un caz:

„Intr'o zi, d. M. veni să mă vadă şi mă rugă să consult bila de cristal asupra soarelui. Am văzut călăreţi care galopau etc... Unul din ei era culcat pe oblâncul unui cal vânăt şi ochii lui aveau fixitatea morţii. Era d. M. Apoi alte viziuni mi-au revelat că d. M. era fericit în căsătorie. L'am sfătuit, după viziunea mea, să nu mai ia parte la curse.

„El mi-a mărturisit că doctorul i-a dat acelaşi sfat, din cauza inimei. Peste câteva luni am întâlnit pe d. M. la o adunare sportivă. Era în tovărăşia soţiei sale, care flirta cu căpitanul R. Acesta trebuia să călărească pe unul din caii d-nei M. El cade. D. M. îl înlocueşte imediat". D-na Montague a observat calul: era vânăt. Aceasta îi aminteşte prezicerea de altădată şi aleargă să l oprească de a se urca pe cal. Dar e prea târziu. Călăreţii pleacă şi, la ultimul obstacol, drama se produce. D. M. e trântit de cal şi moare pe loc.

*

Prezicerea pune probleme de o adâncime infinită. D. M. trebuia numaidecât să moară pe un cal vânăt? Ar fi îmbătrânit, sănătos şi vesel, dacă nu s'ar fi urcat niciodată pe un animal de culoare aceasta? Dacă ar fi avut îndrăzneala, crezând în prezicere, să se oţie de a călări, ar fi făcut să mintă bila de cristal?

D-na Montague citează cazul mai multor persoane care au renunţat la călătorii sau la plasări de bani în ajunul unui naufragiu sau a unui crach de bancă, după ce au consultat-o. Deci este posibil să scăpăm de destin, atnci când ne este relevat. Dar, în cazul acesta, de ce bila de cristal n'a văzut şi posibilitatea salvării lui M.?

Concluzia la care ajungem, este că oamenii abia au izbutit să facă câtiva paşi nesiguri şi lunecoşi în domeniul măreţei ştiinţe a cunoaşterei viitorului.

Ştirbirea parlamentarismului

în Polonia

Se anunţă din Varşovia.

Dieta a votat Marţi schimbarea Constituţiei, care acordă preşedintelui dreptul să dizolve parlamentul, fie prin propunerea consiliului de miniştri - insă o singură dată pentru aceleaşi cauze,—fie în virtutea deciziunei luată de Dietă, sau Senat, cu majoritate de voturi.

Dieta admite că printr'o lege specială, preşedintele republicei poate fi învestit cu dreptul să promulge decrete-legi când Dieta este disolvată.

Pruncuoidere în Tataraşi

Denunţul la poliţie.— Arestarea mamei criminale

La Comisia V Poliţienească s'a primit acum două zile un denunţ din partea d-lui Gh. Amancei din Curchi controlor la c. f. r.

Prin acest denunţ se semnala că o femeie din apropierea casei denunţătorului a născut zilele acestea un copil.

Insă noul născut numai este zărit de nimeni, bănuindu-se că ar fi fost omorât.

*

D. Comisar Gh. Filon, şeful circumscripţiei a V-a, însoţit de un subcomisar s'a dus la faţa locului spre a cerceta cele semnalate prin denunţ.

Intr'adevăr, dupa cercetări minuţioase d. comisar Filon a reuşit să aresteze pe femeia Elena Pavel din com. Todireni care acum câte-va zile a dat naştere u ui copil.

Ea a mărturisit că neputându-l îngriji, l-a aruncat in latrina casei.

Cadavrul copilaşului a fost scos.

Cu acte încheiate mama criminală a fost astăzi înaintată Parchetului.

Chestia cimitirului adventiştilor

In urma unei cereri a adventiştilor din localitate, P. S. S. Archiereul Grigore Botoşăneanu, vicarul Mitropoliei, în numele I. P. S. S. Mitropolitului Moldovei a intervenit la Primărie printr'o adresă oficială în chestia cimitirului adventiştilor.

In această adresă P. S. S. arată că pentru a se evita orice conflict între sectanţii adventişti din sânul bisericei ortodoxe creştine, cu credincioşii creştini, este bine să li se destineze un loc deosebit şi departe de cimitirul Eternitatea şi Sf. Vasile (Nicolina).

In orice caz— spune Vicarul Mitropoliei—este absolut necesar ca acel loc să fie aparte de ortodoxi, ca să nu se întâmple ca două categorii (unul cu un creştin şi unul cu un adventist) să intre pe acelaş drum, cu care prilej s'ar ivi conflicte între dreptii creştini şi adventişti.

*

D. Ion Niculi, ajutor de primar, cercetând şi luând contact şi cu reprezentanţii acelei secte religioase, a întocmit un raport pe care l'a înaintat aseară d-lui Petrea.

Prin acest raport, d. Niculi arată că adventiştii cer să li se dee o parcelă numai în cimitirul „Eternitatea" de oarece nu admit ca locuitorii ce plătesc toate dările—inclusiv şi acele pe cimitir—să-şi îngroape morţii în altă parte.

Urmează acum ca d. primar Petrea să decidă în această chestiune complicată.

REP.

Demers la Sofia

contra atacurilor din Cadrilater

Eri a avut loc un consiliu de miniştri sub preşidenţia d-lui general Averescu.

Consiliul a luat în discuţie chestia atacurilor comise de comitagii la frontiera Dobrogei hotărând ca d. Mitilineu, ministru de externe, să facă un demers energic la Sofia.

HOŢII DE CAI

OPEREAZĂ IN JURUL IAŞULUI

Furturile de cai de pe câmpurile din împrejurimile Iaşului, nu mai contenesc.

Autorităţile se cred în măsură a şti că furturile sunt comise de o întinsă bandă pripăşită în ultimul timp.

Căci numai astfel s'au putut fura dintr'o dată 7 cai de pe imaşul din Rediu-Tatar, şi 5 cai din satul Poeni.

Tot în urmă cu 2 zile au fost furaţi 3 cai de pe imaşul Ciricului.

S'au luat măsuri ca banda de hoţi de vite care terorizea à de 2 săptămâni, împrejurimile şi satele din jurul Iaşului, să fie stârpită.

INFORMAŢII

x Astăzi fiind ziua onomastică a M. S. Reginei Maria, un Te-Deum s'a oficiat la Mitropolie in prezenţa autorităţilor civile şi militare.

In oraş s'au arborat steagurile naţionale.

x *S'a stabilit ca în timpul lipsei generalului Averescu din ţară, interimatul preşedinţiei îl va lua d. C. Garoflid, ca cel mai vechi ministru.*

x LA MINISTERUL INSTRUCŢIEI. — D. I. M. Marinescu, profesor la facultatea de litere a universităţii din Iaşi a fost numit director general al învăţământului superior, în locul d-lui D. Burileanu, căruia i s'a cerut demisia.

D. Titus Patriciu, profesor secundar din Iaşi, a fost delegat cu conducerea direcţiunei generale a învăţământului primar şi normal primar al cărei titular era d. Petre Ghiţescu.

D. Enache Ionescu, consilier technic pe lângă direcţiunea generală a învăţământului profesional a fost numit inspector gennral al învăţământului comercial din întreaga ţară.

x Se anunţă din Moscova, că Dzerszinski comisarul poporului fost şef al organizaţiei Ceka, a murit subit.

x Luni a avut loc căsătoria civilă a d-rei dr. Denisa Popovici cu d. căpitan dr. G. Angheleseu.

x *Plângere.*— Comercianţii şi cetăţenii din str. Nicolina, ni se plâng că un agent de urmărire din partea locului are faţă de ei o purtare scandaloasă, adresându-le cuvinte injurioase, schestrând lucrări casnice şi mărfuri fără prealabila somaţi impusă de lege.

O delegaţie de comercianţi se va adresa cu o plângere Camerei de Comerţ şi Administraţiei Financiare.

x UN CLIENT HOŢ.— Un ingenios furt s'a comis eri la librăr a Gaber din Tg. Cucului (alături de Prefectura de Poliţie).

Un client bine îmbrăcat ceru să fie servit cu nişte cărţi poştale ilustrate.

In timp ce negustorul era întors cu spatele spre a scoate din raft cele cerute, „clientul" luă un pachet în care se aflau 900 de ilustraţi.

Apoi el achita costul unei cărţi poştale şi plecă.

Abia pe urmă negustorul a constat furtul.

Inştiinţare

Magazinul CHITARA

din str. Lăpuşneanu

a introdus un raion special de

MODE pentru DAME

zilnic vor fi noutăţi şi se va vinde cu preţuri de concurenţă

Primăria Iaşi

Având nevoie de circa 100 vagoane grâu pentru aprovizionarea oraşului cu pâine, aduce la cunoştinta deţinătorilor de grâu că pot face oferte închise în fiecare zi de lucru, între orele 8—1 dimineaţă la Primărie stipulând greutatea grâului, corpurile străine şi preţul.

Cumpărarea se face numai franco gara Iaşi, sau linia de garaj a morilor; iar plata integrală se va face pe loc la predare.

Epitropia Generală a Casei Spitalelor Sft. Spiridon din Iaşi

Face cunoscut că în ziua de 4 August a. c. ora 10 a. m. se va ţine licitaţie publică, cu feţe închise, în cancelaria Epitropiei Generale din Iaşi, pentru darea în întreprindere a lucrărilor de refacere, a clădirei bucătăriei, spălătoriei şi uzinei, de la Spitalul Central din Iaşi.

Valoarea totală a lucrărilor după deviz este de 2.600.000 lei.

Garanţia provizorie va fi de 120.000 lei, în efecte ori numerar, iar cea definitivă de 6 la sută, la suma ce va rezulta la licitaţie.

Devizul lucrărilor, planul, caetul de sarcini, condiţiunile speciale şi condiţiunile generale pentru întreprinderi de lucrări publice, se pot vedea în orice zi de lucru, la biurou l serviciului technic al Epitropiei.

Art. 72—83 din Legea Contabilităţei Generale, vor fi aplicabile la licitaţie.

DOCTOR IN MEDICINĂ

M. WECHSLER

Specializat în Fraţa în

ARTA DENTARĂ

Boli de gură şi de dinţi

Consult. 9-12 şi 2-7 p. m.

1 şi, Str. Ştefan cel Mare 13

Casele Leon Mayer

Biblioteca Universității Loco
BIBLIOTECA UNIVERSITĂȚII IAȘI

ANUL XXII No. 5745

2 LEI NUMARUL

SAMBĂTA 24 IULIE 1926

OPINIA

ZIAR POLITIC COTIDIAN

ABONAMENTE
Lei 600 . . . pe un an
„ 320 . . . „ 6 luni
„ 160 . . . „ 3 luni

ANUNCIURI
se primesc la toate Agențiile de Publicitate și la Administrația ziarului
Iași—Str. Gh. Mârzescu 17

PENTRU IAȘI

Întâmplarea a făcut ca în actualul guvern, Iașul să numere doi miniștri și un subsecretar de stat. Scriem *întâmplarea* și nu *dreptul*, pentrucă de mult „muntenismul“ liberalilor a uzurpat toate privilegiile celei de-a doua capitale, a redus-o la un simplu oraș de provincie, pierdut în umbra imensă a Bucureștiului a toate stăpânitor.

Doi reprezentanți în guvern ar fi minimul normal la care ar avea dreptul Iașul, capitala Moldovei, centru de formație politică, economică și culturală, pepinieră pentru viitorii conducători în toate domeniile de activitate.

Ajunsesem însă în ultimul timp, că șefii de guvern nu mai voiau să dea măcar un singur fotoliu pentru Iași. Spiritul cu nuanțe mai fine, mai occidentale al moldovenilor nu place practicismului brătienist. Așa se explică, în mare parte, lipsa de atenție și chiar ostilitatea manifestată de vre-o două decenii încoace.

Astăzi, dacă avem doi miniștri ieșeni, nu se datorește atât ideii că drepturile Iașului trebuesc respectate, cât influenței personale, valorii și legăturilor pe care d-nii Meisner și Petrovici le au cu generalul Averescu.

Dar ori în ce calitate ar fi luat portofoliile, noi vom socoti pe cei doi miniștri ca ieșeni și le vom cere să nu-și uite orașul unde au atâtea legături.

Iașul are multe nevoi, și puțini sprijinitori.

D-nii Meisner și Petrovici cunosc bine situația și cum amândoi sunt oameni luminați și doritori de așezări mai civilizate, nădăjduim că mâna pe care o vor întinde nu va fi un simplu gest de paradă.

Ce nu e de făcut la Iași ? În câteva articole am arătat necesitatea refacerii neîntârziate a șoselelor. Pentru reînvierea economică se impun numaidecât linii ferate directe de legătură cu Ardealul.

Ministrul instrucției are fericita ocazie să împlinească multe lucruri frumoase. Este mai întâiu „Fundația Ferdinand“, care va adăuga o latură nouă mișcării culturale ieșene. Sunt apoi nevoile Universității : înzestrarea facultăților, laboratorii, clinici, etc. Școala normală de fete așteaptă să fie terminată. De asemenea trebue înființată școala superioară de comerț pentru fete.

Am enumărat în treacăt, numai câteva din cele mai urgente nevoi ale Iașului. N'am spus nimic despre refacerea edilitară, terminarea palatului administrativ și celelalte probleme care merită să se ocupe ieșenii. Nu vrem să punem pe brațele celor doi miniștri prea multe cereri. Ne mulțumim deocamdată și cu mai puțin, numai să fie cu spor și izbândă. — 1 —

După ceartă, împăcăciune
la Camera de Comerț

D. Cerchez a încheiat un pact—D. Mendelsohn lucrează...

Planul dizolvării Camerei de Comerț din Iași, întimpină serioase dificultăți la Centru.

Din această pricină, fiind în îndoială asupra succesului acțiunii sale, d. C. Cerchez s'a temut să nu piardă ocazia de a cuceri scaunul de senator rămas vacant prin invalidarea d-lui Mendelsohn. De aceia d. Cerchez a părăsit intransigența de până acum și a preferit un aranjament cu adversarii din fruntea Camerei de Comerț.

S'a încheiat un pact cu concesii reciproce: să se menție actuala conducere a Camerei și să se asigure, în schimb, locul de senator pentru d. Cerchez.

Cât timp și până la ce punct va fi respectat pactul,—nu știm.

Știm însă că a apărut în calea d-lui Cerchez o piedică neprevăzută.

E vorba tot de d. Ilie Mendelsohn.

Simțind că amicii săi din Cameră s'au hotărât să-l sacrifice prin pactul mai sus amintit, d. Mendelsohn a recurs la un gest practic: a părăsit apele liberale și a făcut un salt voinicos tocmai în apele clubului averescan.

In situația aceasta, lupta pentru scaunul de senator al secției industriale, va fi mai interesantă și chiar promițătoare de surprize,

R-p.

In pag. III-a
Ultima Oră

GUVERNUL
DĂ ASIGURĂRI AGRICULTORILOR

Oficiosul guvernamental „Îndreptarea“ publică următoarele:

„Guvernul a luat măsuri și continuă să ia ca plugarul să-și desfacă munca în condițiunile cele mai avantajoase pentru el și pentru economia generală a țării. Mijloacele de transport vor fi suficiente și se vor găsi și banii lichizi necesari pentru schimb. Intru cât privește prețul, el nu poate să fie altul de cât cel mondial, și în nici un caz subt cheltuelile raționale ale producătorului“.

Asigurările acestea oficioase sânt destul de liniștitoare. Dar să nu rămâe simple vorbe...

Deocamdată nu prea vedem „banii lichizi necesari.“ Și tot așa ne ținem și de soarta celorlalte asigurări.

Dispariția unui bancher

Bancherul Schroeder din Hamburg, care se bucura de încredere pe piața financiară, a dispărut luând cu el 1 milion Rentenmark (peste 50 milioane lei), bani pe care îi avea în depozit.

Se vede că Schroeder acasa nu prea avea noroc colosal, ca tizul său care vindea biletele loteriei române.

Haosul din Franța

Viața publică trancează cade în haos. Dificultățile enorme ale momentului au provocat o lipsă de coheziune politică foarte improprie pentru a ține piept tendinței de desfrânare totală.

Planul de guvernământ al d-lui Caillaux se părea a fi solid și adecvat situației. Dar cele câteva zeci de voturi de majoritate parlamentară au ezitat în fața spectrului unei știrbiri a democrației reprezentative.

Guvernul Herriot s'a prăbușit și el fiindcă nu prezinta garanția unei competințe la înălțimea împrejurărilor.

Față de problema capitală a refacerii financiare, actuala Cameră nu mai poate elabora un guvern stabil. Grupul care împărtășește soluția impozitului pe capital, egalează grupul adversar al acestei soluțiuni. Și nici o nuanță de guvern nu-și poate creia majoritatea necesară.

Se poate ca actuala cameră să nu mai exprime exact raportul dintre curentele de opinie publică. O nouă consultațiune populară pare imediat necesară.

A se mai prelungi starea de nesiguranță de astăzi, înseamnă a risca prăbușirea țării.

— Z —

Organizație de spionaj la Cernăuți

Se anunță din Cernăuți că șeful siguranței de acolo a operat mai multe arestări în localitate și diferite centre din Basarabia, Ardeal și vechiul regat, în legătură cu descoperirea unei organizații de spionaj cu sediul la Cernăuți.

La cei arestați s'au găsit acte compromițătoare, din care s'a stabilit că organizația furniza știri militare sovietelor, prin curieri speciali între Cernăuți-Kameneț-Podolsk.

Printre arestați se află mai mulți militari.

REGINA VICTORIA A SUEDIEI

(o nepoată a ex-Kaiserului Wilhelm) se află greu bolnavă. Medicii se îndoesc dacă vor mai putea obține o însănătoșire.

EUROPA SUB INFLUENȚA RASEI NEGRE

Cine a inventat dansurile moderne.— Declarațiile unui american.— Charlstonul la Washington și la Paris

Dansurile moderne: tango, shimmy, Charlston, sunt de origină americană. De acolo au fost aduse în marile centre europene, prin artiștii de music-hall și cabaret. De fapt. aceste jocuri sunt înventate de negri. Ei au în pulpe și'n tălpi ritmuri fantastice, pe care albul civilizat nu le-ar putea născoci decât cu creerul.

Un confrate parizian, întâlnind într'un local de noapte pe un american, îl întrebă: „D-ta vii direct din Statele-Unite. Spune-mi deci ce este exact „charlstonul“, de unde vine și cine l-a lansat“ ?

Americanul răspunse:

—„Dacă acest subiect te interesează, dă-mi voe să-ți povestesc o amintire. Acum un an, tot în timpul verii, ne întorceam dela țară la Washington, într'o seară, când cădea noaptea. Aglomerația vehiculelor obligă automobilul nostru să se oprească. Sunetul unei muzici ciudate într'o sală din apropiere ne făcu să coborîm și să privim pe ferestrele deschise. Erau șapte sau opt părechi de negri care, după un ritm trepidant, dansau un dans cu totul nou pentru noi. In timp ce bustul și mijlocul corpului păstrau o imobilitate aproape complectă, picioarele se mișcau cu o repeziciune uluitoare, desemnînd pe parchet un șir de cruci, încrucișări, arabescuri, Contrastul impresionant, neașteptat între nemișcarea părții de sus și contorsiunile părții de jos făceau originalitatea acestui dans. Ai fi zis că bustul și picioarele nu aparțin aceleiași persoane, ci la două ființe deosebite.

„Ne continuarăm drumul, zicându-ne că nu era vorba decât de o coreografie pur neagră. Dar, care nu fu mirarea mea, când după trei sau patru săptămâni luând vaporul pentru Franța, văzui seara, după masă, în salonul luxos, câteva doamne foarte elegante la brațul partenerilor în smoking, jucând dansul negrilor, exact la fel cu acela văzut în mahalaua murdară și desmățată. Mi s'a spus că dansul se numește „charlston“, că vine din sud, din orașul cu același nume și că, începând să se răspândească la New-York, își lua de acolo zborul pentru cucerirea vechiului continent“.

*

La Paris cucerirea s'a făcut cu mare grabă și ușurință. Profesorii care predau „charlstonul“ nu pot face față cererilor. Cei mai buni și cei mai vestiți sunt negrii, care își calculează onorariile în dolari...

Negrii din America sunt maiștrii dansurilor moderne. Tango a fost adus din Argentina, shimmy din California, charlstonul din Carolina, țara plantatorilor și sclavilor. Inspiratorul „jazz“-ului este înaintea tuturor —negrul. Ritmul izbit, sacadat vine dela cânsul. Dacă am înlătura această trepidație, n'ar rămânea mai nimic din dansurile moderne. Triumful negrului în arta coreografică este indiscutabilă. Jazzul, saltările și dansurile, împărecherea neașteptată a instrumentelor de muzică, cu domnia saxofonului, au înecat bătrâna Europă. De altfel, ea n'a opus nici o rezistență și n'a inventat nimic care să poată fi opus noutăților barbare din lumea neagră.

SPIC.

Regele la Paris

Din Paris se anunță că M. S. Regele Ferdinand a sosit acolo, descinzând la hotelul „Ritz“.

ASPECTE

„RIEN QUE LA TERRE“...

Intors din Siam, unde îndeplinea o funcțiune diplomatică a Franței, Paul Morand a tipărit, sub titlul de mai sus, primul volum din seria acelora cari vor închide impresiile sufletului său prea sensibil, culese în extremul-orient.

Peste cuprinsul întregului cărții, plutește atmosfera desprinsă din viața orașelor și provinciilor al căror nume numai pentru noi înseamnă poezie și farmec. Dar ceeace a vrut Morand să ne aducă, este mistica budismului și a ideologiilor religioase cari frământă marile aglomerări asiatice, ideologii cari — alăturate celorlalte — vor aduce poate într'o odihnă gândului omenesc.

Morand spune: „Cu atât cuget mai mult, cu cât găsesc religia catolică mai... strâmtă, „anti-modernă“, inadaptabilă și colorată cu un exotism judaic cu care nu-mi simt nimic comun. Dar ceeace mă lovește, este partea de adevăr profund, actual, care se află în toate religiile, dacă avem în vedere că pentru toate, esențialul este invizibilul. Fiecare religie greșește și toate au dreptate, pentrucă toate sânt alături de spirit împotriva materiei. Deci, sânt alături de toate. De altfel, sânt convins că într'o zi se vor cartela, pentru că dușmanul le este prea comun“...

Pentru Morand, călătoriile nu sânt numai agrement poetic. El teoretizează, încercând să a'ucă învățămintele unei sociologii a rasselor; el așează principiile cari ar putea duce la înțelegerea comună a oamenilor despărțiți prin ceeace au mai caracteristic și mai distinctiv: culoarea. Cu anumite rezerve, însă...

Sunt prea interesante aceste considerații, ca să nu le reproducem:

„Frumusețea oribilă a epocii noastre este că rassele s'au amestecat fără să se înțeleagă și fără să fi avut timpul de a se cunoaște și a învăța să se suporte. Se costruesc locomotive cari merg mai repede de cât ideile...

„Cine spune adevărul? Cine se îndoește, afară de tehnicienii exilului, că vor trebui sute de ani, o întreagă educație, sfinți, martiri pentru ca indivizi de rând să poată trăi în comun, dacă nu vorbesc aceeași limbă? Aduc mărturia celor cinci spre zece ani ai mei de ședere în străinătate. Luați exemplul cel mai apropiat, Franța și Anglia.

„Trei sferturi de oră separă aceste popoare, printre cele mai mari de pe pământ. Sânt tot atât de depărtate ca și Persia de Antile, cu toate cele peste zece veacuri de schimburi. Și-au vărsat sângele împreună. Și n'au, unul pentru celălalt — dacă trecem peste declarațiile oficiale — de cât ignorare și dispreț. Câtă vreme popoarele nu se cunoșteau, conversația internațională avea loc — latină sau franceză — între spirite de elită și totul era ușor. Astăzi, Franklin, Voltaire, Erasm, nu mai sânt: avem vizite și contra vizite de consilieri municipali. Și să ne mirăm că ura crește în raport direct cu statisticele vamale și cu numărul vizelor de pașaport?“

„Rien que la terre“, purtându-ne dela Paris spre Bangkok, prin New-York, Chicago, Vancouver, Yokahama, Nikko, Kyoto, Peking, Șangai,— orașe cu nume al căror ecou cântă fermecător în sufletul nostru provincial și mărunt— ne deschide largi orizonturi de visare, și ne inclină spre o calmă meditație.

G. Spina

NOTE DE CĂLATORIE

O EXCURSIUNE PE MUNTELE RACKS

Spre Payerbach. — Cu funicularul la 1700 m. înălțime.—Ottohaus

Cea mai mare distracție pentru Vienez, o plăcere la care el, bogat sau sărac, nu renunță, este fără îndoială, așa numitele „Ausflüge“—excursiunile, fie în apropierea orașului, fie pe la strandurile sau localitățile balneare din împrejurimi. Dar Racksul, la trei ore depărtare de Capitala Austriei, un munte înalt de 2010 m. — constitue punctul de atracție către care mare și mic, tânăr și bătrân, se simte dator, cel puțin de două ori pe an, să-l viziteze.

Urmând curentului și grație vremei frumoase, o societate compusă din câte-va dudui și prieteni, am pornit-o de Sâmbătă la prânz, să ponosim noaptea pe Racks, cu gândul să rămânem toată Duminica sus. Inconjurată de acest tineret sglobiu, orele cu trenul până la *Payerbach*, micul orășel la poalele muntelui, s'au scurs în glume, în timp ce ochiul mi se desfăta la frumusețile panoramei regiunei prin care treceam.

Orășelele se succed unul după altul, la mici distanțe, având fie-care importanța lui. *Liesing*--fâbrici de bere,—*Baden*, stațiune balneară, coltișor de odihnă, cuib de verdeață, vinuri renumite, *Felixdorf*, — fâbrici textile,—*Wiener Neustadt*, de unde sute de locomotive s'au trimis în lumea întreagă, cunoscut ca fiind automobilele marca „Damber“.

La *Neunkirchen* fabrica de șuruburi a Societății pe acțiuni Brevillier-Urban și una din cele mai mari tipografii A. G. La *Ternitz*, Schöller — Bleckmann are fâbrici imense de oțel iar la *Schlöglmühl*, penultima stație înainte de Payerbach și *Hirschwang*, sunt cunoscutele fâbrici de hârtie, mai toate furnizând ziarele importante din Viena. Grosul acțiunelor în această ultimă întreprindere, le posedă baronul de Rotschild.

Plecați la 12 jum. din Viena, la 3 sosim. Până la funicularul, care ne va urca pe munte, fiind 5 klm. distanță, luăm un „breack“ cu doi cai voinici, trăsura fiind o distracție dorită pentru Vienezul ce vede numai mașini în Capitala sa. Drăgălașa Lulu, un drac de fată, se cațără lângă vizitiu, cerând să mâie cai. Protestăm căci nu ținem să fim răsturnați în râul care curge străbătând orașul, oricât de limpede e apa, oricât de plăcută ar fi o bae.

Celelalte dudui îi potolesc avântul, dându-i un ou în gură și un sandvichs în mână. Aerul tare ne-a trezit foamea și mâncăm proviziile aduse, cu o poftă de lup.

Cu cât ne apropiem de funicular munții devin mai uriași. O emoție ne cuprinde privind cum vagonetul aluneca din creștetul platoului spre stație. Atârnat de cabluri groase, plutind în aer, peste prăpăstii și păduri de brazi, înalță sau coboară pe cei doritori să vadă Racksul, fără a se osteni, făcând în 10 minute un drum străbătut cu piciorul cel puțin în 5 ore.

Intrăm în cabina luxoasă. O sonerie electrică anunță plecarea. Stația de sus răspunde. Pe când un vagonet se urcă, celalt se coboară. Un echilibru aerian ce trebue menținut. Ai deodată senzația că ai rupt-o cu pământul. Totul devine microscopic, căsuțele niște jucării, dealurile niște movilițe. Priveliște unică!

Imprudenții supuși răului de mare, care pleacă capul privind în jos, își trag consecințele. Sunt cuprinși de amețeală. Noroc că sosim. Pe platou cei câțiva mai slabi din fire, își revin curând.

Suntem la 1700 m. înălțime. Pe când în vale soarele își trimite ultimele raze, luminând verdele câmpiilor și albeața drumurilor, aici o ceață deasă ne primește. Abea se zăresc piscurile lanțurilor de munți ce ne înconjoară. Respirăm cu nesaț aerul tare, nici decum rece. Cerul mai pretutindeni acoperit de nori, rar un colțișor albastru, Cum o jumătate de oră ne desparte de „*Ottohaus*“ cel mai apropiat hotel, pornim voinicește conducându-ne după bețele înfipte pe cărare, la mici distanțe, văpsite cu roș.

(Continuarea în pag. IV-a)

Intreprinderile Forestiere
S. WEISSMANN
FABRICA DE CHERESTEA

IAŞI — ŞOSEAUA MOARA DE FOC No. 24-26 — IAŞI

Vinde cu preţurile cele mai reduse:

Rigle, grinzi şi scânduri de stejar, frasin, tei, ulm, plop, stâlpi de gard, furci de casă, căpriori, lătunoaie, lemne de foc, rămăşiţi de scânduri şi rumegătnră de feresireu.

Primeşte spre tăiere buşteni la gattere şi la maşini de tâmplărie.

Execută orice comenzi speciale.

Din cauza mutării depozitului Socola dela trei fântâni, vinde materialele de acolo cu preţ de desfacere.

„BORVIS OLTUL"

Eficace contra: *Artitrismului, Guta, Boli de Rinichi şi Căile Urinare, Prostatita Cronică,* sunt toate mai uşor vindecabile când faci o *Cură constantă* de: *Borvis Oltul,* sursa Baross, Transilvania, tot odată şi cea mai higienică *Apa naturală* de masă, se găseşte la magaz. NECULAU firma Bădărău strada I. C. Brătianu, P. Kahane coloniale Cuza Vodă, Berăria Luther şi Consumul Francez Piaţa Unirei, Fraţii Florescu, Lăpuşneanu.

Depozit General pentru întreaga Moldova

Mag. LUCA P. NICULESCU, Sucursala Iaşi str. Ştefan cel Mare

Lână laie

spalată şi scărmănată

Lei 120 Kgr.

la „CAMILA"

str. Anast. Panu 47

„FRIGUL" S. A.

Strada G. C. Cantacuzino No. 2.

— BUCUREŞTI —

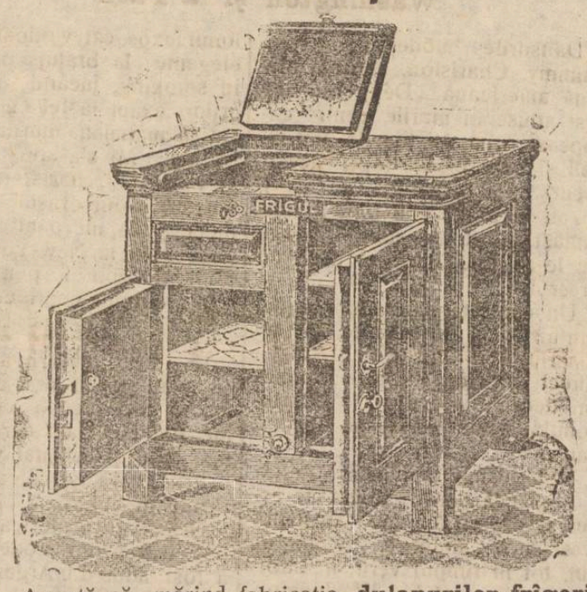

Anunţă că, mărind fabricaţia **dulapurilor frigorifere** (răcitoare) vinde prompt din depozit **răcitoare** pentru gospodării, bodegi, berării, cofetării, măcelării, lăptării, etc.

Răcitoarele, cu un aspect foarte plăcut, **sunt construite numai cu materiale de prima calitate şi izolate cu plută.**

Preţ foarte convenabil faţă de fabricatele străine ce sunt scumpe şi confecţionate din materiale inferioare.

Revânzătorilor li se acordă rabaturi speciale.

Garantează izolaţia cu plută şi consumul minimal de ghiaţă.

Scrisori de referinţă la dispoziţia clienţilor.

Restaurantul „LA VIORICA"

strada I. C. Brătianu No. 163

Aduce la cunoştinţa onor. Public şi Clienţilor că localul său fiind mărit prin construirea a încă unui Etaj compus din DOUĂ SALOANE MARI şi o TERASA de unde se va admira o splendidă privelişte a oraşului şi împrejurimilor; a fost totodată complect renovat: *Instalaţie higienică, Restaurant de primul rang cu mâncări şi băuturi delicioase.—Gratar Special.* atât ziua cât şi noaptea la dispoziţia consumatorilor.

Serviciu prompt şi ireproşabil. — Preţuri moderate.

Localul se inaugurează Duminică 25 | 7

Liceul de Domnişoare

„Mihail Kogălniceanu"

Şeoală cu drept de publicitate

IAŞI, Strada Căpitan Păun No. 8

Inscrieri în clasa I fără examen de admitere.

Examenul de admitere în clasa a V-a în şcoală pentru elevele şcoalei.

Inscrieri şi informaţiuni cu începere dela 1 Iulie în toate zilele de lucru dela 10—12 a. m. în cancelaria şcoalei. Prospecte la cerere.

Faceţi cura cu Depurativul Salparil

Cel mai puternic depurativ al sângelui

recomandat contra maladiilor: *gută, litiaza renală, boli de piele, eczeme, boli sifilitice,* etc. şi în orice afecţiuni ale sângelui viciat.

Depozitul general: FARMACIA Dr. KONYA — IAŞI

in provincie, contra ramburs.

Epitropia Generală
a Casei Spitalelor Sft. Spiridon din Iaşi

Face cunoscut că în ziua de 4 August a. c. ora 10 a. m. se va ţine licitaţie publică, în cancelaria Epitropiei Generale din Iaşi, pentru darea în întreprindere a lucrărilor de construire a fântânei, la Orfelinatul Popricani, Jud. Iaşi.

Valoarea totală a lucrărilor după deviz este de 50.000 lei.

Garanţia provizorie va fi de 3.000 lei, în efecte ori numerar, iar cea definitivă de 10 la sută, la suma ce va rezulta la licitaţie.

Devizul, Ccondiţunile Speciale şi Condiţiunile Generale pentru întreprinderi de lucrări publice, se pot vedea în orice zi de lucru, la biuroul serviciului technic.

Art. 72—83 din Legea Contabilităţei Generale, vor fi aplicabile la licitaţie.

Spre ştiinţa cetăţenilor

Biroul central al populaţiei de pe lângă prefectura de poliţiei Iaşi, cu sediul *in strada Alexandri No. 3,* aduce la cunoştinţa generală că, **cu începere dela 25 Iunie 1926,** toţi cetăţenii — fără deosebire de sex — se vor adresa *direct* biroului central al populaţiei în strada Alexandri 3, pentru toate actele referitoare la biroul populaţiei, adică înscrieri, mutaţii, anunţări, informaţii etc. ce până acum, le făceau la comisariate de poliţie.

Comisariatele au rămas numai cu controlul şi darea în judecată a acelora ce vor fi găsiţi neînscrişi, fără buletine de populaţie, cu anunţările sau cu mutaţiile nedeclarate în termenul legal.

Totodată învită toate persoanele care încă nu sunt înscrise sau pe acele care şi-au schimbat domiciliul din strada sau casa în care au fost înscrise, să se prezinte cel mai târziu până **la 1 August a. c.** — ultim termen ce se mai acordă—cu o cerere netimbrată, prin care să ceară înscrierea sau să declare mutaţia pentru ei sau pentru persoanele care locuesc sau au locuit cu ei în momentul înscrierei, socotindu-se între aceştia servitorii şi lucrătorii. Altfel li se vor aplica disp. art. 77 din reg. pop. **care prevede 1000 lei amendă, iar pentru nesolvabili, închisoare.**

Pentruca publicul să fie satisfăcut imediat la prezentare, este rugat să aducă fotografiile, actele de naştere, de căsătorie şi militare pentru toţi membrii familiei, care trebuesc trecute în buletinul personal.

Orele de cancelarie pentru public **sunt numai dimineaţa** de la ora 9—13 (9—1 a. m.). După amează serviciul este suspendat precum şi duminicile şi sărbătorile legale.

MICA PUBLICITATE

PIERDUT în ziua de 18 Iulie actul de vindere-cumpărare pe numele de Ion şi Ecaterina Horceag. Rog găsitorul a-l depune la administraţia ziarului, contrar îl declar nul şi fără valoare în mâinile oricui s'ar afla.

IOAN HORCEAG

ANGAJEZ imediat dactilografe cu practică îndelungată. A se adresa str. Sărăriei 29 între orele 8—9 a. m. sau 6—8 seara

DACTILOGRAFĂ perfectă în limba română şi cu cunoştiinţe eventuale de limbi străine a se adresa cu ofertă la „GENERALA" Asigurare în Palatul Băncei Moldova.

MOTOR de benzină, 12—14 cai, Ober Ursel Frankfurt şi dinam A. E. G., 58 amperi, 115 volţi, în stare nouă, de vânzare. Ocazie rară. A se adresa str. Carol No. 20 Iaşi.

BANI CU IMPRUMUT se acordă imediat da către Biroul de comision şi gaj „Ajutorul Nostru" str. Cuza Vodă 71. *Cine vrea să vândă* repede şi *convenabil*: mobile, piane, bijuterii, covoare, obiecte de artă, bibelouri, etc., să le depună în acest scop la Biroul „Ajutorul Nostru", care face această operaţiune, fără speze, numai contra unui comision după vânzare, de 5% acordând la cere şi *aconturi.*

Da vânzare ocazional: două covoare persane splendide, un pupeu, uua maşină „Singer", stofe diferite, plătibile în rate.

Tot în acest local se predau cursuri de dactilografie şi se copiază acte.

CAUT să închiriez, două trei camere mobilate, sumar, bucătărie şi grădină, în regiunea de grădini a oraşului, sau la o vie spre piată de oraş A se adresa a Casseria Băncei Dacia.

DE VÂNZARE un imobil din oraşul Roman strada Mihail Eminescu No. 27 compus din trei odăi şi două antretur, două odăţe la poartă, 5 prăjini e grădină în cosul casei, pomi fructiferi, grădină cu flori în faţa caselor, fântână la poartă cu elor. Imobilul neavând nici o sarcină se vinde îndată.

A se adresa proprietarului Alexandru Mândru str. Eternităte No. 42 disp. V-a Iaşi.

DE INCHIRIAT chiar imediat locuinţă la o vie în regiunea copoului 5 minute depărtare de tramvai compusă din trei odăi, una bucătarie, un antret, un geamlâc, una verandă, grajd, şură, pivniţă şi eventual pământ la recolta viitoare a viei.

Se închiriază şi odăi pentru sezonul de vară. A se adresa în str. I. C. Brătianu 132 la L. G.

Cari!

dintre absolvenţii şcoalelor primare doresc să reuşască bine la concursul pentru admitere în şcoalele secundare, să se prepare la domnul *institutor I. Dumitraş strada Petru-Rareş No.19* (în dosul poştei centrale), care prepară foarte serios; dar cu un onorar foarte modest şi orfanii gratuit.

Inscrierile se fac zilnic numai la locuinţa d-sale; iar cursul va începe cât de curând, învăţându-se 4 ore pe zi (8-12 dim.) şi se va ţinea într'o clasă de la şcoala „Gh. Asachi".

INSERŢIE

Primim următoarele:

Relativ la ştirea apărută în ziare în ultimele zile, că la Chişinău a fost arestat un industriaş din Iaşi cu numele de S. Davidovici, facem cunoscut pe această cale, cum că numitul nu are nici o legătură de rudenie sau comercială cu d-nii Eli şi Moişe Davidovici din firma noastră.

rimiţi consideraţiunea noastră.

„VULCAN"

fabrică de mobile de fier

Fraţii Davidovici şi A. Kaiserman

Strada Păcurari No. 174

RUBRICA DE ŞAH

Redactată de A. Lernovici

Cu numărul de faţă al gazetei, începem redactarea unei rubrici de şah, cu scopul de a răspândi cât mai larg acest frumos joc. Vom publica probleme, studii, partide precum şi ştirile cele mai recente din ţară şi străinătate.

Pentru încurajarea deslegătorilor de probleme, oferim trei premii, care vor consta din cărţi de şah şi abonamente la reviste de şah. Orice cetitor al „Opiniei" care va dezlega problemele şi studiile în timp de trei luni, concurează la aceste premii: Se vor socoti atâtea puncte câte mişcări are problema. De ex.: Cine va dezlega o problemă în două mutări are 2 puncte, cine în 3, are 3 puncte şi a. m. d. Un studiu se va socoti 4 puncte. Soluţiile din rubrică, se vor trimite la Redacţia ziarului, scrise citeţ, până, până cel mai târziu 10 zile dela apariţie.

Problema Nr. 1

de K. A. K. Larsen, Copenhaga

Alb: 11 fig: Re2, Dd7, Ta4 şi c6, Fa8 şi g7, Cd3 şi h7, Pc2, e3 şi e6.

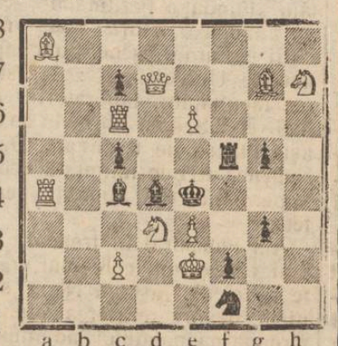

Alb joacă şi dă mat in 2 mutări

Negru: 10 fig. Re4, Tf5, Fc4 şi d4, Cf1, Pc5 şi c7, f2, g3 şi g5.

Problema Nr. 2

de A. F. Ianovcic, Soroca (Inedit)

Alb: 5 fig: Rf1, Dg3, Tb5, Cc7, Pb6, şi e5

Negru: 3 fig. Rc6, Tf7, Pf2.

Alb joacă şi dă mat în 2 mutări.

Partida lui Ruy Lopez

F. D. Yates-Rubinstein

1. é2 é4, é7-é5; 2. Cg1-f3, Cb8-c6; 3. Ff1-b5, a7-a6; 4. Fb5 a4, Cg8-f6; 5. Dd1-é2, d7-b5; 6. F 4-b3, Ff8 c5; 7 c2-c3, d7-d6; 8. 0-0, 0-0; 9 Tf1-d1!, Dd8 é7; 10. d2-d4, Fc5-b6; 11. Fc1-g5 Cc6-d8?; 12. Cf3 h4!, Cd8-é6; 13. Ch4-f5, Dé7-é8; 14. Fg5×f6 g7×f6; 15. Fb3/6, Abandonează.

Dacă 15. „f7×é6; 16. Dg4+ Dg6; 17. Cé7+ câştigând dama (din „Le Soir" Bruxeles)

Ştiri din ţară şi străinătate

Mährisch-Ostrau (Cehoslovacia) Turneul de maiştri care a avut loc luna aceasta s'a terminat cu următorul rezultat: 1) K. Gilg 7 puncte, 2) K. Hromadka 5 jum. puncte, 3) J. Stasty 5 jum., 4) J. Gentner şi D. May câte 4 jum. şi 6) M. Mazerhöter 3 puncte.

Ce turneuri vor avea loc anul acesta?

18-31 Iulie: Campionatul Olandei.

18-1 August: Congresul lui Deutsch n Schacvereins Wien.

25-1 August: Al 30-lea turneu elveţian la Geneva.

2-14 August: Congresul federaţiei engleze la Edinbur.

22 August: Campionatul Canadei.

25 August: Campionatul oraşului Bruxell.

1—12 Septembrie: Campionatul Franţei, la Biarritz.

1 Septembre: Turneul internaţional dela Spa.

24 Oct.—5 Noembrie: Turneul dela Bruxell (Cupa „Nation Belge").

x CAZUL DIN TATARAŞI.— Am relatat ieri despre plângerea unei servitoare din Tataraşi, cum că stăpânul ei — un profesor secundar — ar fi siluit-o.

In declaraţia scrisă a servitoarei, nu s'a mai stăruit în reclamaţia de viol, ci se spune numai de maltratări.

Se vede deci, după toate indiciile, că s'a încercat o **înscenare.**

Chestia cărnei în localitate

Cercetările comisiunei speciale. Raportul d-lui dr. Ionescu, directorul Abatorului.

„NICI SITUAŢIA DE ASTĂZI, DAR NICI MONOPOL"

Se ştie că în urma respingerei monopolului tăerei cărnei în Abator de către Consiliul Municipal, s'a pus chestia ieftenirei acestui aliment de prima necesitate.

Pentru a se cerceta mai îndeaproape chestia cărnei, s'a numit o comisiune compusă din reprezentanţi ai măcelarilor detailişti şi engrosişti, ai consumatorilor şi producătorilor, sub preşidenţia unui ajutor de primar.

In comisiune mai intră şi directorul Abatorului.

Această comisiune a început a cerceta situaţia şi zilele acestea a obţinut preţurile vitelor din diferite târguri.

După ce a cules mai multe date, comisiunea întocmeşte acum un raport pe care-l va înainta primarului cel mai târziu Sâmbăta dimineaţa.

*

Pe de altă parte d. dr. Al. Ionescu, directorul Abatorului, cercetând şi d-sa situaţia a şi întocmit un detailat raport pe care îl înaintează astăzi d-lui N. Petrea, primarul oraşului.

In prima parte a raportului — directorul Abatorului — expunând cauzele scumpirei cărnei arată următoarele motive:

1). Exportul vitelor.

2). Deprecierea valutei noastre şi

3). Concurenţa pe care o face unele oraşe unde nu există preţuri maximale.

O altă cauză că carnea nu se poate ieftini deocamdată, este şi anul acesta excepţional bogat în fâneţe, care face ca săteanul să nu-şi vândă vita decât pe preţul fixat de el.

*

Dar pentrucă nici situaţia de astazi nu poate continua, d. dr. Ionescu propune prin raportul său:

Taerea în Abator să fie liberă pentru toţi măcelarii cu trunchiuri în pieţe, precum şi pentru crescatorii de vite fie izolaţi fie constituiţi în cooperativă.

Trunchierii vor trebui să depuie o garanţie în numerar pentruca în cazuri eventuale, comuna să facă uz de aceste garanţii pentru aprovizionarea oraşului.

Să se suprime diferenţa de preţ între carnea pentru creştini şi carnea pentru evrei.

Sau să se stabilească proporţia între vitele ce vor trebui tăiate cuşer şi cele ce vor trebui să fie tăiate trif şi

Până la desfiinţarea preţurilor maximale, preţul cărnei să se stabilească după preţul vitelor din iarmaroace—preţ ce se va comunica Comunelor de reşedinţă prin Camerele Agricole.

*

Acesta este în rezumat conţinutul reportului d-lui dr. Al. Ionescu, directorul Abatorului.

In şedinţa specială de mâne seară a Consiliului Municipal, se va discuta pe larg chestiunea.

L. Paul

Cearta de la „Izvorul Moldovei"

In chestia scandalului dela societatea „Izvorul Moldovei", s'a reclamat parchetului că d-nii A. Leibovici şi I. Pincu au falsificat hotărîrile adunării generale din 20 Iunie, redactînd un proces verbal neadevărat şi pe care au obţinut semnături prin surprindere. Semnatarii procesului verbal fac cu toţii plângere contra d-lui Leibovici şi Comp. şi cer justiţiei să se împiedice acapararea societăţii de către cei doi de mai sus care şi-au luat cu dela sine putere calitatea de administratori delegaţi.

D-nii Leibovici şi Pincu susţin că procesul verbal este foarte exact redactat şi că semnăturile sunt puse în deplină cunoştinţă.

D. judecător de instrucţie Culianu cercetează afacerea.

ULTIMA ORA

CRIZA DIN FRANȚA

Sforțările d-lui Poincaré pentru alcătuirea guvernului

Tratativele pentru o coaliție generală.— Rezistența socialiștilor

După cum am anunțat în ediția noastră de aseară, Camera franseză a votat neîncrederea în guvernul Herriot cu 290 voturi 237.

D. Herriot a prezintat imediat demisia cabinetului, care a fost primită.

*

D. Poincaré a acceptat însărcinarea de a alcătui noul guvern. D-sa a început tratative pentru realizarea unei coaliții generale a partidelor. In acest scop a făcut apel și la socialiști arătându-și preferința pentru d. Paul Boncour.

Poincaré

Socialiștii fac dificultăți. D. Boncour a declarat că nu poate primi să intre într'un cabinet sub președinția d-lui Poincare.

Fostul ministru d. Lavel, însărcinat să trateze cu socialiștii, a adus răspunsul că partidul socialist ar fi dispus cel mult să accepte o colaborare cu Poincare dar cu un alt președinte de consiliu.

*

D. Poincare a obținut concursul d-lor Bartour și Louis Marin. De asemenea ar fi dispus și d. Briand să ia departamentul externelor, urmând ca d. Poincare să deție portofoliul tinanțelor, cu unul sau doi subsecretari de stat specialiști.

Este probabilitate că se va face o coaliție fără socialiști. Dar combinația ar fi nesigură, de oarece numeroși radicali ar sta și ei în opoziție. Și în acest caz, noul guvern s'ar putea aștepta oricând la surprize.

Tratativele continuă.

Ravagiile ploilor în Teleorman

București 23. — O ploae torențială a căzut ieri asupra Teleormanului.

După primile știri sosite din T. Măgurele, rezultă că apa a provocat mari ravagii.

Numeroase case sînt inundate, copaci au fost dezrădăcinați, stîlpi de telegraf trântiți la pământ etc.

Trenurile n'au mai putut pleca din gara T. Măgurele.

Pagubele sânt foarte mari.

INFORMAȚII

x **Dela partidul socialist.** *Ședința publică.* Duminică, 25 Iulie, ora 10 dim. precis va avea loc în localul Casei Poporului din Socola, ședința publică a secțiunii socialiste. Va vorbi d. *Albert Abramovici,* avocat, despre *Clasa muncitoare și fascismul.*

*

Asistența judiciară. Biroul de asistență judiciară funcționează zilnic între orele 11 și 12 jum. în sala cercului Wecker din str. Mârzescu.

*

Biblioteci populare. Inscrierile în biblioteca populară „C. Dobrogeanu-Gherea" dela Casa Poporului din Socola se primesc Sâmbătă între orele 5-6 p. m. și Duminică de la 10-12 dim. Pentru biblioteca „Max Wecsler" din localul Wecker-ului (Str. Mârzescu) înscrierile se primesc zilnic dela 11—12 dim.

Un soldat tăiat de tren

pe linia Nicolina-Iași

Un grav accident de tren s'a întâmplat astăzi dimineață pe linia Nicolina-Iași.

După ce trenul accelerat București-Iași-Chișinău trecu prin dreptul noului cartier c. f. r., cantonierul dela cantonul No. 2 a văzut pe linie cadavrul unui militar tăiat în trei. Capul era la o parte fa liniei, corpul la mijloc iar picioarele în cealaltă parte.

Imediat cantonierul a înștiințat autoritățile și la fața locului a sosit comisarul circ. H d. Mircescu și un domn locotenent de la comandamentul corp. 4 Armată,

Cadavrul nefericitului soldat a fost ridicat și trimis la morgă.

Până acum nu-i s'a stabilit indentitatea.

Cercetările continuă.

Mai mulți locuitori din cartierul Păcurari au fost chemați a da lămuriri întrucât victima pare a fi din partea locului.

Chestia pânei

Pentru eri au fost convocați la Primărie reprezentanții morarilor și brutarilor, pentru a discuta chestiunea ieftenirei fainei și a pânei.

Morarii au prezentat din nou acte oficiale despre prețul real al grâului, din care se deduce că faina nu se poate ieftini acum.

Brutarii nu pot face nimi dacă nu li se dă faina mai ieftină spre a putea și ei să scadă prețul pânei.

Nu s'a hotărât nimic.

*

Pe de altă parte, primăria a dat o publicație prin care arată că, având nevoie de circa 100 vagoane grâu pentru aprovizionarea orașului cu pâne, cere ca deținătorii de grâu să facă oferte închise în care să arate greutatea grâului, corpurile străine și prețul.

Cumpărarea se va face numai franco gara Iași sau Ilnia de garaj a morilor; iar plata integrală se va face pe loc, la predare.

Dar până astăzi la prânz nu s'a primit nici o ofertă.

*

Morarii și brutarii au fost convocați din nou pentru astă seară la orele 6; întrucât în ședința de mâne a Consiliului Municipal chestiunea eftenirei pânei se va discuta pe larg.

Publicație

Se aduce la cunoștința amatorilor că Joi 29 Iulie 1926 la ora 11 dimineață, se va ține licitație publică pentru exploatarea a 9500 steri lemne de foc și anume: din pădurea Tomești 4000 steri, din pădurea Sinești 5500 steri. Licitația se va ține în cancelaria Rectoratului. Garanția va fi de 10 la sută. Ofertele se primesc la Intendență până în ziua de 28 Iulie ora 11 a. m. Garanția se depune în numerar în ziua licitației.

Informațiile la Intendență ora 10—11 dimineața.

Ad-torul Universității
(ss) P. BOGDAN
Secretar, N. Smochină

Iași 20 Iulie 1926.

DOCTOR
L. HEITEL
MAMOȘ
De la clinicile din Berlin, Viena Frankfurt
Boli de femei și nașteri
Str. Săulescu 2 (alături de Biserica Talpărari)
Consultațiuni 3—6 p. m.
I entru săraci gratis zilnic.

ORA 3

MERSUL CRIZEI FRANCEZE

CABINETUL PROBABIL AL D-LUI POINCARE

Paris 23.— D. Poincaré tratează cu d. Albert Sarrant intrarea acestuia în cabinet. Dacă va reuși, guvernul se va constitui probabil în felul următor:

Poincaré președinția
Briand externele
Barthou justiția
Sarraut interne
Painlevé război

Vor mai intra d-nii *Georges Leygues, Louis Marin* și *Bokanovski.*

D. Poincaré are intenția să suprime aproape toate subsecretariatele de stat.

DEPOZITELE DE CHEREASTEA
„MOLDOVA FORESTIERA" S. I. N. C!
Str. Uzinei No. 11 și 11 bis
(vis-a-vis de Uzina tramvaiului)
și Strada Palat No. 84
(lângă podul peste Bahlui)

Sunt bine asortate cu tot felul de materiale de Cherestea și construcție și vând mai eftin de cât toate depozitele din județ.

— Facem înlesniri de plată —

BECURI
electrice
cele mai solide, cele mai rezistente, din fabricile eele mai renumite: **Philips, Osram, Tungsram, Ferrowatt.** etc. mărci garantate, cumpărați mai eftin ca oriunde numai la Depozitul general
Zaharia Weiss
Piața Unirei

Sanatoriul Dr. Tzaicu
IAȘI, STR. CAROL 20, Telefon
Clinică Chirurgicală perfect instalată. Asepsia cea mai riguroasă. Adaptat la chirurgia de urgență, Mecanoterapie, Gynecologie, Ortopedie, Electroterapie, **Raze-Ultra-violete.**
Aparat de Raze Röntgen
Se primesc boli interne și nervoase (excluse bolile contagioase și nervoșii turbulenți).
Informațiuni și consultațiuni între orele 2-4 p. m.

Farmacia Curței Regale și Laboratorul
de chimie analitică Frații Dr. Konya
Succesori Dr. EM. GROZEA, IAȘI
LABORATOR DE PRODUSE CHIMICO-FARMACEUTICE
premiate cu medalii de aur în țară și străinătate
Specialități proprii aprobate de Consiliul Sanitar Superior
Câte-va din aceste specialități:
Vinul Konya: tonic, nutritiv, cu principiile de Cola, Coca și Guarana.
Sudex: pudra antisudorifică, de mare efect contra transpirației la mâini, picioare, etc.
Dentalin: renumita apă de gură.
Crema de Pete: contra petelor de orice fel de pe obraz și pentru îngrijirea feței.
Preparate cosmetice Margot: crema, pudra și săpun pentru înfrumusețarea feței.
Salparill: cel mai bun sirop depurativ al sângelui stricat, având ca efect reînoirea organismului.
Kalmodon: antinevralgie, contra durerilor de dinți, de cap, nevralgii, etc.
Laboratorul de analize: primește analize chimice de orice fel,

Băile Borsec
Stațiune balneară si climatică de primul rang. Altitudine 900 metri. Regiune extra pitorească cu munți acoperiți de brazi seculari.
Băi de acid carbonic și nămol. Izvoare excelente de ape minerale curative, printre care renumitul „**Borviz de Borsec**", Regina apelor minerale.
Sezonul climatic începe la 15 Iunie. Băile funcționează dela 1 Iulie. Lunile Iunie și Septembrie sezon secundar.
Splendida fanfară și orchestră cu Jass-Band din Timișoara.
In gara Topliță Română permanent automobile pentru transportarea publicului.

Finanțarea agricultorilor

sau Antereul lui Arvinte

Imprumuturile agricultorilor din suma de 500 milioane distribuite unor Bănci de către Banca Națională, vor purta o dobândă de 14 la sută, dar și un termen fatal: 1 Decemvrie 1926.

La această dată vor fi neapărat restituite toate împrumuturile pentru a fi redate Creditului Industrial, ae unde fusese luate milioanele.

Guvernul și Banca Națională nu fac de cât operațiuni a la Moș Arvinte.

Tae din poale ca să cârpească ceva pe la mânici. Vara ia de la industriași ca să ajute pe agricultori, iar iarna ia de la agricultori, ca să pricopsească pe industriași, cu 5oo milioane lei, adică mai puțin de 5oo.ooo lire!

Consiliu de Miniștri

Credite suplimentare.— Atacurile bulgare în Cadrilater

București 23.—Un consiliu de miniștri prezidat de generalul Averescu a avut loc aseară la ministerul de externe.

S'a discutat chestiunea creditelor suplimentare pentru diferite departamente.

D. general Văleanu, ministrul comunicațiilor, a cerut un miliard și jumătate pentru nevoile căilor ferate.

D. Petrovici ministrul instrucției, a cerut 20 de milioane pentru construcții școlare și a stăruit asupra nevoii de a se sprijini cultura populară.

D. Goga ministru de interne a prezentat acte oficiale despre atacul comitagiilor bulgari în Cadrilater, arătând măsurile de pază pe care le-a luat.

D. Mitilineu, ministru de externe, a dat cetire unei note a guvernului din Sofia, prin care se recunoaște incursiunea bandelor bulgare și se promite că se vor lua măsuri.

DEZASTRUL INUNDAȚIILOR IN JUGOSLAVIA

— Dunărea cont nuă revărsarea.— Numeroase victime omenești —

Belgrad 23.— Din cauza ruperii digurilor Dunării la Gospodino și Barania, apele au năvălit pe mai multe mile distanță. Sate întregi sânt sub apă.

Populația stă sub cerul liber. Armata lucrează cu febrilitate la construirea unui nou dig de 250 km. lungime.

*

La Rugoro s'au prăbușit foarte multe case. Sunt peste 100 morți.

La Kirbak-Zodar, o pădure e complect inundată.

Apele Dunărei și Savei cresc mereu.

*

Mare dezastru s'a produs și în Muntenegru. Sate întregi sânt nimicite. Se anunță 4o morți.

*

Guvernul și societățile particulare, în frunte cu Crucea Roșie, desfășoară o mare activitate pentru ajutorarea sinistraților.

CAZUL GENERALULUI RÂȘCANU

ANGAJAMENTE MARI.--MINISTRUL DE INTERNE ȘI MAIORUL CERNAT.--IMPARȚIREA ONORURILOR LA VASLUENI.--DEZILUZII.

Vaslu 23.—Situația politică a d-lui general Râșcanu începe a deveni tragică. D-sa în opoziție a lucrat ca și cum ar fi fost asigurat pentru viitor de ministerul de interne. A făcut aderenți cu contract pentru locuri specificate precis, din care unii au luptat pe față, iar alții au rămas aderenți clandestini.

*

Așa, d. general Râșcanu angajase pe directo ul închisorilor, maiorul Cernat, considerându-l că-l fură de la d-nii Vintilă Brătianu și Georgel Mârzescu și face cu dânsul o mare achiziție, ca șef al siguranței în locul d-lui R. Voinescu.

D. maior Cernat, a fost în timpul guvernului liberal de două ori la Vaslui.

Prima dată a venit cu Rădulescu și alți directori de penitenciare, la o masă oferită de generalul Râșcanu, unde s'a petrecut toată noaptea.

A doua oară a venit maiorul Cernat, cu tot parchetul militar de la Consiliul de război al corp. II, cu ocazia înmormântărei tatălui generalului.

Maiorul Cernat a depus o superbă coroană la mormântul lui Râșcanu-tatăl.

*

Tot astfel de angajamente a luat și către aderenții Vasluleni.

Pe acești a mai consolat cu locuri frumoase în Basarabia, când s'a văzut că generalul Râșcanu nu mai poate fi ministru de interne, ci numai ministru fără portofoliu, cu delegația pentru Basarabia.

*

Dintre averescani, numai d. Păncescu a fi anțat cheltuelile electorale, cu angajamentul generalului că-i va da un scaun de senator. La alegeri însă, d. general Râșcanu a adus pentru senat pe generalul Dab ja, omul generalului Iliescu, cu care probabil generalul Râșcanu înțelegea să facă o alianță clandestină.

D. Păunescu a cedat scaunul de senator pe asigurarea d-lui general Râșcanu girată de d. Bastachi, că imediat după alegeri va fi numit prefect în locul maiorului Hotnog, numit prefect numai pentru alegeri.

Acum însă maiorul Hotnog refuză să demisioneze, pentru că nu i se dă o situațiune echivalentă în Basarabia cum i se promisese, și e convins că generalul Râșcanu nu-și poate ține cuvântul.

*

Flerberea între cei nesatisfăcuți este așa de mare, încât d-

STIRI DIN TARĂ ŞI STRĂINĂTATE

Un consiliu comunal împotriva noului calendar

Excomunicarea unui primar din sînul bisericei ortodoxe.— Dizolvarea consiliului din Răuceşti (Fălticeni) —

Fălticeni.— Prefectul de Fălticeni d. Bronițchi a dezolvat consiliul comunal din Răuceşti, pentru următoarele motive grave:

In afară de numeroase nereguli şi acte de rea credinţă în administrarea afacerilor comunei, din vina consiliului epidemia de scarlatină face ravagii încă din luna Martie. S'au semnalat 35 cazuri dintre care 6 mortale. Nu numai copii dar şi oameni în vrâstă sunt atinşi de această boală. Nu s'a luat la timp nici o măsură profilatică.

Agitaţii contra calendarului

S'a constatat că primarul şi consiliul comunal fac propagandă împotrivă noului calendar. Din această cauză P. S. S. Arhiereul Grigore, Vicarul Mitropoliei, a făcut o anchetă la faţa locului. Pe baza acestei anchete, s'a întrunit un sobor preoţesc sub preşidenţia protoereului ju eţului şi a excomunicat din sânul bisericii ortodoxe pe primarul Gh. Varvară şi pe consilierul Gh. Apostol.

Această excomunicare a produs mare împresie în judeţ. Primarul cu pricina provocase mari agitaţii cu propaganda lui subversivă.

In locul consiliului dizolvat a fost instituită o comisie interimară.

— L. NOIR

Ceartă în clubul averescan din Bacău

Se aşteaptă o ruptură.— D. Gatoschi prefect al judeţului

Bacău 23.— Chestiunea care preocupă azi Bacăul politic, este numirea unui prefect al judeţului. După condamnarea fostului prefect col. Chiru, a fost însărcinat cu girarea prefecturei inspectorul general administrativ d. col. Manolescu, care după alt interval de timp a fost transferat la Craiova în locul fostului prefect col. Milcoveanu.

Numirea titularului a devenit o adevărată problemă.

Lupta în sânul organizaţiei partidului poporului din localitate —(pretendenţi la postul de prefect fiind vre-o 4) — a determinat centrul să ia o atitudine hotărâtă în această privinţă. D. ministru Petrovici a impus pe d. Graţoschi complectamente străin de acest judeţ.

Din cauza lipsei de tact a şefului organizaţiei locale, o ruptură în partidul poporului local este inevitabilă. D. N. Tzintă a fost candidat pe lista deputaţilor, (care prin alegerea unui ţărănist a rămas pe din afară) reclama dreptul a fi numit prefect, mai ales că e un bun cunoscător al administraţiei, energic, şi chiar... independent. Dar se spune că d. G. Berea, şeful organizaţiei locale, înţelege ca prefectura să fie la ordinele sale, ceea ce desigur cu d. Tzintă nu s'ar fi întâmplat.

Pe de altă parte, d. deputat Moldoveanu susţinea candidatura d-lui ing. Borcea. Se crede ca în urma unui energic demers din partea câtor va tineri averescani, pe lângă conducători, se vor face schimbări în situaţia politică locală. Fapt cert este, că sunt nemulţumiri, ba chiar mari. *Cronicar*

D. Ion Mihalache:

despre partidul ţărănesc, şi despre fuziunea cu naţionalii

La o adunare ţărănistă în Muscel, d. Ion Mihalache a făcut următoarele declaraţii:

„Două lucruri sunt sigure în situaţia tulbure de astăzi: că guvernul Averescu e de foarte scurtă durată, şi că chiagul celui de al doilea partid de guvernământ este partidul ţărănesc.

„Este exclus ca averescanii ce se vor prăbuşi în mod ruşinos de la putere să mai supravieţuiască şi după căderea ca partid politic.

D. I. Mihalache

„Focul luptelor recente ne-a consacrat pe noi definitiv ca o realitate politică peste care nu se poate trece.

„Orice eveniment nou sau surprize politice nu pot fi decât în favoarea noastră.

„Conform cuvântului dat înainte de alegeri am făcut partidului naţional propunere de o grabnică fuziune.

Dacă acest partid îşi va înţelege rostul său democratic şi se va face fuziunea nu pare de loc probabil ca guvernul succesor al provizoratului de astăzi să mai poată fi partidul liberal".

Crescătorie de cai distrusă de foc

Piatra-Neamţ.—Autorităţile au fost înştiinţate de un incendiu declarat în satul Grumăzeşti.

In acel sat, un locuitor M Boscovici, înfiinţase o crescătorie de cai de rasă.

In una din nopţile trecute necunoscuţi au dat foc grajdului în care se aflau cei mai frumoşi cai.

Grajdul a ars cu cai cu tot. Pagubele sunt foarte mari.

In jurul capturării bandiţilor Chistol şi Nastase

In numărul de eri al ziarului am relatat că în urma unei îndârjite lupte cu un pluton de soldaţi dela aviaţie, doi periculoşi bandiţi, Const. Chistol şi O. Nastase au putut fi prinşi în apropiere de Vlădicen.

Autorităţile pol ţieneşti ne mai informează:

Incă de câteva zile s'a dat peste urmele unei întinse bande de hoţi de vite şi spărgători.

Cercetările se fac de Com II. Ca unul din şefii bandei, a fost îndentificat şi un fost puşcăriaş D. Nastase din Şos. Racoviţa.

Un agent de poliţie şi un jandarm au fost însărcinaţi să-l aresteze.

Ducându-se la domiciliul celui căutat şi uitându-se pe fereastră, cei doi poliţişti s'au speriat:

Banditul a fost zărit pe când îşi încârca revolverul şi îşi lega un brâu plin de cartuşe. Poliţiştii s'au retras pentru a cere ajutorul altor colegi. Intre timp banditul a plecat de acasă, fără să ştie că a fost zărit.

*

Tot cu ocazia urmăririi bandiţilor, mai e interesant un alt fapt.

Sergentul de poliţie căruia i s'a adus la cunoştinţă că mai mulţi bandiţi se află pitulaţi pe şeful Abatorului, a cerut ajutorul dela comandantul aviaţiei.

După ce soldaţii au plecat în urmărirea bandiţilor, colonelul s'a urcat pe un dâmb şi scoţând binoclul a urmărit toată lupta dintre bandiţi şi poliţişti. In ultimul timp, văzând că bandiţii sunt gata să dispară în viile din Vlădiceni, a trimis în ajutor un locotenent cu un automobil.

Dar maşina a sosit tocmai când ba diţii au fost prinşi.

Pentru a-i scăpa de linşare ofiţerul i a azvârlit în fundul maşinei şi i-a dus la grupul de aviaţie.

*

Tot în legătură cu banda de hoţi, ai cărei şefi erau Nastase şi Chistol, este interesantă o descidere făcută ieri seara de poliţia li la Penitenciarul Galata de unde au fost ridicaţi numeroşi deţinuţi.

Ei sunt învinuiţi a fi participat la numeroasele furturi din ultimul timp.

Cercetările continuă.

INFORMAŢII

x *Ni se comunică faptul că d-nul Matache Georgescu, ajutorul de primar cu alimentarea Iaşului, a găsit o partidă de 2o vagoane grâu în regiunea Băceşti, cu 6o.ooo lei vagonul.*

Grâul va fi măcinat de comună şi ieşenii vor mânca pâine albă cu 10 lei şi neagră cu 7 lei...

x *La Consiliul de război.*— S. I a început astăzi procesul locotenentului Vrînceanu, din garnizoana Roman. Ofiţerul e învinuit de luare de mită cu ocazia unor furnituri de cereale şi nutreţ pentru vite.

Consiliul e prezidat de d. colonel Dumbravă. Apărarea o susţin d-nii avocaţi Haier şi Rodoş.

x Preţul vinului s'a rădicat în regiunea Odobeşti până la 16o lei decalitru, preţ cu care a vândut viticultorul Alaci vinul său de la Păteşti lângă Focşani.

x TALHARIA DIN STR. UZINEI.— Lucrătorul Neculae Dragoi din stradela Uzinei pe când se înapoia spre casă a fost acostat pe stradă de doi indivizi care după ce l'au maltratat, l'au jefuit de bani ce-i avea asupra lui.

Profitând apoi de întunericul din stradă, cei doi bandiţi s'au făcut nevăzuţi.

Regia Monopolurilor Statului
Direcţia Manufacturei de Tutun
CHIŞINAU

Manufactura de tutun Chişinău scoate în licitaţie pe ziua de 19 August a. c. ora 11 procurarea a 1500 m³ balast şi pe ziua de 20 August a. c. ora 11 procurarea a 1500 traverse de stejar pentru cale secundară a bele materiale predabile loco Depozitul Manufacturei.

Caietele de sarcini ale acestor furnituri se pot vedea la Direcţiunea Manufacturei Chişinău în toate zilele de lucru între orele 7—11 şi 15—18.

DIRECŢIUNEA

Inştiinţare
Magazinul CHITARA
din str. Lăpuşneanu
a introdus un raion special de
MODE pentru DAME
zilnic vor fi noutăţi şi se va vinde cu preţuri de concurenţă

Primăria Iaşi

Având nevoie de circa 100 vagoane grâu pentru aprovizionarea oraşului cu pâine, aduce a cunoştinţa deţinătorilor de grâu că pot face oferte închise în fiecare zi de lucru, între orele 8—1 dimineaţă la Primărie stipulând greutatea grâului, corpurile străine şi preţul.

Cumpărarea se face numai franco gara Iaşi, sau linia de garaj a morilor; iar plata integrală se va face pe loc la predare.

AGENŢI
prezentabili, cu garanţie morală şi materială, angajează
„Asigurarea Românească"
Iaşi, str. Lăpuşneanu 19

C. F. R.
ATELIERELE „PRINCIPALE PAŞCANI
ANUNŢ

„Meseriaşi lăcătuşi, tinichigii şi vopsitori, cunoscând în reparaţiuni de vagoane, se angajează imediat la atelierele c. f. r. Paşcani, în mod definitiv sau pe trei luni, cu salar între 4000 şi 7500 lei lunar. Doritorii se vor prezenta în orice zi, cu actele ce au.

De vânzare
Automobil Overland, nou, puţin rulat, în perfectă stare de funcţiune, cu preţ foarte redus.
Se poate vedea în strada Vasile Conta 26 la d. IOAN ZAMFIR.

Institutul Dentar
N. Wassermann
dentist din str. Păcurari No. 5, vis-a-vis de Colegiul Vlădescu, (intrarea prin Bulevardul Elisabeta, rămâne deschis tot timpul verei, fără întrerupere. Consult. 8—12 a. m. şi 3—6 p. m.

M. S. REGINA, Generalul Averescu şi regenţa

Ziarul american „New-York Times" publică o informaţie în care afirmă că generalul Averescu ar intenţiona să anuleze regenţa şi să învestească pe M. S. Regina Maria cu puterile unui regent pentru cazul morţii Regelui. Aceasta pentrucă atât Patriarhul cât şi preşedintele Casaţiei sunt numiţii personali ai d-lui Brătianu.

Ziarul aduce apoi elogii Reginei, pe care o compară cu regina Victoria a Angliei, ilustra sa bunică.

Dela consiliul de higienă

Starea de murdărie a mahalalilor-Iaşului.— Febra tifoidă

Aseară a avut loc o şedinţă a consiliului de higienă, sub preşidenţia d-lui primar Petrea.

D-nii dr. C. Tănăsescu şi dr. Cădere fac o expunere largă asupra epidemiei de tifos şi stărei de insalubritate a mahalalilor.

Conducta de apă continuă a fi infectată în mai multe puncte şi pe această cale se produce contaminarea. Se mai adaogă şi murdăria extraordinară a mahalalilor, în special străzile din circ. V unde băltoagele, latrinele şi gunoaele constitue focare de otrăvire, S'a relevat, cu acest prilej, insuficienţa serviciului de vidanje.

D. primar Petrea promite tot concursul, în limitele posibilităţii.

S'au mai discutat alte chestiuni în legătură cu salubritatea, mortalitatea infantilă, câinii vagabonzi etc.

O acţiune internaţională a minierilor

pentru boicotarea transporturilor în Anglia

Din Londra se anunţă:

In urma refuzului guvernului de a mai acorda subsidii industriei miniere şi de a accepta propunerile industriaşilor, capii federaţiei miniere au plecat la Paris spre a obţine solidarizarea Federaţiei miniere internaţionale pentru boicotarea transporturilor de cărbuni spre Anglia.

La Paris, negustorii cer plata în aur

Din Londra se anunţă:

Din pricina vertiginoasei scăderi a francului, numeroşi mari comercianţi de alimente din Paris au refuzat să vândă marfa, sub cuvânt, că nu vor să primească la plată hârtiile devenite fără valoare. Mulţi din ei au pretins să li se plătească în aur.

De la Liga Creştină

Banca Naţiunii a evacuat Liga creştină din localul pe care i-l pusese la dispoziţie în palatul său de pe Calea Victoriei.

Liga a dat în judecată Banca Naţiunii. D. A. Cuza va face din proces o chestie politică, Banca Naţiunii fiind sub auspicii averescane.

*

In legătură cu frământările şi disensiunile din sinul Ligii Creştine, se anunţă că d. Paul Iliescu, avocat şi deputat al Ligii, şi-a dat demisia din preşedinţia organizaţiei din Capitală.

Inaugurarea unui monument la Bârlad

Bârlad 22.—In ziua de 2o Iulie la orele 1o dimineaţa a avut loc inaugurarea monumentului eroilor şcoalei de Arte şi Meserii din localitate, căzuti în războiul pentru întregirea neamului. Monumentul s'a ridicat în curtea şcoalei, este o frumoasă construcţie din bronz şi aramă, executată în atelierele şcoalei, din iniţiativa unui comitet în frunte cu d. director I. Găvănescu.

Desvelirea s'a făcut în prezenţa unei numeroase asistenţe şi a reprezentanţilor autorităţilor civile şi militare.

Onorurile militare au fost date de o companie din reg. 12 infanterie.

După solemnitate, s'a vizitat expoziţia şcoalei; apoi s'a oferit invitaţilor o gustare. După amiază, au avut loc serbări şcolare şi o conferinţa a d-lui Găvănescu.

Seara la orele 9 a avut loc un banchet. Au ţinut cuvântări d-nii: Găvănescu, Mârza-Galaţi, Cracea, Caliap, Rusu-Bacău, Gâvanu, Rusu-Bucureşti, Gaiu şi Epuraş.

Inecat în Prut

Din Botoşani ni se comunică:

Lucrătorul Gh. Urziceanu din Ripiceni, decându-se să se scalde în apa Prutului şi cum nu ştia să înoate, a fost luat de curentul şi înecat.

Cadavrul lui n'a fost încă pescuit.

Starea d-rului I. Cantacuzino

Se comunică cum că starea generală a d-lui prof. Cantacuzino, este satisfăcătoare.

Specialiştii chemaţi în consult, au declarat că numai după patru zile vor putea şti dacă piciorul drept, care are o fractură deschisă, va putea fi păstrat, sau va trebui amputat.

--CITIŢI „OPINIA"--
şi-o răspândiţi

NOTE DE CALATORIE

(Continuare din pag. I-a)

Intrucât a plouat dimineaţa, e cam noroi.

Tot şi, ce ne pasă! Călcăm unde apa e mai mare, dudulle sa şi râd. Imbrăcate în „ckuikerbocker" pantaloni de sport, cu ghete de ski tălpuite în cue, lumea e a lor. Pudra, rujul, totul a fost uitat acasă. Obrajii se imbujorează de la sine. părul se ondulează fără voe.

Flori; pretutindeni flori. Ciuboţica cucului, nu mă uita, voinicelele iar printre ele micliful micuţ îşi respiră crângile la suprafaţa solului. Câtă liniste în jurul nostru! Nici o casă; doar o vacă paşte agale iarba fragedă şi udă! Câtiva botanişti pe alocuri fotografiază noutăţi care varietăţi necunoscute. Seara se lasă încetişor, ceaţa se îndeseşte tot mai mult, aproape nu ne găsim unul pe altul.

Deodată ca prin farmec, cortina de pâclă se ridică şi în faţa noastră apare „Ottohaus". Ne bucurăm doar câte-va clipe, căci iar perdeaua de negură acoperă totul. Şi ne-ar fi părut un miraj, o închipuire, dacă în fine soarele străbătând norii, nu ar lumina hotelul în plin.

Construit la 175o m. este o clădire solidă în două etaje, care a fost ridicată cam la 1886 de prinţul Otto, cabană de refugiu pentru turiştii de odinioară, atunc când nu existau drumuri bătătorite şi trenuri funiculare. Azi această cabană mult mărită, a căpătat un confort modern, în stilul unui „châlet" elveţian, cu restaurant, săli de mâncare, poştă, telefon, radio. După ce ne îngrijim de odăi şi ne reconfortăm cu o cafea delicioasă, — cu tot frigul care se lasă, până la ora mesei, — ne ducem prin apropiere.

Şi câţi-va metri distanţă, o movilă albă de zăpadă se ridică, de un pitoresc fără margini în mijlocul verii. De şi de la aceste înălţimi isvorăşte apa binecuvântată, apa rece ca ghiaţa, care alimentează populaţia Vienei, totuşi pe Racks nu se găseşte apă şi se consumă zăpadă topită, bine înţeles numai pentru spălat. De aici nevoia de a se îngrămădi cantităţi, acoperindu-se cu frunze de brazi, care se păstrează minunat până la zăpada viitoare.

Locul de unde începe canalizarea este închis şi strict oprit să se apropie cine-va. Multă vreme comuna din Viena a ezitat să permită construirea funicularului, spre a se evita aglomeraţia pe munte, deci adicerea de microbi şi infectarea apei.

La opt luăm o masă frugală. Cum mai toţi sunt obosiţi, se retrag curând la culcare. Afară plouă cu găleata. Sălile de jos sunt pline de excursionişti. Nemţi burtoşi, roşi la faţă, cu pantalonul scurt şi genunchii goi; nemţoaice cu părul blond sbârlit, îmbrăcate în „dirndl"; — ţărăncuţe, având pe cap pălării tirolese de fetru, tineri cu „ruck sackul" — un fel de traistă pe spate.

Mereu sosesc alţii. Sunt uzi până la piele, dar veseli. „Schneebergul" alt munte uriaş de 21oo m. înălţime, din faţa noastră, — se vede în toată măreţia lui. Semn că a doua zi va fi vreme bună. Este barometrul Racksului aşa ne spune simpaticul hotelier. Il credem. Şi culcându-ne curând vise frumoase ne cuprind.

CILIA

Viena 18 Iulie 1926

Biblioteca Universității
Loco
BIBLIOTECA UNIVERSITĂȚII IAȘI

ANUL ... No. ...

2 LEI NUMARUL

DUMINICĂ 25 IULIE 1926

ABONAMENTE
Lei 600 . . . pe un an
„ 320 . . . „ 6 luni
„ 160 . . . „ 3 luni

OPINIA

ZIAR POLITIC COTIDIAN

ANUNCIURI
se primesc la toate
Agenţiile de Publicitate
şi la
Administraţia ziarului
Iaşi—Str. Gh. Mărzescu 17

Memoriul Băncei Româneşti

Se ştie că actualul guvern, inspirându-se de numeroase exemple pe care ni le dă străinătatea, a consultat pe cei mai cunoscuţi financiari din Bucureşti în jurul soluţiei ce crede să o dee problemei finanţărei recoltei, pe baza sporirei momentane a circulaţiei monetare. Şi este interesant să semnalăm faptul, în această privinţă, că în timp ce preşedintele nostru de Consiliu consultă memoriile diferitelor instituţii româneşti, în Franţa d. Caillaux în faţa întregului guvern, dădea cetire raportului Comitetului de Experţi.

Descoperim aici o nouă metodă de lucru a cărei importanţă, al cărei folos, nu scapă nimănui: Statul, pus în încurcătură, cere avizul particularilor competenţi, fără deosebire de culoare politică, şi aceştia, ca specialişti şi totodată ca cei mai direct interesaţi, a luc, în spiritul tezei pe care o susţin, argumentele cele mai valabile.

Decât, şi experienţa actuală o verifică pe deplin, consultaţia guvernului român nu putea să nu aducă încă odată la lumină, într'un fel sau altul, antagonismul politicei economice vintiliste şi a politicei Garoflid-Manolescu, antagonism pe care îl urmărim de atâţia ani.

Textul care exprimă în chip adecuat această opoziţie de doctrină, este memoriul Băncei Româneşti adresat guvernului cu prilejul ultimei consultaţii. Analiza, pe scurt, a acestui memoriu este interesantă fiindcă reprezintă, putem spune, un punct de vedere minimal al programului economic liberal.

Astfel, autorul memoriului recunoaşte că România trebue să renunţe în mod progresiv la taxele de export pe care d. Vintilă Brătianu le-a preconizat întotdeauna ca mijlocul cel mai simplu şi cel mai eficace de a comprima preţurile interne, în timp ce asigură Statului venituri pe care acesta ar trebui altcum să le dobândească în alt mod de la aceiaşi producători.

Autorul se arată rezervat şi în chestia revalorizării leului atât de scumpă d-lui V. Brăteanu, deşi are aerul că o preconizează indirect când prevede că „o normalizare continuă a vieţii economice“ nu poate să nu ne facă să ne aşteptăm „la o revenire fără greutate la valoarea normală a leului, obţinută în ultimii ani după inflaţie“.

Desigur această declaraţie este departe de a avea sensul celor formulate, în trecut, de d. Brăteanu, când se vorbea fără încunjur de revenirea leului la valoarea aur; autorul memoriului are grijă să nu precizeze prea mult şi sensul ascuns al dezideratului său nu apare decât în momentul în care — cu câteva linii mai jos — atacă pe cei ce argumentează că o suire a leului ar aduce cu sine o instabilitate dăunătoare a preţurilor. Cum acest argument al contrazicătorilor obicinuiţi ai d-lui V. Brăteanu nu joacă decât pentru suiri importante a valorei leului, se înţelege uşor că autorul memoriului, aducând obiecţii acestui argument, recunoaşte că se opune tezei sale proprii şi mărturiseşte, prin aceasta, că dorinţa sa intimă este ca valoarea viitoare a leului să fie cât mai mare posibilă.

Unde se vede pe deplin însă că memoriul este redactat de o pană liberală, este când se vorbeşte de pericolele unei inflaţii şi, mai ales, de necesitatea absolută în care se găseşte guvernul de a respecta convenţia cu Banca Naţională. In fine, delicioasă şi candidă confuzie, când reprezentantul Băncei... ROMANEŞTI asigură în mod formal că Banca... NAŢIONALĂ îşi ia sarcina să finanţeze recolta viitoare fără să practice inflaţia.

N. D.

Dar trotuoarele?

Administraţia comunală se mai ocupă, pe ici--pe colo, de pavarea vre-unei străzi; mai cârpeşte pe alocuri, mai anunţă o licitaţie....

Foarte bine. Ne mulţumim şi cu puţin, dacă nu se poate mai mult.

Dar o observaţie se impune numaidecât:

In afară de străzi, mai sunt şi trotuoare. Publicul care nu face parte din delegaţia permanentă, şi deci n'are echipaje la dispoziţie, umblă pe jos şi are nevoe de trotuoare.

Dar în tot oraşul, chiar pe străzi principale, trotuoarele sînt oribile. Suprafaţa lor profund accidentată, strică ghetele, scrinteşte picioarele şi chiar provoacă spargerea capetelor.

Bieţii cetăţeni care umblă pe jos, merită şi ei puţină solicitudine. Oare edilii noştri nu s'ar putea ocupa şi de repararea trotuoarelor?

Din toată lumea

Chestiuni spiritiste.— Prin contribuţia adoraţilor spiriti te de pretutindeni, se va construi la Rochester (Statele-Unite) un monument în memoria surorilor Fox.

Organizarea metodică a spiritismului, cu demonstraţiile lui misterioase, datează de mai puţin de un secol, şi se datoreşte acestor surori Fox.

In Mart 1848, familia Fox locuia în satul Hydesville lângă Rochester. Int'o seară s'au auzit bătăi în zid, podea, mobile. S'au auzit şi bătăi în uşă. Cea mai tânără dintre domnişoarele Fox a deschis uşa, dar n'a găsit pe nimeni.

In altă seară, fenomenul s'a repetat. Tânăra domnişoară Fox a avut ideia să spue misteriosului spirit:

—„Fă ca mine. Numără unu, doi, trei şi patru“.

Iar spiritul a bătut: unu, doi, trei, patru. Fata a leşinat de spaimă.

Spiritismul luase fiinţă. Şi de atunci a făcut mari progrese. Dar încă nimeni n'a descoperit cheia misterului.

*

Cariera d-lui Chamberlain — Ziarele engleze povestesc o întâmplare nostimă din tinereţea d-lui Austen Chamberlain, ministrul de externe al Marei-Britanii.

Terminând universitatea din Cambridge, d. Chamberlain a făcut o vizită bătrânei sale doice.

— Şi acum ce ai de gând să faci?... întrebă femeia.

—Voi intra în viaţa politică; răspunse d. Chamberlain.

Iar doica exclamă consternată:

—Vai, domnule Austen! Un băiat deştept ca d-ta, ar trebui să încerce ceva mai folositor...

Şi acum, englezii se întreabă dacă doica d-lui Chamberlain a avut sau nu, dreptate.

Expoziţia artistică din Leida (Olanda)

Comemorarea pictorului olandez Jan-Steen

La serbările organizate în oraşul *Leida* cu ocazia împlinirei a 300 de ani de la naşterea marelui pictor olandez *Jan-Steen*, s'a deschis şi o mare expoziţie a operilor artistului care a imortalizat diferite scene din viaţa cârciumelor.

Au fost strânse pânzele ce se găsesc în multe muzee oficiale şi galerii particulare.

Ilustraţia noastră reprezintă, celebrul tablou *„ceartă între jucători“* şi care a fost trimis de către muzeul „Kaiser Friedrich“ din Berlin.

ASPECTE

Dictatorii şi poporul francez

Ziarele franceze ne-au adus amănuntele serbării dela 14 Iulie, cu participarea lui Primo de Rivera; spiritul galic, unit cu revolta pariziană au reuşit să-l aşeze pe dictatorul spaniol sub lumina celui mai complect ridicol, făcându-l desigur să regrete încumetarea de a înfrunta opinia publică a Republicei.

Din gară, Primo a fost condus până la automobil sub cele mai formidabile fluerături şi huidueli pe cari veselii parizieni le-au întrebuinţat vreodată.

Sub ameninţarea aceloraşi manifestaţii sgomotoase, dictatorul a trebuit să renunţe de a lua parte în cortegiul oficial, putându-se abia strecura nevăzut până la locul de unde oficialităţile primeau defilarea trupelor. Dar şi aci îl aştepta o surpriză dureroasă: fiind prezentat d-lui Herriot, acesta — după cea mai scurtă convorbire pe care o poate impune eticheta diplomatică — i-a întors pur şi simplu spatele, păstrând această manifestă poziţiune în tot timpul defilării; fotografii şi-au făcut o deosebită plăcere prinzând pe clişeele reproduse în toate ziarele atitudinea d-lui Herriot.

Un alt amănunt trebue menţionat: când, dealungul bulevardelor tixite pe ambele trotuare de zeci de mii de cetăţeni, a trecut automobilul prezidenţial —ducându-l pe d. Doumergue şi pe sultanul Marocului—lumea a izbucnit în huidueli şi fluerături atât de puternice, încât toate fanfarele n'au putut acoperi zgomotul: poporul parizian credea — cum fusese anunţat în program — că automobilul prezidenţial îl poartă şi pe Primo de Rivera.

Provincia a manifestat şi ea în contra dictatorului: la Bayonne şi în alte gări pe unde a trecut trenul lui Primo, fluerăturile nu mai conteneau...

Şi astfel, Franţa a dovedit încă odată că este apărătoarea libertăţilor de pretutindeni şi că în clipele cele mai tragice ale existenţei sale, idealul revoluţionar se menţine pe planul dintâi.

Pentru aceste consideraţii şi pentru toate câte izvorăsc din luptele ei democratice şi din cultura ei minunată, luăm parte cu emoţie la criza prin care trece şi care am vrea să fie cât mai repede soluţionată, pentru salvarea ei şi a omenirii întregi.

G. SPINA

In pag. III-a
Ultima Oră

Naţionalii ardeleni pentru fuziunea cu liberalii?

Numai d. Maniu mai stă în cumpănă.—Destăinuirea ziarului „Viitorul“.

Oficiosul liberal „Viitorul“ face o destăinuire foarte interesantă:

D. Iuliu Maniu este partizan al fuziunei cu ţărăniştii, dar dintre fruntaşii partidului său nu-l aprobă decât d-nii Voicu Niţescu, Liviu Micşa şi câţiva mai mărunţi.

Majoritatea ardelenilor, în frunte cu d-nii Vaida-Voevod, M. Popovici, Ştefan Pop, Valeriu Branişte, preotul Man, I. Agârbiceanu, dr. Dobrescu, Sever Dan etc. se opun la fuziunea cu ţărăniştii. Ei cer crearea unui partid foarte puternic, care să dea o guvernare lungă şi tare, cu participarea efectiva a ardelenilor, ...**adică, fuziunea cu partidul liberal.**

Ziarul „Viitorul“ chiar precizează că liberaloizii ardeleni vor ţine o consfătuire la Sovata, între 15 şi 20 August, când vor lua hotărâri importante. E vorba ca d. Maniu să fie invitat a rupe cu ţărăniştii şi a urma partidul în tabăra liberală.

Se va vedea dacă toţi ardelenii vor intra în pertractări cu liberalii, sau dacă o parte se va desprinde şi va proclama fuziunea cu ţărăniştii.

Această destăinuire, venind de la oficiosul liberal, îşi are importanţa ei, bine precizată.

Să aşteptăm evenimentele.

X.

NOTE DE CĂLĂTORIE

HOINARIND PE RACKS*)

In explorarea muntelui.— See-hutte.— Ludvigs-haus.— Bismarksteig.— Intoarcerea

Dimineaţa ne trezim sub mângâerea razelor unui soare minunat.

Tovarăşul nostru Albert zoreşte fetele. E timpul de plecare. Eu mai leneşă, las tineretul să o pornească înainte. Am scopul meu. Ţin să gust în plină singurătate, sălbătăcia muntelui.

Dar coborându-mă să-mi iau dejunul, fac cunoştinţă profesorului universitar Dr. Müller, de la facultatea de medicină din Viena şi a soţiei sale, care aflând că sunt Româncă mă invită să mă asociez lor. Profesorul îmi vorbeşte cu drag de Dr. Singer, Neuman, din ţara noastră, foştii lui studenţi pe vremuri. Primesc invitaţia din politeţă. N'am regretat însă.

Sunt opt dimineaţa. E cald, cerul senin, acoperit alocurea de mici nori albaştri; dar un vânt uşurel ne alină obrajii înfierbântaţi. Caut să mă potrivesc în pas cu turiştii mei; el un barbat înalt, cam de 50 de ani, cu părul cărunt, pasul sigur; ea o nemţoaică tinerică, mlădioasă, cu faţa de păpuşe, extrem de simpatică; şi vesel amândoi ca nişte copii.

Singurătatea ce am visat-o este aproape imposibilă pe muntele Racks. Din toate colţurile, din văi, de pe vârfuri, vin mereu excursionişti. Cu Alpenstockul în mână, se caţără pe stâncile cele mai prăpăstioase, sfidând moartea, la fel cu căprioarele, care privesc curioase pe semenele lor cu două picioare. Panorama din faţa ochilor este sublimă. Nu sunt cuvinte capabile să o exprime, nu-i pictor în stare să o redea. Prin văi zăpada groasă de jumătate metru, străluce în bătaea soarelui, de-ţi orbeşte vederea. Mireasma trifoiului culcat de picioarele noastre, te îmbată. O senzaţie dulce te cuprinde şi nu mă surprinde de ce simpaticii mei tovarăşi se sărută mereu, fără jenă.

Ori unde întorc capul, văd perechi îmbrăţişate.

Nu şampanie, nu vinul le-a aţâţat simţurile, ci aerul curat, nectarul parfumat, care biciue sângele şi face să pulseze viaţa cu mai multă putere în mijlocul naturii, departe de orice artificii. Pe feţele fiecăruia se vede un blând surâs.

Trecem pe la *„Seehütte“*, o cabană de refugiu; şi după scurtă vreme suntem la una din cele mai prăpăstioase stânci numită *„Praynerwand“*. De aici descoperim *„Bismarcksteig“* punctul culminant al Racksului. Ţinem să mergem până la *„Ludvigsort“*, iarăşi un hotel, pitoresc aşezat la 1900 m. înălţime; dar pe când culeg „Edeliveiss“, deodată un fulger îndepărtat ne atrage privirea. Munţii încep să fumege. Turetele şi fulgerele se succed acum la mici intervale. In goană ne întoarcem la „Seehütte“ şi când păşim pragul, un trăsnet taie atmosfera, urmat de o ploae torenţială. Barometrul se scoboară brusc de la 12° la 2° grade. Negura deasă ne închide privirea.

Blonda Grete, soţia doctorului se consolează mâncând şocolată; eu fumez ţigară după ţigară. O mulţime împrestriţată a umplut cabana. Se încinge o discuţie generală; fiecare prezice 2—3 ore de furtună.

Ca de obicei nimeni n'a nimerit şi după un ceas, doar ecoul mai repetă sgomotul tunetului îndepărtat. Ca diamante strălucesc picăturile pe frunziş. Aerul răcoros ne îndeam a paşii.

Drumul până la „Ottohaus“ ne pare o clipă. Sunt două după prânz. Mă despart cu regret de cunoştinţele mele, care pleacă la Viena. Pe la ora 4 se reîntoarce şi societatea mea, voioasă, bine dispusă. Totuşi un accident ne întristează. Un...

(Continuarea în pag. IV-a)

*) Vezi „Opinia“ de ieri

„FEMEIA E MAI ŞIREATĂ DECÂT BĂRBATUL“

— O COMEDIE ARABA LA PARIS —

In urma victoriei asupra rifanilor, francezii au uitat toate necazurile avute în Maroc şi le place să evoce lumea plină de pitoresc şi fantastic a protejaţilor mahomedani din nordul Africei. La Paris, cabareturile abundă în şansonete asupra sultanului de la Fez, în muzic-halluri au reapărut arabii făcători de minuni. In sfârşit, teatrul a urmat şi el moda.

Şi Kadur ben Ghabit, în colaborare cu G. Prodier, au scris o comedie cu titlul: „Şiretenia femeilor este mai mare ca a bărbaţilor“. Pe secnele de bulevard ale mitropolei, piesa aceasta are un succes nebun.

O sumă de lucruri o fac interesantă şi gustată. Mai întâiu autorul; Şi Kadur ben Gabrit, şef al protocolului sultanului din Maroc, el însuşi marocan adevărat. Apoi titlul plin de promisiuni revelatoare.

In sfârşit, lucrarea în sine, care e transpunerea unei delicioase legende arabe. S'o povestim:

*

Un negustor bogat din Bagdad era iubit de femei pentru că era frumos şi pentrucă era craiu mare. El veni la Fez şi deschise o prăvălie somptuasă. Avea giuvaeruri minunate şi stofe de mătasă în toate culorile curcubeului.

Dar pentru a arăta că e mais tru în arta de a cuceri inima femeilor, el pusese la poartă o tablă pe care era scris cu litere de aur: „Şiretenia bărbaţilor e mai mare ca a femeilor“.

Trecu pe acolo Manik, fata unui umil ţesător, care era frumoasă şi sprintenă. Pe când privea mărgelele preţioase, negustorul admira graţia corpului ei, ce se ghicea prin voaluri, şi îi şoptea cuvinte ademenitoare. Deodată Manika îşi dezveli obrazul, şi negustorul descoperi că avea înaintea lui cea mai drăguţă femeie pe care o văzuse vreodată.

—„Te iubesc; fii a mea“, zise el, aiurit.

—„Nu se poate, răspunse Manika. Eu sunt fata cadiului (judecătorului) din acest oraş“.

—„Ei bine, te voi lua de soţie“.

—„Imposibil. Tată-meu mă iubeşte aşa de mult, că vrea să mă ţină lîngă dînsul. Pentru a ajunge pe pretendenţi, el povesteşte pretutindeni că sînt urîtă şi gheboasă“.

—„Voi vorbi cu tatăl tău şi-l voi face să dea scumpa lui comoară“.

—„Fie! Şi Allah să te aibă în pază“!

Urmarea se ghiceşte: negustorul izbuti să obţie în căsătorie pe adevărata fată a cadiului, care era şi urâtă şi cocoşată.

Luna luminează camera nupţială şi soţul vede cu desnădejde de la ora când toate vălurile cad, că Manika l-a trădat. A doua zi el plângea în dugheană, când intră iarăşi fata ţesătorului.

— „Mărturiseşte, îi zise ea, că ţi-ai ales o femeie. Totuş mi-i milă de tine. Urmează-mi sfaturile, şi vei fi scăpat“.

Negustorul o ascultă. El se preface că a sărăcit şi a ajuns să care apă cu sacaua pe străzile Fezului, spre marea ruşine

(Continuarea în pag. IV-a)

„COMERŢUL FORESTIER"

SOCIETATE ANONIMĂ ROMÂNĂ

IAŞI -- Sediul central str. Ştefan cel Mare 4

(la Banca Româno-Franceză)

Depozit de Cherestea

EN-GROS şi EN-DETAIL

STRADA UZINEI No. 23

(vad comercial de cherestea de zeci de ani)

Bogat asortat cu tot felul de materiale lemnoase, servind prompt extrem conştiincios şi cu preţuri mai eftine ca oriunde.

Facem mari înlesniri de plată fără nici o dobândă.

Farmacia „LA COROANA" str. Ştefan cel Mare 68

Laborator de Analize chimice şi Biologice

W. GHELBERG

Fost asistent la Universitatea din Iaşi

Execută: *Analize biologice:* Urină, Sug gastric, Uree în sânge, Lichid cefalorachidian etc.

Analize alimentare: Vinuri, Spirtoase, Lapte, Făină şi orice alimente.

Analize Industriale şi Comerciale: Stofă, mătăsuri, Pielării, Combustibile, Var, Pământ, Ingrăşăminte şi orice produse chimice.

P.S. Se execută analize şi pentru provincie.

Siguranţa veritabilă contra boalei constă numai prin a dizolva într'un litru de apă potabilă sau dinainte fiartă, conţinutul întreg al unui pachet de

Lithinés du Dr Gustin

Se obţine în acest mod imediat o apă alcalină şi lithinată delicioasă la băut, spumoasă, foarte digestivă, care constitue cel mai bun regim spre a prezerva lumea sănătoasă, la orice vârstă şi a vindeca bolnavii suferind de o afecţiune oarecare de

Rinichi, Băşică, Ficat, Stomac, Intestine.

Agence Generale Française en Roumanie

Bucureşti, Strada Romulus 55

Depozit în Iaşi:

Banca Româno-franceză

Atenţiune

Sosind din Bucureşti Celebrul Dansator

„MIŞU"

care a obţinut cele mai mari succese în Capitală

Predă serios lecţii de dans numai în **familie** la Tineri şi Domnişoare, doritorii vor învăţa toate DANSURILE după metodele cela mai noi ca: **Vraja-Schimmy-Charlton - Foxtrot Tango - Florilor** şi Vals Boston. Garantez pentru *Reuşita* fiecăru elev. Chemat prin o c. p. vin la Domiciliu, Iaşi, strada Palat No. 60 bis.

Băile Borsec

Staţiune balneară si climatică de primul rang. Altitudine 900 metri. Regiune extra pitorească cu munţi acoperiţi de brazi seculari.

Băi de acid carbonic şi nămol. Izvoare excelente de ape minerale curative, printre care renumitul **„Borviz de Borsec"**, Regina apelor minerale.

Sezonul climatic începe la 15 Iunie. Băile funcţionează dela 1 Iulie. Lunile Iunie şi Septembrie sezon secundar.

Splendida fanfară şi orchestră cu Jass-Band din Timişoara.

In gara Topliţa Română permanent automobile pentru transportarea publicului.

Tribunalul Jud. Iaşi secţia III-a

Publicaţie de Vânzare

No. 5974 din 19 Iulie 1926

D-l Solomon Socal proprietar domic. Iaşi str. Sărăriei No. 153, prin petiţia inreg. la No. 14676 | 926 a cerut Trib. Iaşi S. III-a să autorize Corpul Portăreilor Iaşi să facă formele de vânzare prin lic. publ. a imobilului din Iaşi str. Palat No. 22 proprietatea debitoarei Dochia Ţucanova zisă Evdochia Ţucanova Radinov proprietară domic. in Iaşi str. Palat No. 22 pentru neplata sumei de 120.000 lei cu proc. de 36 la sută pe an dela 12 Decembrie 1925 până la achitare, osebit 6000 lei onorar de avocat, osebit cheltueli de urmărire ce are a lua în baza Actului de ipotecă autentific. de Trib. Iaşi S. III-a sub No. 3482 din 925 înscrisă la No 346 | 925 şi investită cu form. exec. a No. 157 | 926. — Tribunalul admiţând cererea prin jurnalul No. 3646 | 926 a autorizat Corpul Portăreilor Iaşi să facă formele de vânzare prin licit. publ a imobilului urmărit; s'a făcut şi comunicat Comandamentul No. 4107 | 926 cu termen de 30 zile libere după care conform art. 503 pr. civ. la stăruinţa creditorului s'a făcut Procesul Verbal de situaţie al imobilului urmărit care este; un imobil cu locul lui după întinderea şi stăpânirea de faţă situat în Iaşi strada Palat No. 22 compus din două corpuri de clădire ambele construcţie de cărămidă pe temelie de piatră acop. cu tablă şi anume: 1). Corp de clădire pe linia acestei străzi compus din trei camere şi un coridor având sub el o pivniţă de piatră şi al II-lea corp de clădire în ogradă în două etaje: cel de sus compus din două camere şi cel de jos compus tot din două camere, osebit mai este o bucătărie şi o latrină, ambele de cărămidă acoperite cu tablă. D-na proprietară Ţucanova are dreptul de trecere prin poarta imobilului care este proprietatea moştenitorilor Alexief şi locul proprietarii este pornind de la peretele despărţitor casei principale merge în lungime dreaptă spre apus la aproximativ 30 c. m. începând de la noua clădire a D-nei Ţucanova. Este îngrădit din toate părţile prin zidurile acestei clădiri şi acele megieşe, iar la una din părţi, nu are nici un soi de îngrăditură. Să megieşeşte în faţă cu str. Palat şi de ambele părţi cu proprietatea moştenitorilor Alexief. Imobilul are următoarele sarcini în afară de creanţa de mai sus. Lei 50.000 cu proc. de 12 la sută pe an în baza ipotecei înscrisă la No. 496 | 925 constituită de Evdochia Ţucanova în favoarea D-lui I. C. Ştiubei.

Se încunoştinţează că vânzarea şi adjudecarea acestui imobil va avea loc în pretorul Trib. Iaşi S. III-a în *ziua de 22 Noembrie 1926* ora 12 amează începând licit. publ. de la suma de 120.000 lei fixată de creditor.

Sunt somaţi toţi cei ce au vr'un drept de arendă, chirie, ipotecă sau alte privilegii ca înaintea adjudecării să arăte înaintea Tribunalului pretenţiile lor, cunoscând că în urmă nu li se vor mai ţinea în seamă.

Dos. No. 670 | 926.

Preşedinte, GH. DIMITRIU

Portărel, Gh. Popovici

Institutul Dentar

N. Wassermann

dentist din str. Păcurari No. 5 vis-a-vis de Cofetăria Vlăde cu (intrarea prin Bulevardul Elisabeta, rămâne deschis tot timpul verei, fără întrerupere. Consult. 9—12 a. m. şi 3—6 p.

ANGAJEZ imediat dactilografe cu practică îndelungată. A se adresa str. Sărăriei 29 între orele 8—9 a. m. sau 6—8 seara.

MOTOR de benzină, 12—14 cai, Ober Ursel Frankfurt şi dinam A. E. G., 58 amperi, 115 volţi, în stare nouă, de vânzare. Ocazie rară. A se adresa str. Carol No. 20 Iaşi.

BANI CU IMPRUMUT se acordă imediat da către Biroul de comision şi gaj „Ajutorul Nostru" str. Cuza Vodă 71. *Cine vrea să vândă* repede şi *convenabil*: mobile, piane, bijuterii, covoare, obiecte de artă, bibelouri, etc., să le depună în acest scop la Biroul „Ajutorul Nostru", care face această operaţiune, fără speze, numai contra unui comision după vânzare, de 5% acordând la cerere şi *aconturi.*

Da vânzare ocazional: două covoare persane splendide, un cupeu, uua maşină „Singer", stofe diferite. plătibile în rate.

Tot în acest local se predau lecţii de dactilografie şi se copiază acte.

CAUT să închiriez, două-trei camere mobilate, sumar, bucătărie şi grădină, în regiunea de grădini a oraşului, sau la o vie apropiată de oraş. A se adresa la Casieria Băncei Dacia.

DE VÂNZARE un imobil din oraşul Roman strada Mihail Eminescu No. 27 compus din trei odăi şi două antreturi, două odăiţe la poartă, 5 prăjini de grădină în dosul casei, pomi fructiferi, grădină cu flori în faţa caselor, fântână la poartă caselor. Imobilul neavând nici o sarcină se vinde îndată.

A se adresa proprietarului Alexandru Mândru str. Eternitate No. 42 disp. V-a Iaşi.

Toată lumea s'a convins că marca cea mai renumită de prezervative este numai

P. P. P. Marque Deposee

garanţie deplină

Cereţi la toate farmaciile droguerille şi parfumeriile din ţară.

Publicaţie

Se aduce la cunoştinţa amatorilor că Joi 29 Iulie 1926 la ora 11 dimineaţă, se va ţine licitaţie publică pentru exploatarea a 9500 steri lemne de foc şi anume: din pădurea Tomeşti 4000 steri, din pădurea Sineşti 5500 steri. Licitaţia se va ţine în cancelaria Rectoratului. Garanţia va fi de 10 la sută. Ofertele se primesc la Intendenţă până în ziua de 28 Iulie ora 11 a. m. Garanţia se depune în numerar în ziua licitaţiei.

informaţiile la Intendenţă ora 10—11 dimineaţa

Ad-torul Universităţii

(ss) P. BOGDAN

Secretar, N. Smochină

Iaşi 20 Iulie 1926.

C. F. R.

ATELIERELE PRINCIPALE PAŞCANI

ANUNŢ

„Meseriaşi lăcătuşi, tinichigii şi vopsitori, cunoscând în reparaţiuni de vagoane, se angajează imediat la atelierele c. f. r. Paşcani, în mod definitiv sau pe trei luni cu salar între 4000 şi 7500 lei lunar. Doritorii se vor prezenta în orice zi, cu actele ce au.

Primăria Iaşi

Având nevoie de circa 100 vagoane grâu pentru aprovizionarea oraşului cu pâine, aducem la cunoştinţa deţinătorilor de grâu că pot face oferte închise în fiecare zi de lucru, între orele 8—1 dimineaţă la Primărie stipulând greutatea grâului, corpurile străine şi preţul.

Cumpărarea se face numai franco gara Iaşi, sau linia de garaj a morilor; iar plata integrală se va face pe loc la predare.

ANCHETELE NOASTRE

PE STRADA COSTACHI NEGRI

SITUAŢIA DEPLORABILĂ A ACESTEI ARTERE COMERCIALE.—CE NE DECLARĂ D. N. PETREA

De astăzi incepem o serie de anchete edilitare prin cartierele oraşului.

In primul loc ne ocupăm de str. Costache Negri — o principală arteră comercială şi care este complect impracticabilă.

In afară de drumul pentru vehicule şi trotuarul este într'o stare deplorabilă.

Trăsurile nici nu pot trece prin această stradă, căci riscă să-şi strice roţile.

De aceia vehiculile ocolesc prin străzile alăturate.

Această stare de lucruri loveşte în mişcarea comercială din partea locului.

Căci se ştie că str. Costachi Negri este nu din cele mai populate străzi comerciale.

S'au făcut plângeri din partea cetăţenilor în repetate rânduri la administraţiile comunale, însă fără nici un rezultat.

Ce ne declară Primarul

Pentru a cunoaşte intenţia autorităţilor, am avut aseară o convorbire cu primarul oraşului.

D. Petrea ne-a declarat:

„Am primit mai multe scrisori din partea locuitorilor din str. Costache Negri şi prin care sunt acuzat că am făcut aşa de mult la mahalali şi nimic în această stradă.

„Locuitorii care în mare parte sunt evrei, *mă acuză că fac antisimitism.*

„Şi pentru lămurirea acestei chestiuni ţin să declar că în calitate de primar *nu am nici o preferinţă pentru o parte din cetăţenii oraşului ci am tot aceiaşi dragoste pentru toţi locuitorii Iaşului.*

„Dacă nu am refăcut până acuma strada Costachi Negri este că făcând devizul, am constatat că această lucrare costă *nouă milioane lei.*

„Pentru moment nu am fonduri necesare pentru a incepe lucrarea.

Apel la cetăţeni

„Insă dacă cetăţenii—continuă d. Petrea — vor înţelege să-mi dea concursul lor limitat, plătindu-şi dările şi dacă pot avansa plata încă pe un an sau doui, atunci voiu reface str. Costachi Negri aşa după cum doresc eu şi cum cred că va mulţumi pe toată lumea.

„In caz contrar voiu face o reparaţie provizorie, fără trotuar.

„In aceiaşi situaţie — încheie d. primar — se găsesc şi străzile Uzinei şi Sft. Andrei".

Rămâne aşa dar, ca populaţia să ajute la refacerea străzii.

REP.

Şedinţa Consiliului Eparhial al Moldovei

Transferări de preoţi—Noui hirotoniri—Demisii aprobate

Ieri dimineaţă s'a întrunit Consiliul Eparhial al Moldovei.

Şedinţa a fost prezidată de P. S. S. Arhiereul Grigore Botoşăneanu, Vicarul Metropoliei, iar directorul Metropoliei Pr. Em. Vasiloschi ca Consilier Referent.

Au participat Pr. Protopopi Alex. Simionescu, Gh. Popovici şi Al. Zăhărescu ca membri şi Pr. Vuescu ca secretar.

Transferări de preoţi

S'au aprobat întâiu următoarele transferări de preoţi.

Preotul Filip Dinculescu dela Slănic-jud. Bacău— la parohia Doamna lângă Piatra Neamţ.

Preotul I. N. Petrescu de la parohia Coroiu (Piatra Neamţ) la Tg. Neamţ.

Aprobări de demisii

Apoi s'au aprobat demisiile preotului D. Matase dela parohia Răpciuni jud. Neamţ şi a preotului Scarlat Nastase de la parohia Bolăeşti de Jos, jud. Neamţ.

Hirotoniri de preoţi

Mai departe s'a aprobat hirotonirea ca preoţi, a seminiştilor I. Pantelimon, Gh. Vetleciuc şi şi Gh. Leizeriuc.

Deasemenea s'a aprobat hirotonirea ca preot a diaconului Avramia.

*

S'a mai aprobat numirea d-lor C. Corban, Vasile T. Agapi şi Gh. Anton ca cântăreţi la diferite biserici din eparhie.

După ce s'au mai discutat diferite chestiuni de ordin administrativ, şedinţa a luat sfârşit la prânz.

L. P.

Scrisori din Bârlad

Elemente rele în sânul clerului.— Cazul de la mânăstirea Adam. In atenţia P. S. S. Episcopului Huşilor

Bârlad, Iulie 1926.— Biserica bârlădeană ţine de Episcopia de Huşi, păstorită de P. S. S. Iacov Antonovici-Bârlădeanu.

Cu destul regret trebue să constatăm că o parte de preoţi uitând menirea ce au în societate, uitând că poartă o anumită haină, întrec prin unele apucături urâte pe mulţi dintre simplii muritori.

Multe abateri de la datorie, au ajuns la urechile P. S. S. Episcopului Iacov, dar o măsură spre bine nu vedem să se ia.

Scriem cu regret, ocolind amănuntele, tocmai pentru dragostea ce păstrăm Bisericei, nădăjduind într'o îndreptare. Intrebăm pe prea sf. Iacov Episcopul de Huşi, ştie că la cabinetul de instrucţie, de pe lângă tribunalul de Tutova, se desbat cercetările unui furt, de la biserica din com. Floreşti, unde doi preoţi sunt acuzaţi că au sustras donaţiile făcute de credincioşi icoanei sfinte. Ei ar fi fost prinşi de locuitorii satului, noaptea, eşind cu acele lucruri încarcate în saci.

De asemeni, la sf. Mânăstire de maice Adam, există un tânăr preot Băbăi, contra căruia s'au primit reclamaţiuni, că pe lângă că are o purtare imorală, apoi depăşind buna cuviinţă vrea să troneze, ca un adevărat paşă, în acel sfânt lăcaş. Se ştie că purtarea acelui preot a provocat în mînăstire o adevărată rezmeriţă între maice, despărţindu-le în două tabere.

Datorită tot prezenţii preotului Băbăi, la mânăstirea de maice Adam, mitocul din Bârlad al mânăstirei, a ajuns o casă de întâlnire, şi un scandal destul de aproape de urechile prea sf. Episcop, s'a întîmplat nu de mult.

Un caz, destul de recent este acel, al reclamaţiunei introduse la parchet unde un alt cuvios preot este acuzat de înstrăinarea unor pietre preţioase şi monede de aur, ale unei sfinte biserici din localitate.

Scriem şi aşteptăm, ca pentru prestigiul sf. noastre Biserici Creştine, pentru credinţa în care ne-am născut, am crescut şi ne aşteptăm sfârşitul, prea S. S. Iacob Antonovici Bârladeanu, Episcopul de Huşi păstorul turmei noastre creştineşti, să ia măsuri de îndreptarea răului; căci nimeni nu admite, ca pentru ambiţiuni personale, să ne perdem credinţa care este luminarea drumului nostru, atât de greu şi de încercat astăzi de fel de fel de tentaţii.

SANDU

-- CITIŢI „OPINIA"

şi-o răspândiţi

ULTIMA ORA

NOUL GUVERN POINCARÉ

IMPRESIA PRODUSĂ. — INFLUENŢA LA BURSĂ.

Populaţia Parisului provoacă tulburări

Paris 24.— Noul guvern francez a fost constituit în modul următor:

Poincaré, preşedinţia consiliului, finanţele şi regiunile liberate.
Barthou, justiţia şi Alsacia-Lorena.
Briand, externele.
Leygues, marina.
Sarraut, internele.
Perrier, coloniile.
Bokanovski, comerţul.
Tardieu, lucrări publice.
Louis Marin, pensiile.
Painlevé, războiul.
Herriot, instrucţia publică.
Quelles, agricultura.
Fallieres, munca.

*

Noul guvern are majoritatea stabilă în ambele corpuri legiuitoare, întrucât are şi concursul radical-socialiştilor.

Este un guvern de mare prestigiu, in care au intrat şase foşti preşedinţi de consiliu.

Stânga camerei este totuşi puţin entuziastă, de oarece sunt prea mulţi miniştri din rândurile dreptei.

*

D. Poincare a declarat că intenţia sa a fost de a alcătui un minister pe baze largi, cu colaborarea cât mai multor partide.

D. Briand a declarat ziarelor că este entuziasmat de succesul d-lui Poincare.

*

Noul guvern se va prezenta Marţi parlamentului.

Proectele financiare ale d-lui Poincare nu sunt complect alcătuite.

Se vor ţine zilnic consilii de miniştri.

In chestiile externe, noul guvern ar continua politica de la Locarno.

*

In cercurile parlamentare, se apreciază gestul de abnegaţie al d-lui Herriot de a-şi primit, după cele petrecute, să dea sprijin d-lui Poincaré.

*

Ziarul „Daily Telegraph" din Londra scrie că d. Poincare trebuia să lase deoparte resentimentele personale şi să iee în guvern pe d. Caillaux, a cărui competinţă este unanim recunoscută. Lipsa din guvern a d-lui Caillaux ar putea să îngreueze chestia aranjării datoriilor de război.

*

Formarea noului guvern a influenţat favorabil operaţiile la Bursă. Lira engleză a scăzut la 28, 25, iar dolarul la 42,87. Renta franceză este în urcare.

Grave tulburări la Paris

Din cauza scăderii francului şi a scumpetii crescînde, agitaţia sporeşte în sînul poporului. Pe străzile Parisului au fost din nou maltrataţi străinii şi în special americanii.

Se semnalează tot odată multe sinucideri a persoanelor a căror situaţie financiară s'a sdruncinat.

Pe marile bulevarde cerşetorii merg în bandă, cerând hrană.

Din cauza scumpetei şi a iipsei alimentelor, se produc scandaluri în localurile publice şi chiar devastări de prăvălii.

Citiţi „Opinia"

Statele-Unite

râvnesc Canada!

Londra 24.— Un ziar american face propunerea curioasă ca Statele-Unite să anuleze datoria Angliei, iar în schimb Anglia să-i cedexe Canada.

MEXICUL

nu primeşte bani străini

New-York 24.— Guvernul din Mexic a interzis intrarea bancnotelor străine în ţară. In schimb intrar a aurului străin este permisă.

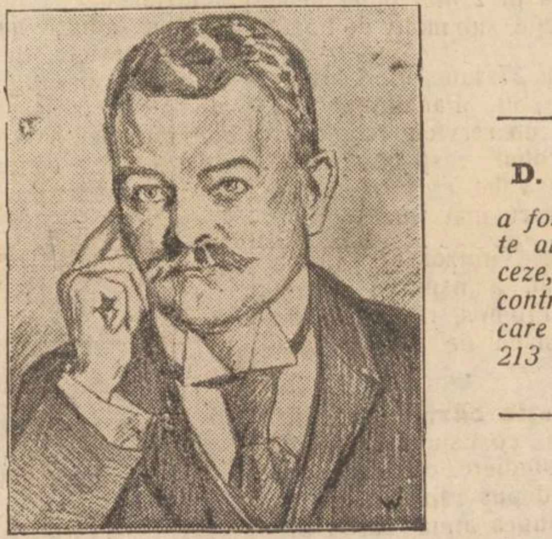

D. Raoul Peret

a fost ales preşedinte al Camerei franceze, cu 227 voturi, contra d-lui Bouisson care a obţinut numai 213 voturi.

Spionajul sovietic în Polonia

Noi descinderi şi arestări

Varşovia 24.—In Lemberg s'a descoperit o mare organizaţie de spionaj sovietic cu participarea a numeroşi intelectuali şi mai cu seamă studenţi. S'au operat o sută arestări.

O descoperire identică a fost făcută şi'n Cracovia.

Se fac descinderi şi percheziţii în toate oraşele. Centrala acestei organizaţii de spionaj se află la Berlin.

Inundarea liniei

între Tecuci-Bârlad

Intîrzierea trenurilor

Astă noapte o ploaie torenţială a căzut în regiunea Tecuciului.

Terasamentul liniei ferate a fost inundat între staţiile Ghidigeni şi Nichişeni în dreptul Kilometrului 345, pe o întindere de 700 metri.

Linia a fost complect deplasată.

Circulaţia trenurilor a fost oprită.

In zorii zilei s'au trimes numeroase echipe de lucrători care au început întărirea terasamentului şi aşezarea liniilor.

*

O telegramă sosită astăzi la ora 10 a. m. d-lui şef al gărei locale. anunţă că până la orele dimineaţa circulaţia între Ghidigeni şi Nichiseni a putut fi restabilită. Dar circulaţia trenurilor se face prin pilotare.

Accelerate de Bucureşti au sosit în gara Iaşi abia la prânz, cu câte cinci ore întârziere.

Expresul Iaşi-Bucureşti a plecat regulat la orele 1.40.

Marile inundaţii din Galaţi

Galaţi 24.— O ploae torenţială căzută asupra Galaţului a inundat cartierele joase. Câteva case au fost distruse.

In str. Tecuci apa a intrat în magazii, împrăştiind marfa pe străzi.

Dunărea ameninţă să inunde dokurile.

POVESTE RUSEASCA DESPRE UN COMPLOT MONARHIST

— Armata română acuzată că sprijină monarhişti —

Londra 24. — „Daily Telegraph" află din Riga că în Ucraina s'au descoperit organizaţii monarhiste.

Telegrama arată că generalul Gueroa (?) reprezentant al marelu Duce Nicolae în România stătea în legături cu un ofiţer şi cu un institutor şi că,—ajutate de marele stat major romîn—a intrat în Ucraina împreună cu mai mulţi particulari. Aceştia au format în mai multe părţi comitete anti-sovietice pentru pregătirea unei răscoale.

Şefii mişcării au fost arestaţi. S'a confiscat corespondenţă compromiţătoare.

Dizolvarea samavolnică

A UNEI ADUNĂRI MUNCITOREŞTI

300 arestări la Ploeşti

Ploeşti 24.— Eri trebuia să aibă loc adunarea generală a muncitorilor metalurgişti, — adunare obligatorie conform legii Trancu.

Se aflau în sală peste 700 de muncitori, când la un moment dat localul a fost înconjurat de poliţie.

Muncitorii au protestat şi atunci cu toţii au fost transportaţi la poliţie, iar 300 menţinuţi arestaţi. Membrii comitetului au fost duşi la siguranţă.

Acest act de samavolnicie a provocat o vie agitaţie printre muncitori.

Delimitarea graniţei

româno-cehoslovace

Bucureşti 24.— Lucrările româno-cehoslovace pentru delimitarea frontierei au fost terminate. Tratatul a fost semnat de d. general Dumitrescu din partea României, de ministrul cehoslovac al lucrărilor publice, de un delegat al Angliei şi unul al Franţei.

Graniţa româno-cehoslovacă are o lungime de 206 kilometri. Delegaţii s'au întrunit la un banchet.

Ford se întinde în Jugoslavia

Belgrad 24.—Marele industriaş american Ford a propus guvernului jugoslav înfiinţarea unei mari fabrici de automobile. Totodată a oferit un important împrumut pentru repararea şoselelor.

Ninge în Africa

Londra 24.— In sudul Africei ninge abundent. Asemenea lucru nu s'a mai pomenit de vre-o 20 de ani.

Disperarea unei mame

Oradia Mare 24. — Femeia Margareta Godak ţinând un copilaş în braţe, a fost surprinsă de un poliţist pe când voia să se arunce în apa Crişului.

Nefericita femee a fost împiedicată de la actul disperat.

URAGAN LA TRIEST

Roma 24.— La Triest [şi la Fiume s'au deslănţuit violente furtuni, pricinuind pagube considerabile în porturi şi oraşe. ... [illegible] ... rimi au

Suspendarea unui ziar german

Berlin 24.— Ziarul comunist „Rothe Fahne" a fost suspendat pe timp de două săptămâni pentrucă a publicat insulte la adresa preşedintelui Hindenburg.

Intreprinderile Forestiere
S. WEISSMANN
FABRICA DE CHERESTEA
IAŞI — ŞOSEAUA MOARA DE FOC No. 24-26 — IAŞI

Vinde cu preţurile cele mai reduse:
Rigle, grinzi şi scânduri de stejar, frasin, tei, ulm, plop, stâlpi de gard, furci de casă, căpriori, lătunoaie, lemne de foc, rămăşiţi de scânduri şi rumegătură de ferestreu.
Primeşte spre tăiere buşteni la gattere şi la maşini de tâmplărie.
Execută orice comenzi speciale.
Din cauza mutării depozitului Socola dela trei fântâni, vinde materialele de acolo cu preţ de desfacere.

Târgul din Lipsca
cel mai mare târg din lume:
11.000 expozanţi din 21 ţări
160.000 visitatori din 44 ţări
Toamna 1926:
29 August până la 4 Septembrie
Visitarea târgului este şi pentru Dv. de mare folos!
Informatiuni la:
SAMY BRÜCK
Bul. Ferdinand No. 9

„FLY TOX"
Aparat de **Vaporizat** în Camere şi **Soluţia FLY TUX** care UCIDE:
Muşte, Gândaci, Ploşniţe, Molii, etc.
Se găseşte de vânzare la Parfumeria
„LA LEU"
Iaşi, strada Cuza Vodă No. 50
Singurul Depozitar pentru Iaşi

LUPU STANESCU
IAŞI, Str. Pantelimon No. 11
Pe lângă toate materialele de Construcţie cu care sunt asortat în DEPOZIT am mai pus în vânzare
VAR ALB, STÂNS, GRAS
din **Turda** *si* **Bucovina** *şi vând cu metru cub transportat la Şantier — Preţuri Reduse.*

Umbrele
Cu preţuri reduse se găsesc numai la
Fabrica de Umbrele
F. Kaufman
Str. Ştefan cel Mare 21
alături de magazinul „La Vultur"
Atelier special de reparat şi îmbrăcat umbrele

Cumpăraţi încălţăminte „ECHO"

A sosit
Un mare transport de Teascuri şi Zdrobitoare pentru presat struguri. Vânturătoare pentru curăţit grâu. Pietre de moară franţuzeşti din carierile din Ferté s/s Jouarre. Curele de transmisiuni şi se vinde cu preţuri convenabile la
Magazinul de ferărie
Fraţii GOLDENBERG
str. I. C. Brătianu 132

BECURI
electrice
cele mai solide, cele mai rezistente, din fabricile cele mai renumite: **Philips, Osram, Tungsram, Ferrowatt,** etc. mărci garantate, cumpăraţi mai eftin ca oriunde numai la Depozitul general
Zaharia Weiss
Piaţa Unirei

H. GHERNER
avocat
Birou de Notariat
S'a mutat în strada Costache Negri No. 40
Cons. 7½-9 a. m. şi 7-9 p. m.

Faceţi cura cu Depurativul Salparil
Cel mai puternic depurativ al sângelui
recomandat contra maladiilor: *gută, litiaza renală, boli de piele, ecseme, boli sifilitice,* etc. şi în orice afecţiuni ale sângelui viciat.
Depozitul general: FARMACIA Dr. KONYA — IAŞI
in provincie, contra ramburs.

STIRI DIN TARĂ SI STRĂINATATE

Cercuri culturale la sate pentru combaterea alcoolismului şi a boalelor sociale

Solemnitatea de la Corneşti

In urma înţelegerii avute între Protoereul Niculea şi medicul primar al judeţului dr. Vasiliu, s'a luat hotărârea să se ţină în întreg judeţul Iaşi o serie de cercuri cu preoţii şi personalul sanitar de la sate dimpreună cu medicii de plasă, în scopul combaterii alcoolismului şi a boalelor sociale care bântue populaţia de la sate.

In acest scop s'a ţinut Joi primul cerc în satul *Corneşti* unde au fost adunaţi preoţii din 15 parohii săteşti. La cerc au luat parte din Iaşi protoereul Niculea, medicul primar Vasiliu, d. pretor Casian şi alte autorităţi locale.

Fiind şi ziua onomastică a M. S. Regina Maria, s'a oficiat dimineaţă de Protoereu şi preoţii cercului, un Te-Deum în biserica satului la care au luat parte mulţi săteni şi sătence în frunte cu Epitropi şi comitetul parohial, d-na Niculescu proprietara moşiei Corneşti, domnişoarele învăţătoare, d. Agronom regional etc,

După Te-Deum vorbesc în biserică :

Protoereul Niculea arătând sătenilor şi preoţimei scopul acestor întruniri în cercuri, la care iau parte autorităţile sanitare şi cele administrative judeţeae după care dă o serie de sfaturi şi îndrumări folositoare sătenilor de cum să-şi îngrijească de suflet şi de trup pentru a duce un trai mai luminat şi cumpatat.

Ind amnă preoţimea să colaboreze cu medicii de plasă şi celalt personal sanitar în combaterea relilor sociale şi în deosebi a alcoolismului.

*

Vorbeşte apoi *d. Dr. Vasiliu* medicul primar al judeţului, care arată ţaranilor marea primejdie pentru neam a *Mortalităţii copiilor.*

Adresându-se sătenilor, le dă sfaturi frumoase cum trebue să-şi crească copiii sugaci, care din cauza relei îngrijiri a mamelor, mor la sate pana la 60 la sută.

Pentru a se veni grabnic în ajutorul populaţiei în cazuri de boale, d. dr. Vasiliu a luat măsuri ca să fie pus la îndemâna preotului şi a învăţătorilor din sate câte o mică farmacie rurală pe lângă acele ce sunt la primării.

*

S'a luat apoi înţelegerea ca împreună cu protoereul judeţului să se facă Duminică, şezători culturale când să se ruleze filme de cinematograf care să cuprindă scene religioase, morale, combaterea alcoolului, a tuberculoze, a boalelor venerice etc.

La discuţiile din cerc au luat parte şi d. *pretor Casian*, un bun îndrumător al poporului de la sate, preoţii : Grigoraş, Dumitriu, Miron etc.

D-na *Niculescu* proprietara moşiei Corneşti o bună romăncă şi creştină, a luat de asemenea parte cu mult interes la toate discuţiile cercului, primind cu multă dragoste să conducă dispensarul de copii sugari a cărui bază s'a pus odată cu acest cerc, oferind la conacul moşiei sale, masa întregei asistenţe.

După terminarea cercului, Pr. protoereu Niculea a împărţit preoţilor şi sătenilor mai multe cărţi din scrierile lui Sadoveanu „Sfintele Amintiri", Catehismul creştin ortodox şi alte broşuri cu cuprins practic.

Un cerc similar s'a ţinut ieri la Ulmi, com. Belceşti, cu preoţii şi personalul sanitar din acele părţi.

R.

Monede false în Iaşi

— Cazul din gară —

Autorităţile au făcut azi dimineaţă o senzaţională arestare.

Este vorba de descoperirea unei bande de falşificatori de menede a 1 şi 2 lei.

Pe când casierul magaziei de mărfuri din gară, număra nişte monezi pe care-i le dăduse un hamal — a constatat cu surprindere că una din monede era mai groasă.

Uitându-se mai cu atenţie, a observat că e falsă.

Controlând compoziţia din care e făcută, a constatat că era de plumb.

Hamalul a fost condus imediat la poliţia gării.

Aici fiind luat la cercetare, s'a încurcat în răspunsuri.

Cercetările se fac în secret, întru cât se crede a se fi dat de urmele une bande de falsificatori de monede.

Iaşul era ameninţat să rămâie fără pâne

Consfătuirea de aseară dela primărie —

Aseară au fost convocaţi la primărie morarii şi brutarii din localitate pentru a se discuta chestiunea făinei şi a pânei.

Se aflau prezenţi şi d-nii ajutori de primari Gheorghiu, Matache Georgescu, George Tutoveanu, Ghirica şi Stamboliu.

D. N. Petrea primarul oraşului, a făcut o amănunţită expunere a situaţiei din care reiesă că Iaşul este ameninţat să rămâie fără pâne, căci la toate morile din localitate se găsesc astăzi peste tot 13 vagoane făină care ajung pentru 2-3 zile.

Luni oraşul era să rămâe fără alimentul de primă necesitate.

D. Petrea a făcut şi un aspru rechizitoriu morarilor care nu s'au ţinut de cuvânt când au declarat că au grâu până la 5 August, dat când vor începe să aducă grâu din recolta nouă.

Incheia : primarul a spus : „nu ieşim de aici până nu avem soluţia ce o aşteaptă populaţia":

*

Morarii prin reprezentanţii lor, au cerut ca să se numească o comisiune compusă din delegaţi ai Consiliului comunal, Camerei de Comerţ şi al lor care să fixeze preţul făinei după preţul real al grâului.

Apoi au luat cuvântul d-nii Stamboliu, Tutoveanu, Matache Georgescu şi Gheorghiu.

D. ajutor de primar Chirica a cerut ca până ea să se ieftenească cel puţin cu un leu, căci aceasta este soluţia ce o aştsaptă populaţia.

S'a numit o comisiune compusă din d-nii I. Rang, C. N. Ifrim, Osvald Racovitză şi Chirica sub preşedinţa d-lui Matache Georgescu, care să cerceteze preţul grâului, după care să fixeze şi preţul făinei.

*

Faptul că oraşul este ameninţat să rămâie fără pâine, a fost astfel lămurit de d. G. Chiuca :

„No brutarii—a spus d. Chirica aprovizonam cu făină şi din Vaslui. Dar când morarii din localitate ne-au asigurat că ne vor da făină suficientă, noi nu ne-am mai aprovizionat cu făină din Vaslui ; iată acum constatăm că nici morarii din Iaşi n'au făină şi nici la Vaslui nu mai este. Luni noi nu mai avem făină şi oraşul va rămâne fără pâne".

*

După largi discuţii, s'a hotărât numai ca *morarii să înceapă a se aproviziona cu grâu, pentru ca Iaşul să nu fie ameninţat de lipsă.*

Chestia se va discuta în şedinţa de astă seară a Consiliului.

REP.

Note de călătorie

(Continuare din pag. I-a)

din prieteni şi-a sucit piciorul, sărind de pe o stâncă. Cu greu ajung m la funicular. Senzaţia coborârii, durerea ce o resimte slăbeşte întru atât pe tânărul Georg, încât leşină în braţele mele. O doamnă grasă mi-l susţine

Oareşi care fricţiuni, apă, oţet, îl readuc în viaţă. Un neamţ fuge după mine, oferindu-mi pastile de fenacetină. Dacă nu mi-ar fi fost prietenul prea simpatic, aşi fi pufnit de râs. Fenacetina la scrântitură. Telefonez să-mi vie o maşină şi după un bandaj facut la o farmacie din Payerbach, durerile cedează. Mă surprinde în treacât fie zis—ca cinste pentru spiţerii noştri, mojicia cu care suntem primiţi de „Apotekerul", refuzând primele ajutoare, atât de obişnuite la noi, trimiţându-ne la doctor şi care ne dă cele necesare, numai după ce află că sunt farmacistă.

In acceleratul ce ne duce spre Capitală, uităm curând mica tragi-comedie. Fetele tachinează pe voinicul turist, care se lasă dus ca un copilaş. Şi când solsim în gara Viena, lumea priveşte curioasă pe eroul sprijinit de braţele vânjoase ale tovarăşilor, mândrui cuceritor a drumurilor prăpăstioase şi a inimilor omeneşti. Pe străzi, prin tranvae numai turişti. Ciută sănătate şi mulţumire zugrăvită pe feţele tuturor ! Impodobiţi cu flori şi brad, îşi povestesc cu satisfacţie cele văzute. Toţi vor munci cu drag o săptămână şi Duminica sosită, nu prin cârciumi sau prin cluburi se vor înfunda, ci iar cu Rucksackul pe spate, vor porni să cutreere nălţimi, respirând ozonul parfumat, băindu-se în soarele dătător de sănătate, hrană ce întreţine, ce susţine poporul austriac, azi când carnea şi legumele sunt atât de scumpe în această ţară.

Cilia

Viena 19 Iulie 1926

Călătoria generalu-Averescu

în Italia

D. general Averescu va pleca în Italia la Aqui, în ziua de 3 August. După o cură de 25 zile, d. Averescu va merge la Roma unde va avea o serie de întrevederi politice în legătură cu politica externă şi economică a ţării.

In primele zile ale lui Septembrie, d. Manoescu, consilierul intim al d-lui general Averescu, va pleca şi d-sa la Roma pentru a seconda pe şeful guvernului în tratativele de ordin economic şi financiar.

Abonaţi-vă la Opinia

şi-o răspândiţi

Logodna regelui Boris

„Wesiminster Gazette" află că regele Boris al Bulgariei, s'a logodit la Lugano în castelul prinţului d'Aosta, cu principesa Giovanna, fiica mai mică a regelui Italiei.

Principesa are 18 ani.

O reclamaţie de viol

la Tg.-Frumos

Tg.-Frumos.— Face senzaţie în orăşelul nostru o cercetare ordonată de Parchetul de Iaşi.

Este vorba de o reclamaţie făcută în contra şefului unei instituţii acuzat de a fi atentat la pudoarea uneia din ajutoarele sale, în vârstă de 16 ani.

Reclamaţia a fost făcută justiţiei de către mama copilei care face şi ea parte din personalul instituţiei.

Iarăşi mediaţiunea Italiei

între Rusia şi Romînia

Corespondentul diplomatic al ziarului „Daily Telegraph" află că Italia s'a obligat faţă de Romănia să facă pe mediatoarea pentru aranjarea chestiunei Basarabiei.

Ambasadorul italian la Moscova a avut cu Ciceria o conversaţie în această privinţă.

*

Ziarul „Reichsport" discutând această meditaţie, afirmă că Jugoslavia ar dori să nu reuşească intervenţia lui Mussolini, de a împăca Rusia cu România, deoarece acest fapt ar face ca dictatorul italian să devină adevaratul stăpânitor în tot Balcanul.

O femee se aruncă din tren

Femeea Evdocnia Cuharcea din satul Izvoarele-Bălţi, suferea de o boală grea.

In ultimul timp' boala agavându-i-se pentru a-şi scurta suferinţele, femeia şi-a pus în gând să-şi curme zilele.

S'a urcat în trenul personal spre Bălţi şi între staţiile Stolniceni şi Buciuneni s'a aruncat între vagoane.

Nefericita a fost prefăcută în bucăţi.

Săteni arestaţi pentru jaf

Tg. Frumos.— In satul Cosăleni, câteva zile în urmă au fost pradate locuinţele mai multor săteni.

In special lui D-tru Chiţihoţii i-au furat tot ce a avut mai de preţ în casă. Jaful s'a comis în timpul când săteanu se afla la munca câmpului.

In urma cercetărilor făcute, jandarmii au dat de banda de hoţi.

Au fost arestaţi dezertoru. Nic. Anastasiei din Reg. 25 Inf. M. Buhai, N. Nichifor, D-tru Lungu, I. Stoica.

Lucrurile furate au fost găsite la D-tru şi Maranda Chicovschi. Şi aceştia au foet arestaţi şi înaintaţi Parchetului.

x LICITAŢIE.— In ziua de 10 August a. c. ora 11 a. m. se va ţine în localul Primăriei licitaţie cu oferte închise pentru darea în întreprindere a pavărei cu bolovani de râu a stradei Ţicăul de Jos.

Valoarea lucrărilor după deviz, lei 800.000, iar garanţia provizorie lei 35.000 în numerar sau efecte garantate de Stat.

x DELA PARTIDUL SOCIALIST.— Plata cotelor precum şi ridicarea noilor cărţi de membru se face în mod regulat în fiecare Duminică dimineaţa la Casa Poporului din Socola între orele 10 şi 12 dimineaţa.

INFORMAŢII

x *In sânul partidului poporului au început discuţii şi manevre în vederea succesiunii la şefie. Se afirmă că d. general Averescu va indica pe d. Octavian Goga. La toamnă, odată cu reluarea vieţii politice, se va produce o manifestare, care va fi primul semn al acestei şefii*

x *Ziarul „L'Information" din 18 Iulie publică următoarea telegramă primita din Londra : Corespondentul lui „Westminster Gazette" comunică din Viena că ex-principele Carol al Romăniei reconciliindu-se cu familia sa, îşi va relua drepturile asupra Coroanei Romăniei în cursul lunei Septembrie.*

Bine-înţeles, ştirea trebue primită cu foarte multă rezervă.

Cursul Leului

Leul a cotat ieri la Paris 19,25 ; iar la Zurich 2,35.

Francul francez a cotat la Bucureşti 5 15.

x *Loviţi de trăsnet.*— In satul Făcăuţi din jud. nostru, doi săteni au fost loviţi de trăsnet şi au rămas paralizaţi.

x **Cazul de la „Izvorul Moldovei".**— D. judecător de instrucţie Culianu continuă instrucţia în chestia reclamaţiei de falş făcută de acţionarii societăţii „Izvorul Moldovei" contra domnilor Leibovici şi Pincu.

Până acum au fost ascultaţi o serie de martori şi s'a luat un lung interogatoru unuia din cei doi inculpaţi. Cel de-al doilea nu s'a prezentat până acum la instrucţie, sub motiv de boală.

x Marţi 27 Iulie, fiind hramul bisericei „Sft. Pantelimon" se va oficia un serviciu religios de către parohul respectiv P. C. Econom Valeriu Iordăches u, împreună cu mai mulţi preoţi.

x D. dr. Gratzoschi, efor al Spiridoniei, a inspectat spitalul din Tg. Frumos, rămânând deplin satisfăcut de cele constatate.

x **Chestia cărnii.**— Astăzi dimineaţă comisiunea însărcinată cu studierea chestiunii cărnei şi-a depus raportul.

Comisiunea arată care i preţul vitelor în jud. Fălciu, Vaslui Tecuci şi Iaşi şi deduce că actualul preţ nu se poate scădea.

Soluţia ce se impune este tărea liberă în abator.

Ambele rapoarte, şi al d-lui dr. Ionescu, directorul Abatorului şi al comisiunei, vor fi supuse discuţiunei astă seară în şedinţa specială a Consiliului Municipal.

x La cererea Primăriei de a i se face oferte pentru aprovizionarea cu 100 vagoane de grâu, s'a primit numai o singură ofertă a d-lui Anton Roznovanu care oferă grâu recolta nouă cu 96.000 lei vagonul.

x Mâine la ora 9 dimineaţă are loc la Ungheni deschiderea oficială a băilor. Dar nu s'a pus la dispoziţia publicului ca în cellalţi ani, un tren de băi

DOCTOR IN MEDICINĂ

M. WECHSLER

Specializat în Fraţa în

ARTA DENTARĂ

Boli de gură şi de dinţi

Consult. 9-12 şi 2-7 p. m.

IAŞI, Str. Ştefan cel Mare 13

Casele Leon Mayer

Spre ştiinţa cetăţenilor

Biroul central al populaţiei de pe lângă prefectura de poliţiei Iaşi, cu sediul *în strada Alexandri No. 3,* aduce la cunoştinţa generală că, **cu începere dela 25 Iunie 1926,** toţi cetăţenii — fără deosebire de sex — se vor adresa *direct* biroului central al populaţiei în strada Alexandri 3, pentru toate actele referitoare la biroul populaţiei, adică înscrieri, mutaţii, anunţări, informaţii etc. ce până acum, le făceau la comisariate de poliţie.

Comisariatele au rămas numai cu controlul şi darea în judecată a acelora ce vor fi găsiţi neînscrişi, fără buletine de popula ie, cu anunţările sau cu mutaţiile nedeclarate în termenul legal.

Totodată învită toate persoanele care încă nu sunt înscrise să facă imediat declaraţiunile de înscriere. Acele persoane care şi-au schimbat domiciliul din strada sau casa în care au fost înscrise, să se prezinte cel mai târziu până **la 1 August a. c.** — ultim termen ce se mai acordă —cu o cerere netimbrată, prin care să declare mutaţia pentru ei sau pentru persoanele care locuesc sau au locuit cu ei în momentul înscrierei, socotindu-se între aceştia servitorii şi lucrătorii. Altfel li se vor aplica din oficiu disp. art. 77 din reg. pop. **care prevede 1000 lei amendă, iar pentru nesolvabili, închisoare.**

Pentruca publicul să fie satisfăcut imediat la prezentare, este rugat să aducă fotografiile, actele de naştere, de căsătorie şi militare pentru toţi membrii familiei, care trebuesc trecute în buletinul personal.

Orele de cancelarie pentru public **sunt numai dimineaţa** de la ora 9—13 (9—1 a. m.). După amează serviciul este suspendat precum şi duminicile şi sărbătorile legale.

LA BĂILE VATRA-DORNEI

consultă

Dr. Albert Ficler

medic balneolog autorizat

în strada Grănicerilor 11

Inştiinţare

Magazinul CHITARA

din str. Lăpuşneanu

a introdus un raion special de

MODE pentru DAME

zilnic vor fi noutăţi şi se va vinde cu preţuri de concurenţă

Numai cu

150 lei

se execută în mod ireproşabil **orice ramă** culoarea mobilei mărime naturală : în mahon, frasin, nuc, aurit, metal etc.

Asortiment bogat 120 modele numai la

Israel Bergher S-sor

str. Anastasie Panu 59

Sanatoriul Dr. Tzaicu

IAŞI, STR. CAROL 20, Telefon

Clinică Chirurgicală perfect instalată. Asepsia cea mai riguroasă. Adaptat la chirurgia de urgenţă, Mecanoterapie, Gynecologie, Ortopedie, Electroterapie, **Raze-Ultra-violete.**

Aparat de Raze Röntgen

Se primesc boli interne şi nervoase (exclusă bolile contagioase şi nervoşii turbulenţi).

Informaţiuni şi consultaţiuni între orele 2-4 p. m.

„Femeia e mai şireată decât bărbatul"

(Continuarea din pag. I-a)

a cadiului, — socrul lui. Grăbit să scape de un ginere aşa de jerpelit, cadiul îi dă o mie de dinari să-şi repudieze soţia. Iarăşi liber, negustorul vrea să ia de soţie pe Manika.

După câteva strimbături pline de graţie, fata i se aruncă în braţe. Morala : „siretenia femeilor este mai mare decât a bărbaţilor".

Europenii învaţă că musulmanii, când un spirit şi înţelepciune, nu vorbesc despre femee ca de o sclavă pe care trebue s'o îmblânzeşti şi s'o supraveghezi. Dimpotrivă, la vicleniile ei încântătoare, zîmbesc plini de îngăduinţă.

Legenda povestită mai sus, se desfăşoară într'un decor feeric, cu fântâni şi palate arabe, cu dansuri şi cântece legănate. Franţujii sunt transportaţi de atmosfera aceasta exotică şi aplaudă cu frenezie povestea orientală, plină de înţelepciune şi de iubire.

BIBLIOTECA UNIVERSITĂȚII IAȘI

ANUL XXII No. 5747

2 LEI NUMARUL

MARȚI 27 IULIE 1926

0307

ABONAMENTE

Lei 600 . . . pe un an
„ 320 . . . „ 6 luni
„ 160 . . . „ 3 luni

OPINIA

ZIAR POLITIC COTIDIAN

ANUNCIURI

se primesc la toate Agențiile de Publicitate și la Administrația ziarului

Iași—Str. Gh. Mârzescu 17

LEUL ȘI GRÂUL

ADEVĂRATELE INDRUMĂRI ALE ECONOMIEI NAȚIONALE

Mulțumită cerului, valuta noastră se menține și chiar tinde să se întărească cât puțin. In actualele împrejurări politice, acest lucru poate să pară ciudat, la prima vedere. Guvernul Averescu e slab și risipitor. Nu prezintă garanții, n'are nici oamenii care să l sprijine cu credit lor de mari capacități administrative și financiare. Totuși leul se menține,—de unde trebue să deducem că situația valutară de azi nu e în legătură cu situația politică.

Leul se întărește, cum am spus la început, prin dărnicia cerului. In adevăr, ploile la timp au dat țării o recoltă bună. Vom avea cereale și pentru nevoile interne, și pentru export. Va fi belșug, vom avea ce vinde. Imediat lucrul acesta a fost simțit pe piețele mondiale și banul românesc, care începuse a se prăbuși în primavară, a fost din nou cotat la toate bursele. Cele spuse până aici verifică încă odată că, într'o țară fără datorii zdrobitoare (ca Franța de pildă) situația valutară depinde de producție,—de adevărat le ei izvoare de producție. Grișala liberalilor a fost și este că nu vor să înțeleagă această lege, deși se pretind mari economiști.

Ei nesocotesc agricultura și vor să construiască uzine; își închipue că a sosit momentul ca Romănia să trăiască din marea industrie pe care o crează d. Tancred Constantinescu prin comercializări.

In nenumărate rânduri am arătat erezia economică pe care se bazează politica de interes personal a liberalilor.

Astăzi însuși Dumnezeu ne luminează adevărata cale și ne arată drumul mântuirii: lanurile cu grâu și silințele oamenilor de la sate. Aceștia s'au schimbat și ei mult în ultimul timp: au început să lucreze tot pământul căpătat, se străduesc să producă cât mai mult.

Adevăratele uzine ale Romăniei sunt ogoarele. Aici să ne îndreptăm străduințele și spiritul organizator. Să creem credite, să aducem mașini, să facem educația științifică a cultivatorilor și să trecem astfel, cu încetul, la cultura intensivă

Marea piedică este partidul liberal, cu interesele lui bancare. Să nădăjduim însă că vom avea de aci înainte încă trei-patru ani tot așa de buni.

Aceasta ar face chiar pe d. Vintilă Brăteanu să vadă și să înțeleagă realitățile economice.

I. L

Actualități politice

Dezorientarea caracudei

Caracuda politică și publicistică a rămas dezorientotă în „chestia" Stere.

Elementele averescano-liberale cu oopeștii lor, exultaseră de plăcere la atacurile superficiale ale d-lui G. Bogdan-Duică. Reportajele calomnioase fuseseră reeditate; mârâiala mediocră răsunase iarăși vre-o câteva zile.

Iată însă apărând, în ziarul „Adevărul", seria de articole a profesorului Ralea. Cu un admirabil avânt stilistic, cu o profundă înțelegere a lucrurilor, d. Ralea a schițat personalitatea d-lui Stere, i-a disecat psihologia, i-a definit concepția și rolul politic, cultural și național.

Din rândurile d-lui Ralea s'a închegat un Constantin Stere formidabil, dascălul democrățini țărănești, patriotul sincer și educatorul atâtor generații.

Caracuda meschină a rămas uluită; mârâiala anti-steristă s'a oprit în gâtlejuri și apoi a amuțit cu totul.

Nădejdea caracudei a rămas tot la d. Bogdan-Duică, al cărui răspuns se va produce. desigur, dezlânat și chinezesc, ilogic și obscur, ca tot ce-a produs până acum antisterismul.

Interimatul prezidenției

Generalul Averescu hotărâse ca, în timpul absenței d-sale din țară, interimatul prezidenției consiliului să fie exercitat de d. Garoflid.

Dar d. Vintilă Brătianu se opune categoric. D-sa admite pe d. Meissner sau d. Văleanu; însă în nici un caz nu îngădue interimatul Garoflid.

Generalul Averescu meditează. Și fără îndoială că dorința liberalilor va fi satisfăcută.

Alegeri parțiale

Alegerile parțiale au fost fixate astfel:

La 6 Septembrie alegerile pentru Cameră, la Bihor și Ialomița; alegerile pentru un senator la Camera de industrie din Iași și la Camera agricolă din Covurlui.

La 9 Septembrie alegerea unui senator pentru consiliile comunale și județene din jud. Lăpușna.

La 12 Septembrie alegeri pentru senatori—vot universal—în județele: Tutova, Caliacra, Buzău, Ilfov și Vâlcea.

*

Conform pactului încheiai, Camera de Comerț din Iași va sprijini candidatura d-lui C. Cerchez.

X.

O nouă victimă a Prutului

Din Sculeni ni se anunță că apele Prutului, a făcut o nouă victimă.

Fata Maria Pereja din Satul Bogdănești, pe când se scălda în Prut a fost luată de curentul apei și s'a înecat.

Fata era în etate de 15 ani.

KAIZERUL WILHELM

LA GRANIȚA GERMANĂ

Ex-Kaiserul Wilhelm a plecat cu automobilul din Doorn și a făcut o vizită la Hereenberg, lângă granița Germaniei.

Știrea acestei vizite s'a răspândit îndată, în toată regiunea. Numeroși adoratori ai ex-Kaizerului au trecut granița în Olanda pentru a saluta pe „împăratul lor". Dar nu s'a produs nici o manifestație publică, și ordinea n'a fost tulburată.

In pag. III-a

Ultima Oră

Intrunirea podgorenilor

Combaterea falșificării vinului.— Congresul viticol din Focșani

Ieri dimineață a avut loc o întrunire a podgorenilor din Iași, în sala Camerei de Comerț.

D. Em. Stratan, președintele soc. Viticole deschizând întrunirea, a arătat situația în care se găsesc podgorenii de urma votărei legei băuturilor spirtoase.

D. *Colonel Gorgos* a arătat necesitatea unui credit viticol.

D. *Teodorescu* a anunțat că în primele zile ale lunei Septembrie va avea loc la Focșani un mare congres al podgorenilor din toată țara la care vor participa și d-nii miniștri Garoflid, Lupași și Lapedatu.

Vor veni la acest congres care va ține câteva zile peste 20,000 de podgoreni care își vor ridica corturi și barăci pe câmpul de instrucție din Focșani.

Podgorenii vor manifesta pe străzile Focșanilor și nu vor părăsi orașul până nu vor avea promisiunea că în seziun a ordinară a Corpurilor Legiuitoare se va vota și legea viticolă care să prevadă sancțiuni împotriva falșificatorilor de vinuri. Căci vinul de astăzi este otravă.

Dintr'un butoi se face 6—8 butoaie cu apă și spirt.

Apoi o delegație de 150—200 de podgoreni va pleca la *București* unde va sta până ce se va vota legea viticolă care se va numi „Marele Statut Viticol".

D. Maior Costandachi a adus mulțumiri și omagii d-lui Garoflid, ministrul agriculturei, prin stăruința căruia s'a votat legea băuturilor spirtoase.

*

Mai vorbesc d-nii Colonel Gorgos, Em. Stratan și B. Gutman, după care se discută chestia vinului nou.

Intrunirea a luat sfârșit la orele 12 jum.

REP.

--CITIȚI „OPINIA"--

Dsershinski comisar al poporului și prezident al poliției Ceka, a murit la Moscova.

Pe cât de energic, pe atât de crud, Dsershinski a fost unul dintre cei mai reprezentativi conducători ai revoluției sovietice ruseți.

ASPECTE

Sfârșitul unui film...

Revoluția rusă, din zilele când în fruntea ei se afla nu extrema bolșevică, ci venerabilul principe Lvov, a înțeles un fapt element ar în materie revoluționară: vechiul regim coborât, trebuie suprimat până și în gândul aderenților săi platonici.

Pentru că toleranța, în asemenea împrejurări, se întoarce împotriva acelora care dau dovadă de ea. As fel se explică de ce în primele zile ale tulburelor evenimente care frământau Rusia din luna Martie 1917, grija guvernului provizor din Petrograd a fost deocamdată exilarea familiei imeriale și în primul rând arderea hoitului lui Rasputin, păstrat într'un sicriu de argint într'un pavilion transformat în capelă din Țarscoile-Selo.

Duhul fostului sfetnic al țarinei, plutind peste turmele de mujic. era mai prim jdios decât plăpânda și tremurătoarea făptură vie a lui Nicolai. Și de aceea, ohrana politehnicei din Petrograd sub conducerea lui Teodorof, din ordinul principelui Lvov a ars pe rug rămășițele călugărului blestemat.

Mai târziu, în virtutea principiului revoluționar, familia țarului și-a ispășit păcatele sub gloanțele plutonului de execuție. De atunci s'au sfărâmat iluziile monarhismului rusesc, de și undeva la Saint-Cloud, s'a încoronat cu un ceremonial ridicol țarul principilor șoferi și al principeselor dansatoare de cabaret.

In Germania, trecută și ea prin revoluția la ale cărei hotare străjuesc social — democratul Noske și Mareșalul Hindenburg, a procedat astfel încât milioane de mărci aur cad ca o ploaie mănoasă la picioarele prințișorilor cari au provocat măcelul marelui război.

S'a încercat reînvierea uneia din fiicele țarului marea ducesa Anastasia; o clipă, refugiații țarismului au tresărit de emoție crezând în posibilitatea regrupării în jurul eroinei cu pricina.

Filmul Anastasiei n'a putut fi montat până la capăt și iluziile principelor — șoferi și ale principeselor dansatoare de cabaret s'au spulberat în vânt.

Este desigur întristătoare tragedia țarismului și soarta refugiaților ruși. Dar hotărârile istoriei în general și mai ales ale istoriei revoluționare în special, sânt implacabile și fără nici o cale de atac.

G. Spina

Nevoia clădirei unui local propriu

pentru gimnaziul din Târgul-Frumos

Gimnaziul acesta înființat—după cum se știe—în anul 1920 a funcționat dela înființare într'un local închiriat situat în partea vestică a orașului compus din cinci încăperi—din cari: patru servesc ca săli de clas și a cincia de cancelarie, un astfel în față și altul în dos; iar în mijloc o sală mare ce servește de vestibul.

Localul acesta deși are un aspect plăcut, deși—situat la o poziție frumoasă a orașului, deși până acum 2 ani în urmă, când s'au înființat clase paralele a fost destul de încăpător pentru elevii, ce i-a avut, de atunci încoace în ă, el nu mai e suficient și de ace direcția școalei și comitetul școlar s'au gândit din timp la construirea unui local propriu, care să fie încăpător și să corespundă în acelaș timp nuoilor cerințe.

In acest scop s'a cerut un plan tip de la Onor. Minister și s'a obținut; s'a avizat la mijloace de adunări de fonduri: punându-se anume taxe de construcție pe elevi, tipărindu-se 100.000 c. poștale cu planul în proect al gimnaziului; s'a cumpărat și adus pe terenul donat

(Continuarea în pag. IV-a)

SPANIA SE ÎNARMEAZĂ

Cu prilejul recentei vizite la Londra, regele Alfons al Spaniei a semnat o comandă de 3 crucișătoare a câte 10.000 tone, 3 distrugătoare și 12 submarine, în valoare totală de 377 milioane pesetas, adica peste 31 miliarde lei.

Bineînțeles, pentru plata acestei mari comenzi Spania a obținut credit.

Iar diplomații mai vorbesc despre dezarmare, ca să minuneze pe proști...

Din toată lumea

Femee-rabin.— S'a anunțat că metodiștii engleji au admis femeilor să facă oficiul de preot.

In această privință, evreii americani au luat-o înainte La Cincinati s'a conferit unei femei titlul de rabin.

*

Un veteran.— Copiii învață în școală despre „războiul Crimeei" și căderea Sevastopolului (1855) ca despre lucruri foarte vechi.

Mai trăesc totuși oameni care, acum 71 ani, au participat la luptele din Crimeia. Unul dintre aceștia e francezul Jaques Devoluy în etate de 97 ani La asaltul Sevastopolului el a fost rănit de o schijă de obuz. Iar pentru bravura lui de odinioară, guvernul francez l-a decorat...abia astăzi, după 71 de ani!

*

Nebunia sporește în Anglia.— Cazurile de nebun e sporesc în Anglia, în proporție îngrijorătoare. Numai la Londra, spitalele tratează zeci de mii de nebuni.

Medicii socotesc că scrintirea minții este o urmare a războiului și se datorește mai ales spaimei pe care au provocat-o atacurile aeriene germane asupra Londrei.

Deficitul comercial al Franței. — Statistica oficială arată că, în primele 6 luni ale anului. Franța a importat mărfuri în valoare de 29 și jum. miliarde franci. și a exportat numai de vre-o 27 miliarde, înregistrând deci un deficit de peste 2 și jum. miliarde franci.

Această situație a contribuit și ea la devalorizarea francului.

Guvernul Poincaré

Prezența d-lui Herriot

D. Poincaré a reușit să alcătuiască un guvern cu sprijin puternic din stânga până la dreapta Camerei, dispunând de vre-o 400 voturi majoritare.

Acest guvern de mare prestigiu are totuși un punct slab care, la un moment dat, i-ar putea zdruncina situația. E vorba de prezența d-lui Herriot.

In adevăr:

D. Herriot a acceptat un portofoliu fără să ia avizul deputaților radical-socialiști. Șeful parlamentar al acestora (d. Cazales) chiar i-a cerut să se explice,—ceiace d. Herriot încă n'a făcut.

Apoi, majoritatea radical-socialiș'ilor au criticat aspru faptul că d. Herriot a contribuit la răsturnarea d-lui Caillaux.

La un moment dat, ar fi deci posibil ca radical-socialiștii, cel mai puternic grup parlamentar, să treacă în opoziție.

In al doilea rând, s'ar putea întâmpla ca metodele de guvernământ ale d-lui Poincaré să oblige pe d-nii Herriot și Painlevé a ieși din guvern. Și atunci, coaliția de stânga (la care s'ar adăoga voturi republican-socialiste) ar răsturna cabinetul.

Dar pentru moment, guvernul, Poincaré apare solid și viabil.

Z.

Bacalaureatul face victime în Polonia

O sinucidere în massă

Rezultatele dezastroase ale examenului de bacalaureat s'au înregistrat și în Polonia, la fel ca în România. Ba ceva mai mult; în republica vecină aceste examene au provocat o zguduitoare tragedie.

La Stiernevice s'au prezentat 25 candidați, din care 19 au căzut. Acești 19, în culmea disperării, s'au hotărât să moară. Ei s'au suit într'o barcă și au pornit pe lacul din apropiere, cu scopul de a se îneca.

Intru a fi siguri de moarte, cei 19 tineri și-au legat mânele și picioarele. Apoi s'au rostogolit în apă.

Câțiva pescari au sărit imediat în ajutor. Dar n'au putut salva decât pe 9 tineri. Ceilalți 10 s'au înecat.

PĂRERI ȘI DISCUȚII

In chestia eftenirii grâului

de Pr. N. HODOROABĂ

In No. 5744 din 23 Iulie a. c. al acestui ziar, în art. intitulat: *„Sărăcirea și descurajarea agricultorilor—O primejdie națională!"*; păr. Bârsan din Focuri se alarmează pe chestia lipsei de capital la țară pentru muncile agricole și a eftenirei produselor din actuala recoltă. Sf. sa arată cu cifre cheltuelile la sămănătura de grâu, orz și porumb, apoi măsurile ce trebuesc luate pentru prevenirea primejdiei cum și trebuința ca băncile să scadă procentul. In parte, sf. sa are dreptate. Dar să ne dea voie nouă târgoveților ca să protestăm împotriva tendinței de a se tot menține scumpetea produselor agricole chiar și atunci când sunt motive puternice pentru eftenirea lor. Știm ce s'a întâmplat. A dat Dumnezeu vara aceasta ploaie din belșug și avem poate — cu toate ravagiile inundațiilor cel mai mănos an de la război. Anul trecut a fost grâu puțin și de aceia am plătit pânea mai scump. Anul acesta avem recoltă abundentă și păr. Bârsan, în numele agricultorilor cere, ca cu toate acestea, să se menție prețul pânei din anul trecut, pe motiv, că sămânța a fost scumpă și mâna de lucru de asemenea. Nu știu întrucât mai poate merge o asemenea argumentare! Noi târgoveții, când e secetă, ne svântăm plătind cu bani grei *„pânea"* care ne vine de la țară. Și până la un punct, dăm crezare acelor ce ne impun prețul fără nici un pic de milă. Zicem: „Bine, dac'a fost secetă și nu s'a făcut!?" Dar, când s'a întâmplat un an mănos ca acesta, când s'a făcut pâne și pe piatră — vorba proverbului, când ne-am bucurat și noi orășenii la căd rea ploilor, nădăjduind că măcar anul acesta vom avea pânea mai eftină — căci de ea avem nevoe în fiece zi—poftim să nu se argumenteze, că trebue să plătim tot scump!!

Adică, cum vine treaba asta?! Ori de ploună, ori de nu, ori fi secetă ori bielșug, ori fi grâul de-o șchioapă sau la umăr, târgoveții să plătească tot 14 lei kgr. de pâne?!—Negreșit, ei dau pe trandafiri, au bani la bănci, las să-și scuture bine buzunările căci doar ei nici nu prășesc nici seceră! Așa își vor fi zicând mulți.

Dar, majoritatea celor ce locuesc la târguri și orașe nu sunt oameni bogați, ci, funcționari, pensionari, muncitori prin fabrici, și meseriași. Ce se face de-o vorbă funcționarul cu 3—4000 lei pe lună, care plătește chirie, care are copii la școli și care trebue să scoată din pământ zilnic câte 150 lei pentru coș la piața? Salariul nu-i ajunge nici pentru gură. Orășenii o duc mai greu ca cât cei de la sate.

Păr. B., arată cât îl costă pe țăran munca. Dar noi știm ca țăranul muncește ogorul singur cu gloata lui și că nu dă 700 lei falcea de carat, ci o cară singur că carul sau se mai ajută și cu alții; de asemenea și la treier. Cei mai chiaburi mai tocmesc oameni cu ziua și, noi știm cum îi plătesc!..

Scumpetia, în general, e foarte mare, dar ca, păr. Bârsane, ne apasă mai mult pe noi cei de la târg decât pe dv. cei de la țară! Țăranul ori cum, își va-

(Continuarea în pag. IV-a)

Intreprinderile Forestiere
S. WEISSMANN
FABRICA DE CHERESTEA

IAŞI — ŞOSEAUA MOARA DE FOC No. 24-26 — IAŞI

Vinde cu preţurile cele mai reduse :

Rigle, grinzi şi scânduri de stejar, frasin, tei, ulm, plop, stâlpi de gard, furci de casă, căpriori, lătunoaie, lemne de foc, rămăşiţi de scânduri şi rumegătură de feres reu.

Primeşte spre tăiere buşteni la gattere şi la maşini de tâmplărie.

Execută orice comenzi speciale.

Din cauza mutării depozitului Socola dela trei fântâni, vinde materialele de acolo cu preţ de desfacere.

LUPU STANESCU
IAŞI, Str. Pantelimon No. 11

Pe lângă toate materialele de Construcţie cu care sunt asortat în DEPOZIT am mai pus în vânzare

VAR ALB, STÂNS, GRAS

din **Turda** *si* **Bucovina** *şi vând cu metru cub transportat la Şantier — Preţuri Reduse.*

Fabrica de boiangerie şi spălătorie chimică

„FULGERUL"

din Bucureşti

aduce la cunoştinţă numeroşilor ei clienţi şi onor. public, că primeşte pentru văpsit şi curăţit. — Din culori închise facem culori deschise. — Având o instalaţie modernă, executăm orice comandă în mod ireproşabil, în termen de cel mult 3 zile. Garantăm că nu mai reapar petele.

De asemenea primim lănuri şi bumbacuri pentru văpsit cu Kilogramul. Preţurile cele mai convenabile. — Singura fabrică cu instalaţie mecanică peetru spălătorie.

Farica : Strada Dragoş No. 25

Filiale : str. Lăpuşneanu 15, str. Cuza-Vodă 35.

OSIAS SEGALL

Restaurantul „LA VIORICA"

strada I. C. Brătianu No. 163

Aduce la cunoştinţa onor. Public şi Clienţilor că localul său fiind mărit prin construirea a încă unui Etaj compus din DOUĂ SALOANE MARI şi o TERASA de unde se va admira o splendidă privelişte a oraşului şi împrejurimilor ; a fost totodată complect renovat : *Instalaţie higienică, Restaurant de primul rang cu mâncări şi băuturi delicioase.—Gratar Special.* atât ziua cât şi noaptea la dispoziţia consumatorilor.

Serviciu prompt şi ireproşabil. — Preţuri moderate.

Localul se inaugurează Duminică 25 | 7

Farmacia „LA COROANA" str. Ştefan cel Mare 68

Laborator de Analize chimice şi Biologice

W. GHELBERG

Fost asistent la Universitatea din Iaşi

Execută : *Analize biologice :* Urină, Sug gastric, Uree în sânge, L chid cefalorachidian etc.

Analize alimentare : Vinuri, Spirtoase, Lapte, Făină şi orice alimente.

Analize Industriale şi Comerciale : Stofă, mătăsuri, Pielării, Combustibile, Var, Pământ, Îngrăşăminte şi orice produse chimice.

P.S. Se execută analize şi pentru provincie.

Sanatoriul Dr. Tzaicu
IAŞI, STR. CAROL 20, Telefon

Clinică Chirurgicală perfect instalată. Asepsia cea mai riguroasă. Adaptat la chirurgia de urgenţă, Mecanoterapie, Gynecologie, Ortopedie, Electroterapie, **Raze-Ultra-violete.**

Aparat de Raze Röntgen

Se primesc boli interne şi nervoase (excluse bolile contagioase şi nervoşii turbulenţi).

Informaţiuni şi consultaţiuni între orele 2-4 p. m.

Liceul de Domnişoare

„Mihail Kogălniceanu"

Şeoală cu drept de publicitate

IAŞI, Strada Căpitan Păun No. 8

Inscrieri în clasa I fără examen de admitere.

Examenul de admitere în clasa a V-a în şcoală pentru elevele şcoalei.

Inscrieri şi informaţiuni cu începere dela 1 Iulie în toate zilele de lucru dela 10—12 a. m. în cancelaria şcoalei. Prospecte la cerere.

Ministerul Justiţiei
Comisiunea de Naturalizări

Conform art. 22 din legea privitoare la dobândirea şi pierderea naţionalităţii române, se publică următoarea cerere de naturalizare, spre ştiinţa acelora cari ar voi să facă vreo întâmpinare, potrivit dispoziţiunilor art. 23 din zisa lege.

Domnule Preşedinte,

Subsemnatul Simon Finkel proprietar şi rentier, domiciliat în Iaşi, strada Mitropoliei 12. născut la Galaţi la 28 Mar ie 1865 şi căsătorit cu Olga Handler în conformitate cu art. 22 şi urm din legea privitoare la dobândirea şi pierderea naţionalităţ române, vă rog cu profund respect să binevoiţi a aproba să mi se acorde calitatea de cetăţean roman.

Cer să fiu scutit de stagiu prevăzut de lege, deoarece sunt născut în ţară, am trăit mult timp aici, iar acum sunt mare proprietar în Iaşi, unde am condus şi conduc industrii de utilitate publică.

Depun toate actele şi certificatele necesare în acest scop.

Primiţi asigurarea deosebitele mele consideraţiuni.

SIMON FINKEL

Toată lumea s'a oonvins că marca cea mai renumită de prezervative este numai

Pu- Marque

Pi-

Deposee Po-

garanţie deplină

Cereţi la toate farmaciile drogueriile şi parfumeriile din ţară.

Epitropia Generală
a Casei Spitalelor Sft. Spiridon din Iaşi

Face cunoscut că în ziua de 5 August a. c. ora 10 a. m. se va ţine licitaţie publică, cu oferte închise în cancelaria acestei Epitropii pentru darea în întreprindere a lucrărilor de reparaţiuni la bazenul de rezervă a apei, fost casa apelor, din turnul de la poarta spitalului central din Iaşi.

Valoarea lucrărilor după deviz este de lei 16.000.

Garanţia provizorie va fi de 800 lei, în efecte sau numerar, iar cea definitivă va fi de 6 la sută, la suma ce va rezulta la licitaţie.

Devizul cu lucrările şi condiţunile speciale şi Generale de întreprinderi a lucrărilor publice, se pot vedea în oricezi de lucru în biroul serviciului technic al Epitropiei,

Art. 72—83 din Legea Contabilităţei Generale, vor fi aplicabile la licitaţie.

Umbrele

Cu preţuri reduse se găsesc numai la

Fabrica de Umbrele

F. Kaufman

Str. Ştefan cel Mare 21

alături de magazinul „La Vultur"

Atelier special de reparat şi îmbrăcat umbrele

PIERDUT eri Duminică, în tramvaiul de Copou, o pălăriuţă de piele (de copil). Rog găsitorul a o aduce la administraţia ziarului, unde va primi o recompensă.

GOGOŞI DE MĂTASE transform în borangic în condiţiuni avantajoase Aglaia Şujdea, str. Palat 48, Iaşi.

MOTOR de benzină, 12—14 cai, Ober Ursel Frankfurt şi dinam A. E. G., 58 amperi, 115 volţi, în stare nouă, de vânzare. Ocazie rară. A se adresa str. Carol No. 20 Iaşi.

BANI CU IMPRUMUT se acordă imediat da către Biroul de comision şi gaj „Ajutorul Nostru" str. Cuza Vodă 71. *Cine vrea să vândă* repede şi *convenabil* : mobile, piane, bijuterii, covoare, obiecte de artă, bibelouri, etc., să le depună în acest scop la Biroul „Ajutorul Nostru", care face această operaţiune, fără speze, numai contra unui comision după vânzare, de 5% acordând la cere şi *aconturi.*

Da vânzare ocazional : două covoare persane splendide, un cupeu, uua maşină „Singer", stofe diferite. plătibile în rate.

Tot în acest local se predau lecţii de dactilografie şi se copiază acte.

ANGAJEZ imediat dactilografe cu practică îndelungată. A se adresa str. Sărăriei 29 între ora 8—9 a. m. sau 6—8 seara.

DE VÂNZARE un imobil din oraşul Roman strada Mihail Eminescu No. 27 compus din trei odăi şi două antreturi, două odăiţe la poartă, 5 prăjini de grădină în cosul casei, pomi fructiferi, grădină cu flori în faţa caselor, fântână la poartă ca selor. Imobilul neavând nici o sarcină se vinde îndată.

A se adresa proprietarului Alexandru Mândru str. Eternitate No. 42 disp. V-a Iaşi.

„Grădina IANCUŞOR"

Mârzescu 21

Distracţie gratuită

Grădina cât şi Sala fiind destul de spaţioase, şi având şi o scenă, orice cupletişti, cupletiste, dansatori, transformişti, cari vor să-şi manifesteze arta se pot adresa la sus numitul local unde se pot a gaja în *condiţiuni avantajoase.* Pentru onor. public se serveşte tot fe'ul de mâncăruri gătite sau preparate la un gratar special. Felurite băuturi spirtoase precum şi răcoritoare de la ghiaţă. Vinuri vechi de Odobeşti şi Bere specială. Se primesc abonamente pentru restaurant, cu preţuri reduse.

Deasemenea se găsesc mai multe camere separate pentru familii, cât şi de dormit fiind asortate cu tot confortul. *Vizitaţi spre convingere şi veţi constata că toate sunt servite prompt şi eftin ca oriunde.*

C. F. R.

ATELIERELE PRINCIPALE PAŞCAN

ANUNŢ

„Meseriaşi lăcătuşi, tinichigii şi vopsitori, cunoscând în reparaţiuni de vagoane, se angajează imediat la atelierele c. f. r. Paşcani, în mod definitiv sau pe trei luni, cu salar între 4000 şi 7500 lei lunar. Doritorii se vor prezenta în oricezi, cu actele ce au.

DOCTORUL

R. DAMSKER

fost medic de spital şi de oraş

Str. Cismăriei 17

(vis-a-vis de Halâ)

BOLI INTERNE

SIFILIS şi GENITO-URINARE

Consultaţii :

8 11 a. m. şi 2—5 p. m.

-- CITIŢI „OPINIA" --

şi-o răspândiţi

Adevărata situaţie a recoltei

Producţia de grâu este slabă.— Porumbul atins de boală

Statistica d-lui ministru Garoflid era prea optimistă în privinţa cantităţei cerealelor pe care le va da agricultura noastră anul acesta.

Cel puţin pentru Bucovina, Moldova de Nord şi Basarabia de Nord, agricultorii au o mare decepţiune.

Grâul din porumbişte (cum este aproape în totalitate cel al ţăranilor) nu dă în mijlociu de cât 600 kgr. la ha. Cel în bătătură (al marilor cultivatori) nu dă un mediu decât 1400 kgr. la ha. Agricultorii, prin arături făcute cu tractorul cum este d. Pavel Michiu, au obţinut excepţional 2000 kgr. pe hectar.

Floarea soarelui a fost distrusă de mană, (boala basarabă specială floarei soarelui) din cauza multelor ploi. Acum boala s'a întins la porumb, ceea ce nu s'a mai văzut memorie de om.

Porumburile răsărite între 15 Aprilie—15 Mai sunt ameninţate de distrugere.

Activitatea Comisiei Locale a Sindicatelor muncitoreşti

Duminică 25 Iulie ora 10 dimineaţa a avut loc adunarea generală a comit. şi delegaţiilor sindicatelor : Textila, Brutari, Tipografi, Croitori, Cizmari, Funcţ., C. F. R., R. M. S. şi Şcoala Sindicală în localul din str. Langa No, No. 7.

In urma expunerei raportului moral şi material, de către secretarul fiecărui sindicat în parte pe perioada de 6 luni Ianuarie-Iunie, D-nul Ion Niculi, secretarul C. L. arată activitatea Comisiei Locale în aceiaşi perioadă, sprijinirea acţiunilor dusă în vedere obţinerei de revendicări a diferitelor sindicate cum e cel dela Textila Copou care a dus o luptă grea cu ocazia grevei de 3 săptămâni, zbutind să impue : Contractul colectiv, mărirea salariilor şi alte cerinţi.

La punctul „organizarea" participă la discuţii D. Vasiliu şi D. S. Şain Secretarul Consiliului General Sindical Unitar din Bucureşti, care în mod documentat evidenţiază importanţa organizării pentru câştigarea de salarii conform cu inde ul de scumpete, ziua de 8 ore, contract colectiv etc.

După discuţii în ce priveşte afilierea sindicatelor (încă neafiliate) la Uniunile respective, se procedează la complectarea comitetului „Căminul Muncitoresc" care va începe o activitate cât mai intensă pentru strângerea de fonduri necesare clădirei unui cămin propriu.

Ultimul punct din ordinea de zi fiind cel mai arzător pentru clasa muncitoare „Unificarea mişcărei sindicale", participă la discuţii foarte mulţi muncitori, fiind alături de Consiliul General Unitar şi Comitetul Anglo-Rus.

Fiind aproape 7 seara se hotăreşte închiderea şedinţei şi convocarea tuturor sindicatelor cât şi a muncitorilor neorganizaţi pentru ziua de Miercuri 28 Iulie ora 8 seara în localul din Langa unde Secretarul Consiliului General Sindical Unitar d. S. Şain va vorbi despre Unificarea Mişcărei Muncitoreşti ţară şi străinătate.

x *De la partidul socialist.*— Biblioteca populară „Dobrogeanu-Gherea" de la Casa Poporului din Socola, se va deschide Mercuri 28 Iulie c. crt. Ea va funcţiona în mod regulat în fiecare Mercuri şi Sâmbătă de la 5 6 jum. după masă şi Duminică de la 10—12 dimineaţa. Data deschiderii bibliotecii „Max Vecsler" se va publica la timp.

Un nou sindicat.— Sâmbătă 24 Iulie au fost autentificate actele de constituire ale sindicatului lucrărilor covrigari. Noul sindicat are sediul său la casa poporului din Socola. Sâmbătă 31 Iulie are loc adunarea generală a sindicatului, cu care prilej se va alege comitetul definitiv şi comisia de control pe anul în curs.

Un pelerinaj original

la rabinul din Vatra-Dornei

Vatra-Dornei.— Un pelerinagiu original a avut loc zilele aceste aci.

De câte-va zile a sosit în localitate, rabinul din Boian. Acest rabin are o reputaţie mondială. Din toate părţile sosesc aci evrei, ortodocşi şi bogaţi, cari vin să viziteze pe rabin, o figură impunătoare şi foarte inteligent.

Rabinul e găzduit la fraţii Schieber, cei mai bogaţi evrei din Vatra-Dornei.

*

Un grup de 70 evrei săraci, din diferite părţi ale Bucovinei, au făcut pe jos drumul de la Câmpulung la Vatra-Dornei în scop de a vedea pe rabin. Ei au sosit aci istoviţi, din lipsa de camere, au noptat într'un hambar, dormind pe pae.

Sâmbătă seară, aceşti 70 de pelerini, au participat la rugăciunea alăturea de rabin, şi au luat masa la locuinţa rabinului.

*

Duminică dimineaţa ei au părăsit localitatea. La ora 10 dimineaţa au pornit în grup spre gară.

In faţa gării un antisemit, înfruntând mulţimea, chiar în faţa primăriei, a încercat să molesteze pe pelerinii evrei.

Dar pelerinii au ştiut să-şi apere demnitatea.

REP.

INFORMAŢII

x Chiar dacă primarul, d. Petrea va refuza să fabrice pâne din cele 20 vagoane grâu cumpărate de d. ajutor Matache Georgescu, primăria va face un profit de 560.000 lei, pentrucă o moară din Bacău a oferit ieri pe piaţa Iaşului 88.000 lei pentru vagonul de grâu.

x Un colaborator al nostru a utreerat Duminică mai multe sate şi a constatat că legea Garoflid începe a da rezultate. Crâşmele fără vin erau pustii. Ţăranii refuză să plătească 80 lei litrul de rachiu de 31—32 grade.

x Ce se face cu apa ? Primăria Iaşi ne dă apa cu linguriţa pentru alimentare. Totuşi face o mare risipă de apă pentru îndustrii şi grădinării. Chiar zilele aceste a permis stabilirea unei conducte pentru o grădinărie de lângă Regie.

Ştie despre aceasta d. primar Petrea ?

x Duminică la ora 5 s'a făcut inaugurarea bibliotecei „Carol Drimer" al cercului literar „Ronetti Roman" din strada Lozonschi. A asistat un public numeros. D-nii Feigenbaum, Herşcovici Nuţa, Moşcovici au ţinut cuvântări ocazionale. D-l Schenker a ţinut o conferinţă documentată despre „Viaţa şi opera lui I. L. Pereţ". D-l Dr. Veisselberg a vorbit despre „Cultura la evrei". D-l Casvan a declamat din Lenau şi Coşbuc.

x S'a modificat regulamentul liceelor militare, în sensul, că anul şcolar începe la 1 Septembrie, nu la 22 cum era până acum.

Intre 1 şi 5 Sept. vor fi examenele de corijenţă şi de admitere în cl. VI.

La 6 Septembrie se face serbarea de deschidere a anului şcolar şi începerea cursurilor.

x SPORTIVE.— Eri a avut loc pe terenul „Palatului Administrativ" un match de football între echipele sportive „Olimpia" juniori şi „Săgeata".

Ambele echipe ne-au reprezentat un joc relativ slab.

Rezultatul 0—0. Din mulţimea jucătorilor s'a remarcat Marcel Leibovici (Macaby).

x Ieri după amiază a avut loc o şedinţă a comitetului societăţei de binefacere „Caritas-Umanitas" în care au mai fost cooptaţi ca membri d-nii Mendel Hirschorn, Menachem Reischer, I. Ebercorn şi Rozen.

ULTIMA ORA

In jurul incidentului cu d. Culberston

Ce declară d. căpitan Scutelnicu

In legătură cu incidentul d-lui Culberston, ministrul Americei la București, s'au publicat ştiri neexacte.

Autorităţile locale începând cercetările d. căpitan Scutelnicu, din reg. 8 Roşiori a fost invitat de a da o declaraţie.

Ieri ofiţerul s'a prezentat la Comenduirea Pieţei locale şi a dat o declaraţie d-lui Căpitan Manea.

Prin această declaraţie d. Căpitan Scutelnicu arată că în staţia Zoti aproape de Cetatea Albă, un călător pe care nu-l cunoştea, voind să se dea jos din vagon l'a lovit în trecere. Atunci d-sa i-a făcut o observaţie în sensul cum de se poartă în aşa fel.

D. Culberston neştiind româneşte, delegatul ministerului de externe care-l însoţea i-a răspuns d-lui căpitan Scutelnicu că persoana în chestie este ministrul Americei la Bucureşti; şi cu aceasta, incidentul a luat sfârşit.

Aceasta este declaraţia d-lui căpitan Scutelnicu.

Sondajul în adâncime

Berlin 26.—Revista „Die Erde" anunţă că s'a inventat un sistem de sondaje care poate merge până la adâncime de 5000 metri. Până acum abia se putea sonda ceva peste 2000 metri adâncime.

Accidente la hipodrom

Bucureşti 26.— Alte trei accidente s'au petrecut eri la hipodromul Floreasca.

Trei jokey au căzut de pe cai, alegându-se cu leziuni.

„COMERŢUL FORESTIER"

SOCIETATE ANONIMĂ ROMÂNĂ

IAŞI -- Sediul central str. Ştefan cel Mare 4

(la Banca Româno-Franceză)

Depozit de Cherestea

EN-GROS şi EN-DETAIL

STRADA UZINEI No. 23

(vad comercial de cherestea de zeci de ani)

Bogat asortat cu tot felul de materiale lemnoase, servind prompt extrem conştiincios şi cu preţuri mai eftine ca oriunde.

Facem mari înlesniri de plată fără nici o dobândă.

Imprumut englez pentru Ungaria

Budapesta 26. — Guvernul maghiar a încheiat cu nişte bancheri londonezi convenţia unui împrumut de 2 milioane jum. lire sterlig cu un procent de 7 jumătate.

Din împrumut, 1 milion jum. va fi predat acum, iar restul în timp de un an.

Imprumutul va servi la construcţii pentru calea ferată.

Un proces la Moscova

în care se vorbeşte de România

Moscova 26.—In faţa tribunalului se dezbate procesul a 14 ofiţeri din fosta armată a lui Denikin, acuzaţi de complot contra regimului sovietic.

In actul de acuzare se afirmă că unii din complotişti ar fi fost în legătură cu autorităţile din România şi Polonia.

Protectura de Bacău

şi agitaţiile din clubul averescan

Bacău 26.— După cum am prevăzut, locul de prefect al Bacăului a fost încredinţat d-lui Nicu Gatoschi.

Această numire a avut darul să unească la un loc pe toţi pretendenţii la demnitatea de prefect. Ei acuză pe d. deputat Berea, şeful clubului, că n'a avut autoritatea să obţie numirea unui localnic ca prefect al Bacăului.

Nemulţumiţii ar vrea să debarce din şefie pe d. Berea, susţinând la această demnitate pe d. Gr. P. Carp.

COR.

ECOURI

— D. Prof. Dr. Parhon, va mai consulta în Iaşi în zilele de Marţi 27 şi Sâmbătă 31 Iulie, între 3—4 p. m. la institutul radiologic al d-lui Dr. Radu (în piaţa Unirei). In cursul lunei August va fi la Sinaia, iar cu începerea dela 1 Septembrie va consulta în Bucureşti Str. Luterană 1.

— Eri la ora 11 a. m. a avut loc la cimitirul Eternitatea parastasul împliinrei de un an de la moartea regretatului Gh. Saizu. Această pomenire a fost făcută de breasla tâmplarilor. Au ţinut cuvântări Părintele Agapi, Dumitriu preşedintele breslei şi d-l Iancu Endler slăvind memoria dispărutului. Au luat parte un număr mare de membri.

— Pentru pregătirea copiilor care doresc a ocupa locuri în orice şcoală secundară, internat, sau externat, adresaţi-vă d-lui *V. Agapi*, institutor, strada Negruţi 4, şcoala „Gh. Asachi".

— Doctorul R. Damsker str. Cizmăriei 17 (Piaţa Halei) consultă *în tot timpul verei*, zilnic între orele 8—11 a. m. şi 4—7 p. m.

H. GHERNER

avocat

Birou de Notariat

S'a mutat în strada Costache Negri No. 40

Cons. 7½-9 a. m. şi 7-9 p. m.

ORA 3

Proectele guvernului Poincaré

SPOR DE IMPOZITE. — EVITAREA INFLAŢIEI. — SOCIALIŞTII IN OPOZIŢIE

Paris 26.— Guvernul depune sforţări pentru salvarea finanţelor. Prin proectele d-lui Poincaré se prevede un sumpliment de impozite de 4 până la 5 miliarde. Se vor spori unele taxe, între care cele pe succesiuni.

Inflaţiunea va fi evitată cu orice preţ.

Guvernul va menţine acordul franco-englez încheiat de d. Caillaux de oarece îl consideră favorabil. Dar ultimul cuvânt îl va avea camera. Şi se pare că Camera nu vrea să ratifice acordul.

„Echo de Paris" anunţă că d. Poincaré va oferi avantagii contribuabililor care vor plăti anticipat impozitul pe 1927.

„Le Journal" află că d. Poincaré este dispus a utiliza planul experţilor.

*

D. Albert Sarrant, ministru de interne, a declarat că membrii guvernului sunt complect de acord.

Proectele financiare vor fi votate înainte de 8 August.

Se dezminte oficial zvonul prorogării parlamentului.

*

Parlamentarii socialişti au votat în unanimitate ordinea de zi întocmită de d-nii Renandel şi Compère-Morel, prin care se constată că miniştrii din guvern au concepţiuni diferite; iar socialiştii nu pot sprijini nici un program care se va depărta de cerinţele maselor muncitoreşti.

D. GR. CAZACLIU

DEMISIONEAZĂ DE LA ŢĂRĂNIŞTI ?

Un aranjament cu averescanii

Chişinău 26. — Acţiunea de răsvrătire a d-lui Cazacliu are un caracter mai serios. D-sa acuză pe ţărăniştii de la centru că vor „Basarabia fără basarabeni". Dar după toate posibilităţile, acţiunea d-sale va rămâne izolată.

Se şi afirmă că d. Cazacliu a intrat în raporturi cu d. Sergiu Niţă ministrul Basarabiei, căruia i-a cerut să-l numească în funcţia de consilier agricol. D. Niţă a acceptat, cu condiţia ca d. Cazacliu să-şi dea demisia din partidul ţărănesc şi să publice în ziare textul demisiei.

Se spune că d. Cazacliu se va conforma acestei cereri.

RUŞII

despre fascismul din România

Moscova 26. — Ziarul „Pravda" oficiosul sovietic, se ocupă de situaţia din România şi constată că politica românească oscilează între parlamentarism şi fascism.

Ziarul sovietic prevede că România va cădea în dictatură fascistă.

N. D. Cocea averescan!

Bucureşti 26.— Cunoscutul publicist d. N. D. Cocea graţiat de curând, a intrat în apele averescane.

Se anunţă că d. Cocea va scoate ziarul „Chemarea Nouă" prin care va susţine pe averescani şi va combate pe liberali.

Ceartă de provincie

Bucureşti 26.—Deputatul averescan d. C. C. Brăescu a avut o altercaţie la bodega Ungureanu din centrul oraşului Râmnicul Sarat, unde a fost pălmuit de fruntaşul naţionalist C. Zamfirescu. Intervenind prietenii, adversarii s'au împăcat la un pahar de vin... „pupat piaţa Independenţei"...

Sinuciderea poetului rus Rostovski

Moscova (Ceps).— Zilele acestea, în localitatea de vilegiatură Kraskova, situată în apropierea Moscovei, s'a sinucis poetul rus Igor Rostovski. Ţăranii, cari sosiră imediat la auzirea împuşcăturii, l'au găsit mort.

Poetul era în vrâstă de 23 ani şi făcea partea din colectivul poeţilor proletari „Garda tânără".

Intr'un interval relativ scurt s'au sinucis trei poeţi ruşi.

După cum se ştie şi-au curmat şi de mult viaţa poeţii ruşi Iesenin şi Sobol.

Cum se manifestă opoziţia în Rusia

Glume sub teroare. — Exemple din revistele umoristice

Moscova (Ceps). Intr'un stat unde durează dictatura unui singur partid cum este Rusia opoziţia nu se poate ivi în formele în care ea apare de obicelu în statele parlamentare.

Incercările pentru a se organiza înlăntrul partidului comunist o oarecare opoziţi, s'au încheiat printr'un eşec al acestei din urmă. cu toate că ac. au fost şi însemnaţi membrii ai partidului.

Viaţa în statele moderne nu este însă posibilă fără opoziţie. Deaceea s'au găsit în Rusia forme sub care opoziţia să se poată exprima şi aceste sunt iferite studii critice asupra organizaţiei actuale, asupra părţilor ei slabe şi anormale. Critica din Rusia sovietică se manifestă în special prin numeroasele reviste umoristice.

Este interesant că umoristica Rusiei actuale spre deosebire de revistele de dinaintea revoluţiei, consacră foarte puţin loc vieţii externe.

Caricaturile în legătură cu evenimentele internaţionale, care apar în revistele umoristice ruseşti, sunt într'un procent infim de mic faţă de cele ale caricaturilor referitoare la situaţia locală.

*

Lipsa unei largi critici şi temele uniforme în jurul cărora se fac discuţii la întrunirile din Rusia, sunt cauza că majoritatea adunărilor ce au azi loc se prezintă plictisitoare şi neinteresante. Acest fapt este observat în revista satirică „Beghemot", care publică o caricatură *„La medic"* sub care se află următoarele:

— Dormiţi mai mult, sfătuieşte medicul.

— Dar eu dorm de ajuns, domnule doctor. Merg doară în fiecara zi la 2—3 şedinţe, răspunde pacientul.

*

De multe ori sunt furate părţile de metal ale statuelor din parcuri. Nu de mult a furat grilajul de fier dinprejurul renumitei statui a lui Petru cel Mare din Petrograd. Revista umoristică, referindu-se la acest fapt aduce convorbirea între statuele Venus şi Apolon.

Statuia lui Apolon salută dimineaţa pe Venus:

— Buna dimineaţă, divinitate. Sunteţi frumoasă ca întotdeauna. Sunt foarte bucuros, zeiţă, că nu v'au furat în timpul nopţii.

*

Furturile dela diferitele locuri publice îşi găsesc adesea ecou în revistele umoristice sovietice.

„Beghemot" a reprodus acu câteva zile o convorbire tipică între doi cetăţeni, cari s'au întâlnit pe pod.

— Re mine m'a scăpat odată numai cercul de salvare.

— Erai să te îneci? întrebă celălalt.

— Da de unde! Am furat cercul de salvare de pe pod şi l-am vândut, că n'aveam ce să mănânc.

*

Orice nouă măsură a guvernului ce se referă la viaţa societăţii îşi găseşte tabloul corespunzător în revistele umoristice.

In aceste reviste apar multe caricaturi care înfăţişează perceperea impozitului, sistemul de economii, abuzarea de putere în interese personale etc.

Dezbinarea „Ligii Creştine"

Ziarul „Adevărul" afirmă că dezbinarea „Ligii Creştine" este astăzi fapt îndeplinit.

Grupul Zelea-Codreana a părăsit clubul Ligii. Unul dintre

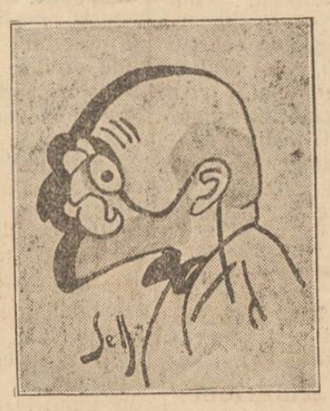

membri săi, d. dr. Ion Istrati, a luat hotărârea să dea în vileag, pentru judecata opiniei publice, motivele pentru cari tineretul abandonează pe d. Cuza.

La această oră, putem spune că avem două Ligi creştine, — până ce d. Cuza va sfârşi tratativele cu guvernul, tratative anunţate publice chiar dela tribuna Camerei.

Groaznică nenorocire la R. Sarat

4 morţi şi numeroşi asfixiaţi

Râmnicu-Sărat 26. — O groaznică nenorocire s'a întâmplat aseară în localitate.

Soţia cârciumarului Burlacu a intrat în gheţărie, însoţită de o servitoare. Acolo, din cauza emanării gazurilor de la gunoiu, s'au asfixiat. Au intrat mai multe persoane în gheţărie ca să dea ajutor victimelor, dar toate au avut aceiaşi soartă.

Au murit pe loc Stanciu Burlacu, Stanciu Popescu, Gh. Popescu şi Niculina Dincă. Numeroase alte persoane, în stare gravă au fost transportate la spital.

Se înştiinţează că:

în localul şcoalei primare de băeţi **„V. Adamachi"** *(str. Elena Doamna).*

se deschide

Un curs preparator

autorizat de minister

pentru elevii *corigenţi* de licee şi gimnazii precum şi pentru *admiterea în clasa V-a.*

Cursul preparator este pus sub direcţia d-lui **Al. Nedelcu, profesor secundar.**

Inscrierile se primesc de la 26 lulie, *la cancelaria şcolii, între orele 10—12 a. m.*

DOCTOR

E. GHELMAN

Specializat la Viena

Boli de Piele şi de păr

Sifilis şi Venerice

Tratamentul radical a blenoragiei acute şi cronice prin Uretroscopia (Iluminatul canalului uretral) Electrolyza, galvanocaustica, vaccinoterapia.

Str. GÂNDU No. 1 vis-a-vis de Cinema Elisabeta

Intrarea prin stradela Talpalari.

Consult.: 9-10 a. m. şi 2-7 p. m.

Duminică 11—12 a. m.

DOCTOR

L. HEITEL

MAMOŞ

De la clinicile din Berlin, Viena Frankfurt

Boli de femei şi naşteri

Str. Săulescu 2 (alături de Biserica Talparari)

Consultaţiuni 3—6 p. m.

Pentru săraci gratis zilnic.

AGENŢI

prezentabili, cu garanţie morală şi materială, angajează

„Asigurarea Românească"

Iaşi, str. Lăpuşneanu 19

Cabinetul Dentar

S. SIROTA GROSU

Strada Anastasie Panu No. 17

(Piaţa Halei).

Execută lucrări în platină, aur şi cauciuc, dinţi albi fără placă, extracţiuni şi plombe fără durere

Consult. dela 10 dim. până la 7 seara

PREŢURI REDUSE

Pentru săraci gratis zilnic

BECURI

electrice

cele mai solide, cele mai rezistente, din fabricile cele mai renumite: **Philips, Osram, Tungsram, Ferrowatt,** etc. mărci garantate, cumpăraţi mai eftin ca oriunde numai la Depozitul general

Zaharia Weiss

Piaţa Unirei

Farmacia Curţei Regale şi Laboratorul

de chimie analitică Fraţii Dr. Konya

Succesori Dr. EM. GROZEA, IAŞI

LABORATOR DE PRODUSE CHIMICO-FARMACEUTICE

premiate cu medalii de aur în ţară şi străinătate

Specialităţi proprii aprobate de Consiliul Sanitar Superior

Câte-va din aceste specialităţi:

Vinul Konya: tonic, nutritiv, cu principiile de Cola, Coca şi Guarana.

Sudex: pudra antisudorilică, de mare efect contra transpiraţiei la mâini, picioare, etc.

Dentalin: renumita apa de gură.

Crema de Pete: contra petelor de orice fel de pe obraz şi pentru îngrijirea feţei.

Preparate cosmetice Margot: crema, pudra şi săpun pentru înfrumuseţarea feţei.

Salparill: cel mai bun sirop depurativ al sângelui stricat, având ca efect reînoirea organismului.

Kalmodon: antinevralgie, contra durerilor de dinţi, de cap, nevralgii, etc.

Laboratorul de analize: primeşte analize chimice de orice fel,

--CITIŢI „OPINIA"--

STIRI DIN TARĂ SI STRĂINATATE

ŞEDINŢA DE SAMBATA A CONSILIULUI MUNICIPAL

CAZUL CERCHEZ.— CHESTIA PÂNEI, CĂRNEI ŞI LEMNELOR.— DISCUŢII ZADARNICE, ALTERCAŢII ŞI INCIDENTE

Şedinţa de Sâmbătă seara a Consiliului Municipal a fost agitată din cauza chestiunilor arzătoare la ordinea zilei, ca pânea, carnea şi aprovizionarea cu lemne.

Dar înainte de a se trece la ordinea zilei consiliul a discutat recomandarea d-lui C. Cerkez ca reprezentant al Camerei de Comerţ pe timpul cât va fi lipsă d. N. V. Ştefăniu care se află bolnav.

Bine înţeles că primii cari au declarat războiu d-lui Cerkez au fost liberalii.

La obiecţia d-lui Toma că ce caută persoane străine între consilieri; d. Petrea s'a văzut nevoit de a-l ruga pe d. Cerkez să se ridice pe scaunul de consilier şi să stea deoparte.

Neavând încotro, d. Cerkez trece la o parte şi adresându-se liberalilor spune:

— „Aţi avut deja un succes!"

Pe loc îi răspunde d. X. Eraclide:

— „O să-l vedeţi acuşi şi pe al doilea"... (ilaritate).

Întrucât prin adresa Camerei de comerţ se spunea că d. Cerkez va *înlocui* pe d. Ştefăniu în tot timpul lipsei d-sale, s'au ridicat contestaţii de către d-nii C. Toma, C. N. Ifrim şi alţii. D-nii Petrea şi Tutoveanu în zadar au căutat să arăte că recomandarea este legală.

S'a hotărât ca prin vot secret consilierii să se pronunţe pentru sau contra primirei d-lui Cerker în consiliu.

S'a împărţit consilierilor biletele albe, unii au şi scris votul lor, când iată că d. Petrea anunţă că retrage de la ordinea zilei chestia d-lui Cerchez.

Şi atunci d. Cerkez a părăsit sala şi s'a întors pe la mijlocul şedinţei (erau orele 1o noaptea) cu o altă adresă din partea Camerei de Comerţ, de astă dată în regulă.

Dar liberalii n'au admis să se pună din nou în discuţie o chestie ce a fost amânată pentru o şedinţă viitoare.

Şi astfel d. Cerkez a trebuit să se resemneze şi să iee un loc în sală ca şi ceilalţi cetăţeni care asistau...

*

Expunerea primarului

D. Primar Petrea a făcut o expunere în chestia pânei, cărnei şi lemnelor.

In chestia pânei a aranjat cu morarii să aprovizioneze oraşul cu făină pe preţul actual.

Tot odată s'a numit şi o comisiune care să cerceteze preţul oficial al grâului, după care să se fixeze preţul pentru pâne.

In ce priveşte carnea, sunt două rapoarte: unul al d-lui dr. Al. Ionescu, directorul Abatorului; şi unul al comisiunei însărcinate special cu examinarea chestiunei. Ambele rapoarte au fost publicate în rezumat în numerile trecute ale „Opiniei".

Iar în chestia lemnelor, s'au primit mai multe oferte dar se cere achitarea la livrarea a 50 de vagoane.

*

Incidente

Au luat cuvântul apoi d-nii M. Jacotă, P. Bogdan, Tutoveanu, Dr. Cazacu, X. Eraclide, C. Toma, C. N. Ifrim, Stamboliu şi N. Petrea.

In timp ce vorbea d. Toma, s'a produs puţin scandal urmat de un violent incident între d-nii Petrea-Dimitriu şi Toma pe chestia că primarul nu a venit cu o propunere în ce priveşte făina şi pâinea.

Incidentul cu d. Petrea luând sfârşit, a început altul între liberali şi d. Chirica.

Liberalii strigau d-lui Chirica că nu mai este reprezentant al funcţionarilor, ci s'a făcut averescan.

La un moment dat, tustrei liberalii care se aflau prezenţi, d-nii Eraclide, Dimitriu şi Toma, se ridică şi cer primarului să evacueze sala de morarii care stau în dosul lor şi îi insultă.

Cererea le este satisfăcută în parte şi cei câtiva morari trec în partea cealaltă a sălii (unde este locul publicului).

D. Toma vorbind mai departe despre lemne, este întrerupt de d. N. Gheorghiu, membru în delegaţia permanentă care îi spune:

— „De ce nu-ţi plăteşti cei 14.000 lei care îi datorezi comunei pentru lemne?

Apoi când vorbea d. Ifrim se produce un alt incident între vorbitor şi d. Dimitriu, pe chestia întrunirei cetăţeneşti dela Liryc la care a luat parte şi d. Ifrim.

D. Dr. Frühling are şi d-sa un violent schimb de cuvinte cu preşedintele Ligei bunilor ieşeni.

La sfârşitul discuţiunilor s'a numit următoarea comisiune pentru a cerceta şi stabili preţul pânei:

D-nii C. N. Ifrim, P. Bogdan, M. Jacota, dr. Cazacu, dr. Frühling, D. Vasiliu (muncitor) şi Osvald Racovitză.

D. Toma a refuzat să participe la această comisiune.

S'a discutat apoi chestiunea lemnelor, D. Petrea a declarat că oraşul va fi aprovizionat la timp cu lemne.

*

La urmă s'a luat în discuţie chestia cărnei.

După expunerea d-lui dr. Al. Ionescu, directorul Abatorului, d. primar Petrea a prezentat o nouă ofertă a cooperativei „Zimbru" care cere să taie singură în Abator carne cu 20 lei kgr.

După discuţiuni la care au partic pat d-nii Eraclide, Toma şi Ifrim, d. Matache Georgescu a propus să se dăie tăerea pe o lună cooperativei „Zimbru" pentru experienţă.

Insă discuţia a fost amânată pentru astăzi după amiaza la orele 5.

Şedinţa Consiliului a luat sfârşit la miezul nopţei.

Reporter

Fenomen curios

Londra 26.— Zilele acestea, în America şi în Africa de sud s'a întâmplat un fenomen curios. In plină vară s'a abătut un val de frig, care amintesc iarna. Oamenii de ştiinţă n'au putut explica fenomenul.

x In „Monitorul Oficial" No. 134 din 18 Iunie 1926 a apărut decizia Ministerului Sănătăţei prin care se acordă d-lui farmacist Isac Golden liberă practică a farmaciei în ţară.

Nevoia clădirei

unui local propriu pentru gimnaziul din Tg.-Frumos

(Continuare din pag. I-a)

de comuna Târgu-Frumos material ca: nisip, cărămidă şi piatră ete.

Cum însă pentru executarea planului tip, trebue câteva milioane, de aceia s'a intervenit în diferite rânduri la Onor. Minister, atât pe timpul guvernului trecut cât şi pe acela actual cerându-se un ajutor bănesc; dar până'n prezent rezultatul a fost negativ.

Onor. Minister trebue să aibe în vedere sforţările depuse de direcţia şcoalei, de comitetul şcolar precum şi donaţia însemnată făcută de comună şi care constă dintr'un mare şi frumos teren cu o casă pe el şi să dea ajutorul cerut cu care să se poată ridica şi termina măcar anul acesta clădirea.

Altfel materialul adunat e expus să se piardă în mare parte.

Nădăjduim că excelenţa sa domnul ministru I. Petrovici, care ne-a făcut cinstea de a participa la inaugurarea şcoalei în 1920, pronunţând cuvinte frumoase şi referitoare la actul ce se sărbătorea atunci, va găsi mijloace şi pentru gimnaziul acesta, care a fost şi este de mare nevoe pentru oraşelul Tg. Frumos.

Econom N. Dărângă
Directorul gimnaziului

Răzbunare prin farmece

Bătrânul misterios.— Cum poate fi distrusă clientela unei cârciumi

Huşi 26.— A produs mare impresie în localitate un caz ciudat de răzbunare prin farmece.

In crâşma d-lui Abert Moscovici din strada Ştefan cel Mare, intră zilele trecute un bătrân cam suspect. Urmărit de patronii localului, el a văzut cum presară într'un colţ al odăii un amestec de cenuşă, piper negru boabe, tămâe, pietricele şi fărâmături de oase.

După câteva zile, bătrânul apăru din nou şi iarăşi încercă să presare amestecul, dar fu surprins asupra faptului. Luat din scurt de comerciantul Aron Davidovici, care se afla în prăvălie, bătrânul, care se numeşte Avram Strulovici, a mărturisit că voia să distrugă prin farmece familia crâşmarului Moscovici.

El urmărea să distrugă reputaţia localului de consumaţie şi astfel să-l sărăcească. Bătrânul a mai declarat că fusese pus la cale de nişte duşmani a d-lui Moscovici, în schimbul unei sume de bani.

Poliţia a început cercetările. Cazul se comentează cu mare aprindere.

LEONTIN

BELGRADUL AMENINŢAT DE INUNDAŢII

— Revărsarea apelor continuă —

Belgrad (Ceps).— Marea catastrofă dela Apatin continuă să se desfăşoare. Dunărea a inundat lanurile din Bacika şi Barania. Apa a acoperit o mult mai mare suprafaţă decât s'a presupus. Ea a distrus şi ultimile trasamente, cari s'au întins dela Senta până la Bogoievo prin cari au fost apărate contra revărsărilor 25.000 ha.

Pe această suprafaţă recolta care a fost anul trecut extraordinar de bună, n'a fost încă strânsă. Multe unităţi militare şi întreaga populaţie au încordat toate puterile pentru a se înlătura catastrofa, dar sforţările au fost zadarnice.

Intr'o foarte mare grabă armata a putut salva populaţia, vitele şi însemnate cantităţi de cereale. Au fost inundate în primul rând 5 sate formate în majoritate de voluntari din războiul mondial cari au fost împroprietăriţi în aceste părţi.

La Novi Sad situaţia este neschimbată. Lângă Rovno, Sava a eşit din albie şi a înecat 300 ha. Deasemenea s'a revarsat şi Drina şi a înecat 3 sate, împiedicând circulaţia trenului pe linia Lozniţa-Leşniţe. In ultimele zile Belgradul este greu ameninţat. Topoider, suburbia Belgradului, este complect inundat. Linia Belgrad-Niş este ameninţată de ape şi Belgradul poate fi în orice moment izolat de provincie. Regele a vizitat pentru a doua oară regiunile inundate.

In jurul furtului de cronometre

de la Aviaţie

Am relatat că din depozitul grupului de aviaţie din localitate s'au furat mai multe cronometre de mare valoare.

In urma unor îndelungate cercetări au fost descoperiţi şi hoţii. Ei sunt elevul de trupă I. Palagy, funcţionarul de la Primăria Iaşi Gh. Ulea şi un şofer C. Panaite. Arestaţi, cu toţii au fost înaintaţi Parchetului civil, care după un scurt interogator i-a deferit Cab. II Instrucţie.

Cercetările continuând şoferul C. Panaite a fost eliberat.

Ceilalţi continuă să fie menţinuţi arestaţi.

La ce se reduce incidentul

ministrului Americei

Intre d. Culberston şi căpitanul Scutelnicu din Reg. 8 roşiori s'a petrecut un incident, asupra caruia se dau următoarele amănunte oficiale:

In ziua de 20 Iulie, ministrul American călătoarea într'un compartiment de cl. I, însoţit de un delegat al ministerului de externe, în anchetă în Basarabia.

In apropiere de Cetatea Albă d. Culberston, a eşit pe culoarul vagonului fără haină.

Căpitanul la apostrofat întrebându-l de ce umblă fără haină.

Delegatul ministerului i-a atras atenţiunea că are de afacere cu ministrul Americei, care nu ştie româneşte.

D. căpitan Scutelnicu i-a răspuns că nu crede acest lucru, întrucât un ministru nu călătoreşte decât în vagon special.

Legitimându-se, căpitanul a cerut şi d-lui Culberston să facă acelaş lucru.

La acesta se rezumă conflictul.

OPTOFONUL

LUMINA ORBILOR

O mare invenţie a unui profesor rus

Moscova (Ceps).— Profesorul B. L. Rozing lucrează în prezent la invenţiunea sa — un aparat care dă posibilitatea orbilor să citească cărţi şi ziare cu litere obicinuite. Optofonul, acest nou aparat inventat, după cuvintele profesorului Rozing, face posibilă orbilor „auzirea" luminei, transformând undele luminei în vibraţiuni vocale.

Această invenţie se bazează pe aplicarea de foto-elemente cu heliu subţire, care în anumite condiţiuni produc vibraţii şi sunt auzite în formă de sunete de diferite înălţimi. Aceste sunete care sunt redate prin optofon, nu prezintă o articulaţie selecţionată. Ele sunt mai curând un sistem de sunete, ale căror tonuri, fiecare deosebit, corespund la anumite litere.

Optofonul vorbeşte într'o limbă specială care trebue bine studiată. Avându-se în vedere auzul fin al orbilor, limba optofonului poate fi învăţată într'un foarte scurt interval.

INFORMAŢII

x *Aflăm că poetul G. Topîrceanu, directorul Teatrului Naţional din Chişinău, s'a înscris în partidul averescan.*

x Şcoala de Meserii „V. Malinescu" aduce viile sale mulţumiri d-lui Gh. Popa Radu care a donat comitetului şcolar suma de lei 10 000 (zece mii).

x **Otrăvire din greşală.**— Autorităţile poliţieneşti au fost înştiinţate că eri d-na Maior Pena, fiind bolnavă, în loc să ieie medicamentul prescris de doctor, a înghiţit din neglijenţă o cantitate de sublimat.

A fost chemat în grabă d. dr. Tzaicu, care a dat ajutoarele necesare.

x *Achitarea lt. Vrânceanu.* — In faţa consiliului de războiu, secţia I. s'a desbătut timp de 2 zile, proc sul locot. T. Vrânceanu din garnizoana Roman, reclamat de un furnizor al armatei că ar fi pretins sume de bani pentru a recepţiona cerealele cumpărate de armată.

După desbateri care au ţinut o zi întreagă, Consiliul de războiu a achitat pe d. locot. Vrânceanu.

x D. N. Gheorghiu, ajutor de primar va pleca zilele acestea la Bucureşti spre a interveni pe lângă Ministerul Domeniilor pentru ca Iaşul să fie pus în posesia cotei de două vagoane peşte pe lună.

Totodată d. Gheorghiu va încasa de la Ministerul de finanţe o importantă sumă din despăgubirile de războiu ce se cuvine Iaşului.

x Din Arad ni se telegrafiază că artista Iudith Lares, cunoscuta protagonistă a tr. pei de Vilna, a încetat din viaţă în Arad, Sîmbătă la prânz.

x MORATORIU.— Tribunalul secţia III compus din d-nii Iorga şi Dimitriu, a acordat un moratoriu de 6 luni fabricei de metalurgie „Victoria", Sava Ionaşcu şi Alex. Ionescu din şos. Arcului.

Cu hotărârea prin care a acordat moratoriul Tribunalul a revocat hotărârea aceluiaş Tribunal, care în Camera de şedinţă, cu 2 săptămâni înainte, declarase în faliment firma „Victoria".

x CONVOCAREA CONSILIULUI JUDEŢEAN.— Consiliul judeţean Iaşi, care a fost ales în cursul lunei trecute, a fost convocat pentru ziua de 30 Iulie.

In această primă şedinţă va avea loc constituirea consiliului.

Geamuri albe, simple, colorate, ornamentate, riglate; ori-ce grosime şi calitate, cu preţurile fabricei; deasemenea diamante pentru tăiat geamuri numai la

Primul Depozit de geamuri şi oglinzi
Israel Bergher S-sor
str. Anastasie Panu 50
Casă fondată la 1876

Vechiul şi cunoscutul atelier de sculptură şi depozit de monumente
F. FAIRING
Str. Eternitatea 18
care a executat mii de lucrări de artă, fiind în lichidare a pus în vânzare cu preţuri de destacere:
MONUMENTE de orice fel pentru creştini şi izraeliţi;
✝ *Cruci* şi piramide de marmoră, *grilaje* de fier, forjă, orice dimensiuni, *fotografii* pe porţelan şi *felinare* diferite modele.
Ocazie rară pentru cei ce au nevoe de astfel de articole.
Pentru oameni solvabili, se fac înlesniri de plată;
Eventual, pentru un amator serios, ocazie de a prelua atelierul.

Regia Monopolurilor Statului
Direcţia Manufacturei de Tutun
CHIŞINAU

Manufactura de tutun Chişinău scoate în licitaţie pe ziua de 19 August a. c. ora 11 procurarea a 1500 m³ balast şi pe ziua de 20 August a. c. ora 11 procurarea a 1500 traverse de stejar pentru cale secundară ambele materiale predabile loco Depozitul Manufacturei.
Caetele de sarcini ale acestor furnituri se pot vedea la Direcţiunea Manufacturei Chişinău în toate zilele de lucru intre orele 7—11 şi 15—18.
DIRECŢIUNEA

Lână laie
spalată şi scărmănată
Lei 120 Kgr.
la „CAMILA"
str. Anast. Panu 47

Cartonage
pentru orice fel de industrii: produse alimentare, chimice, cofetării, farmacii, mode, tricotaje, încălţăminte, parfumerii, fabrici de săpun, etc.
execută prompt, conştiincios şi cu preţuri convenabile. — Cereţi oferte
Fabrica SIMON GOLOŞTEIN
Iaşi, str. Gh. Mârzescu 22

DOCTOR IN MEDICINĂ
M. WECHSLER
Specializat în Franţa
ARTA DENTARĂ
Boli de gură şi de dinţi
Consult. 9-12 şi 2-7 p. m.
I. Şl, Str. Ştefan cel Mare 13
Casele Leon Mayer

Păreri şi discuţii

(Continuare din pag. I-a)

lorifică produsul muncii sale şi nu prea simte când îşi cumpără cele de trebuinţă de la oraş. Un exemplu: o pereche de cizme îl costă azi 6—700 lei care înainte erau 10 lei; ei bine, el ia azi aceşti bani pe-un godă el...

O pestelcă îi 60—70 lei; o ia tot c'o găină care costă azi 70—80 lei, cum o lua şi înainte de războiu...

Pachetul de bumbac —spune sf, sa—era înainte 12 lei şi azi dă pe el preţul a 2oo kg. grâu, adică, de 1oo de ori mai mult. Bine,—şi când zic aceasta, nu ţin partea ne gustorilor—dar la câte articole nu cere şi ţăranul azi de o sută de ori mai mult ca înainte de războiu?! Câteva exemple: Untul era 1 leu şi 50 bani kgr. şi azi ni-l vinde cu 15o lei kg!

Laptele era 1o bani ocaua şi cum ni-l vinde cu 1o—12 lei lit.

O găină costa 7o bani şi azi n'o vinde fără 8o—90 de lei! Ouăle erau 2 la 5 bani şi acum cinul l'am plătit cu 3—4 şi chiar 5 lei!..

Intreb pe lăptăreasă: —Da, de ce nu mai efteniţi voi laptele, că slavă Domnului, a plouat şi a crescut iarbă şi pe casă?

— Dacă plătim ţăraţele tot scump!

— Dar bine, anul trecut era secetă şi era laptele tot 12 lei; cum, şi azi tot 12 când e iarba la brâu??

— Dă, ce să facem, dacă tăti ceii îs scumpe?!.

In piaţă:—Câţi pepeni la franc nevastă?

— Trei.

— De ce 3 şi nu 5? Că doar nu i-ai udat tu cu litra ca să crească, ci a turnat Dumnezeu de sus cu coffa!

— Dă, dacă aşa-i târgu!... Da, ce ne mai giudeci şi d-ta! Las'că ne giudecă Cel de sus!

Vorbind de preţ, produsele ţărăneşti s'au însutit aproape, iar salarul funcţionarului, abia dacă e de 2o de ori mai mare!

Se potriveşte oare?

Păr. B., zice: *„Suntem în ajunul unor mişcări ţărăneşti"*... De ce?? Răscoala când s'au împărţit toate moşiile la ţărani şi când nu vă încape pomină ul în coşăr?.. Nu prea vedem rostul acestei temeri! *„Şi gândiţivă cât de mult va trage în cumpănă când agricultorul, descurajat* (că nu poate desfunda dopuşoii de pe ogor! N. A.) se va hotărâ să nu mai *samene nimic pentru alt an*...

Ba, să samene, căci pentru aceasta a fost împroprietărit! Noi, târgoveţii, plătim cât ne cere ţăranul şi nu mai ameninţăm cu *răscoala!* Ar fi de dorit, ca cei ce vorbesc în numele ţăranului, ori cine ar fi ei—să nu ameninţe aşa de uşor cu „răscoala" pentru că, nu aceasta poate fi rici o ţară şi nu ea e singurul mijloc pentru îndreptarea relelor de care suferim... La ţară relativ e bine azi! Ia, mai puţini bani pentru lux şi băutură şi mai puţine zile pierdute pe scările tribunalului! Lăsaţi dar, păr. Bârsane că măcar în anii de belşug să-şi facă efteşugul părtie în norod şi să simtă şi târgoveţii şi sărăcimea că Dumnezeu a ne-a binecuvântat ţara cu dulceaţă şi cu mană!

Pr. N. Hodoroabă

Citiţi „Opinia„

Biblioteca Universităţii Loco
BIBLIOTECA UNIVERSITĂŢII IAŞI

ANUL XXII No. [illegible]

ABONAMENTE

Lei 600 . . . pe un an
„ 320 . . . „ 6 luni
„ 160 . . . „ 3 luni

2 LEI NUMARUL

MERCURI 28 IULIE 1926

OPINIA

ZIAR POLITIC COTIDIAN

ANUNCIURI
se primesc la toate
Agenţiile de Publicitate
şi la
Administraţia ziarului
Iaşi—Str. Gh. Mârzescu 17

Administraţia municipală

la discreţia consilierilor liberali

D. Nicolae Petrea, primarul municipiului Iaşi, îşi îndeplineşte slujba sub un fel de tutelă a liberalilor şi îşi fasonează atitudinile după voinţa d-lui Toma.

Poate fără a discerne bine situaţiile, d. Petrea execută cererile liberalilor, în orice împrejurări. Aşa s'a întâmplat şi în consiliul municipal de Sâmbătă.

*

După pupătura dulce a d-lui Cerchez cu comitetul d-lui Em. Lupu de la Camera de Comerţ, cel dintâi a căpătat hârtie la mână ca să reprezinte Camera în consiliul municipal (în locul d-lui Ştefăniu, bolnav).

Dar adresa nu era bine întocmită, aşa că s'a pus chestia invalidării d-lui Cerchez.

Înainte de discuţie, consilierii liberali au cerut retragerea prealabilă a d-lui Cerchez din consiliu. *Cerere absurdă*, căci *până la hotărârea în fond*, orice membru trimis într'o adunare (prin vot, prin delegaţie sau deadreptul de lege) are libertatea a-şi apăra personal cauza. Dacă adunarea invalidează, atunci membrul în chestie se retrage.

De pildă, aşa se procedează în parlament, unde deputatul sau senatorul contestat rămâne în adunare şi are dreptul să vorbească, până la votul de invalidare.

Aşa s'a procedat şi în consiliu nostru municipal, la constituirea lui. Membrii de drept, care au fost contestaţi, au rămas în consiliu şi au luat parte la discuţie, până la invalidarea lor.

E firesc să fie aşa. Căci a îndepărta pe cineva dintr'o adunare, mai înainte de a se lua o hotărâre în toată regula de adunarea însăşi,— *înseamnă a aplica o sentinţă mai înainte de a fi pronunţată de organul competent*".

A fost totuşi destul (în speţa noastră) ca consilierii liberali să ceară expulzarea *anticipată* a d-lui Cerchez, pentruca d-nul Petrea să se pia.dă cu firea şi să îndeplinească prompt fantazia liberală. Şi nici un consilier n'a relevat abuzul, fiindcă se pare că *toţi* stau sub sugestia liberalilor...

*

Mai departe, în aceiaş chestiune, d. primar Petrea s'a închinat smerit în faţa liberalilor.

Se intrase în fondul cazului Cerchez. Unii consilieri au vorbit pentru validare, alţii pentru invalidare. Părerea acestor din urmă a fost sintetizată de d-nii Ifrim şi Toma, în felul următor: delegatul Camerei de Comerţ va fi primit în consiliu, în altă şedinţă, când va veni cu o adresă întocmită în litera strictă a legii.

Trebuia *numaidecât* ca consiliul să hotărască pentru sau contra. Şi s'a pus chestia la vot. Dar când să se voteze, d. Petrea anunţă... că retrage chestia de la ordinea zilei. Adică, *contestaţia liberală este admisă din oficiu.* fără macar să o hotărască consiliul. D. Petrea capitulase cu desăvârşire, lăsându-se terorizat de liberali.

A ţi se respinge o propunere de către consiliu, este poate neplăcut, dar nu dezonorant. A te lăsa însă terorizat şi a capitula la prima opoziţie a unor consilieri (fără a se mai pronunţa plenul), este cel puţin straniu!

*

În chestiile arzătoare la ordinea zilei: pâne, carne, lemne... consilierii liberali critică, propun, se distrează, dau lecţii, trasează tot soiul de cărăruşe întortochiate în care d. Petrea imediat se angajează cu seninătate, întreabă, se scuză şi abia îndrăzneşte vre-o obiecţiune timidă.

Iar soluţii nu se văd, *fiindcă liberalii nu dau soluţii*; ei se mulţumesc să încurce lucrurile.

Când liberalii suggerează vre-o soluţie, atunci ea este acceptată.

*

Un lucru destul de curios este că se ia câte o hotărâre în delegaţia permanentă (compusă şi din naţionali şi ţărăniştii). Când chestia vine în discuţia consiliului, consilierii opozanţi critică aspru hotărârea propusă, şi întind controlul până la un fel de dezavuare a delegaţilor naţionali, de consilierii naţionali, a delegaţilor ţărăniştii de consilierii ţărăniştii.

Liberalii sunt şi au tot dreptul să fie încântaţi. Ei pun mereu beţe în roate, iar consilierii se angajează, dintr'o falsă concepţie de opoziţie cu ori ce preţ.

Liberalii dominează administraţia comunală, dar fără s'o conducă, fiindcă ei au numai interes s'o încurce. Consiliul se potriveşte, primarul se emoţionează,... şi nu se face nici o treabă.

G.

Deputaţii socialişti franceji

duc patima politică până la... bataie!

Mirajul puterei este mare lucru!

In permanenta criză politică din Franţa, când mai toţi deputaţii ajung miniştri pentru 24 zile sau macar 24 ceasuri,... pofta de portofolii chinueşte din ce în ce mai mult şi pe deputaţii socialişti

Intre socialişti, partizanii „participării" au crescut considerabil. Iar discuţiile pro şi contra au ajuns la culmea patimei.

In ultimile crize de cabinet, consfătuirile parlamentarilor socialişti au degenerat în scandal. Deputatul Payra a trântit un pumn în nasul lui Zyromski, şi îndată încăerarea a devenit generală. Insulte, pumni, beţe...

Dacă vor merge tot aşa lucrurile, pofta de portofolii ministeriale are să provoace criza socialismului...

Represiunea în Spania

Ieşit la Madrid şi foarte furios de fluerăturile formidabile pe care le-a încasat în Franţa, dictatorul Primo de Rivera şi-a pus în gând să înăspresască represiunea.

Cel dintâi lovit este bărânul general Weyler care a fost deferit parchetului, sub acuzaţia de complot.

Expoziţia şi congresul internaţional de poliţie

Berlin. Iulie — Anul acesta va avea loc la Berlin un mare congres internaţional al Poliţiei. Totodată „Messe-Amt" din Berlin şi ministerul de interne al Prusiei, organizează *o mare expoziţie* de tot ce e în legătură cu poliţia. Statul german face toate înlesnirile pentru participanţi.

Din partea Finlandei s'a anunţat ministrul de interne, d. Ignatius. Cuba a delegat pe d. Percira, majorul poliţiei din Havana. Au aderat Austria, Franţa, Italia, ţările Scandinave, Spania, Portugalia etc. etc.

Numai România încă nu şi-a anunţat aceziunea.

Ar fi bine să vie din România prefecţi de poliţie şi comandanţi de pompieri. Vor avea ocazia să studieze o extraordinară organizaţie poliţienească, serviciul de siguranţă, societăţile de salvare, şi mai ales admirabila organizare a pompierilor, fără rival în toată lumea.

Z.

INVAŢAMANTUL TEHNIC

Expoziţia şcolii de Arte şi Meserii

din Roman

Roman.— Luni 19 Iulie s'a deschis în localul şcolii de arte şi meserii o foarte interesantă expoziţie din punct de vedere instructiv şi profesional.

După oficierea serviciului religios de către pr. Gh. Niţu secondat de corul şcolii, ia cuvântul d. inspector Gh. Cantemir care în cuvinte bine simţite relevă munca ce s'a depus în această instituţie prin colaborarea profesorilor cu elevii, arătând tot odată rodele îmbucurătoare ale acestei conlucrări. Răspunde d. Gh. Alesseanu administratorul Casei şcoalelor.

Cel din urmă vorbeşte d. insp. g-ral Sterian. Oratorul regretă profund de a nu fi cunoscut şi ajutat într'un mod mai serios până în prezent, învăţământul profesional, ajutor de care artele şi meseriile au atâta nevoie. Termină în aplauzele mulţimii, promiţându-şi concursul pentru propăşirea instituţiilor de acest gen.

D. Insp. Sterian ia apoi o foarfecă cu care taie panglicele de la uşile intrării, lăsând astfel publicului plăcerea de-a admira comorile de artă şi meşteşug.

Aşezată într'o sală spaţioasă şi luminată, cu pereţii împodobiţi cu numeroase desene industriale, expoziţia cuprinde cinci secţiuni: tâmplărie, metalurgie, ferărie, lăcătuşerie şi tapiţerie.

Atelierele de tapiţerie, vopsitorie şi rotărie expun o splendidă trăsură „Victoria" împreună cu două mai puţin reuşite docare „Franceze" efectuate de elevii: Olaru Ion şi Bordei Gh. absolvenţi ai şcolii.

Din secţia lăcătuşeriei remarcăm o minunată maşină de gătit efectuată de elevul Văcaru Gh. cl. V.

O batoză de 5 H. P. opera atelierelor de mecanică şi strungarie, atrage admiraţia agronomilor din judeţ.

Cuvinte de laudă sa mai cuvin d-lui Gh. Gotcu sub a cărui conducere secţia metalurgică a propăşit mult.

Expoziţia a atras numeros public care a cumpărat mai multe din obiectele expuse. Ea a stat deschisă până Sâmbătă 24 cor.

FILLOREANU

Imprumut englez?

Se afirmă că guvernul ar fi fost înştiinţat că piaţa Londrei admite acordarea unui împrumut României.

Insă financiarii engleji pun condiţia ca împrumutul să aibă aprobarea tuturor partidelor politice din ţară.

ŞCOALA VOINŢEI

Metoda doctorului Coué

A murit de curând la Nancy, doctorul Coué, vestit pe întreg pământul pentru metodele sale de vindecare. „Tata Coué", cum îi ziceau toţi cu dragoste, nu contesta medicina oficială şi chiar recomanda clienţilor săi să se conformeze prescripţiilor ei. Dar în acelaşi timp, el întrebuinţa în îngrijirea bolnavilor, o metodă de auto-suggestie cu totul nouă, în afară de prevederile tuturor tratatelor de terapeutică. Coué o numea „metoda întăririi voinţei" şi consista într'un lucru foarte simplu: *pacientul n'avea decât să repete la nesfârşit formula: „Sunt vindecat".*

Metoda doctorului Coué avea efecte bune. Admiratori din toate colţurile lumii veneau să-l vadă şi să urmeze minunata lui cură. In definitiv, de ce n'am admite că boala este o slăbire a voinţei de a trăi, o lenevie a organismului, care a cedat în faţa atacurilor din afară?

*

Dorinţa de a întări în noi facultatea voinţei este foarte răspândită azi. Şcoala d-rului Coué apare numai ca una din manifestările tendinţei generale a spiritului modern. Numeroase cărţi, cu titluri extraordinare, cu figuri pline de avânt, au pretenţia să arate cum putem educa puterea cea misterioasă, cum o putem crea şi cum o putem face să crească în fiecare din noi. Chestia formării voinţei şi a tipului voluntar a ajuns o adevărată obsesie.

La prima vedere grija şi atenţia ce se dă acestei facultăţi o părea un semn de vigoare sufletească la contemporanii noştri. Totuşi, dacă voinţa e perfect sănătoasă, de ce o supunem la regimuri de întărire? O voinţă puternică nu are nevoe de exerciţii de întărire; ea îşi dovedeşte existenţa manifestându-se pur şi simplu.

In pag. III-a

Ultima Oră

telegrafică şi telefonică

„Cetatea lui Abraham" IN CHALDEEA

Noile descoperiri arheologice din Mesopotania

Arheologul englez Leonard Woolley, şeful expediţiei organizate de British-Museum continuă cercetările în vechiul oraş Ur din Chaldeea, supranumit „cetatea lui Abraham".

Una din descoperirile minunate este *templul Ninei Gal, zeiţa Lunei*, construit în anul 2220 înainte de Hristos. Pe pietrele templului s'au găsit inscripţii despre activitatea lui Hammurabi, marele rege şi legislator al Babilonului.

In ultimul timp s'a descoperit şi un sistem de canalizare, precum şi bucătăria templului cu tot felul de cuptoare, oale, râşniţe şi diverse ustensile.

In templu s'a mai găsit un sicriu de metal, cu oasele unei femei, cu coşuleţul de lucru, bijuterii şi alte obiecte feminine. Se pare că sicriul datează de vre-o 2600 ani.

Şi astfel trecutul omenirii ne glăseşte tot mai clar, prin mii de resturi de o nespusă melancolie.

Un adevărat luminător în jud. Iaşi

Poate-că şi în ţara noastră se vor împlini cuvintele lui Goethe din clipa morţii sale, „mai multă lumină", legănându-ne în gândul că din ce în ce—cu toate poticnirile, precum le-a provocat războiul şi alte împrejurări neprielnice, din punct de vedere moral—mergem spre această realizare de mai multă lumină. Acea mai multă lumină cere însă pe purtătorii ei, prin care să se lumineze şi colţurile cele mai întunecate.

Ni face o mare plăcere a-i număra printre devotaţii împrăştiitori de raze luminoase pe d. dr. C. Vasiliu, medic şef al judeţului Iaşi, care se găseşte în fruntea acestui important serviciu, din Octombrie anul trecut. O mulţumire îi procură or cui cu ostinţa acestui distins medic, însufleţit de cele mai bune sentimente, de a-l ajuta pe poporul nostru în ceiace d-sa ca om şi ca medic îi poate fi de folos, precum şi însufleţit de aplicarea sau traducerea în fapta acestor năzuinţ.

Deosebit de binevenit e gândul d-sale că, în însănătoşirea trupească a poporului nostru, să se găsească mână în mână cu cei ce au a da sama de sănătatea lui sufletească preoţi şi învăţători.

Joi 22 | VII d. dr. Vasiliu l-a însoţit pe păr. Protoereu Niculea la un cerc cultural preoţesc ţinut la Cornesţ, din nou înfiinţata comună, care s'a deslipit din com. Miroslava.

După slujba religioasă, oficiată la biserică pentru onomastica M. S. Regina, urmând însufleţitele cuvinte ale Părinteluj

(Continuarea în pag. IV-a)

Primul avion german în România

Un grup reprezentând pe pilotul Lindner şi pe şeful aviaţiei militare române, general Rudeanu, în faţa avionului Junkers

Acum câteva zile a aterisat la aeroportul Pipera de lângă Bucureşti, pentru întâia oară de la război, un avion german uriaş, tip Junkers. Avionul este pilotat de suedezul Lindner, sub pavilion suedez. Avionul, de cea mai modernă construcţie, a produs senzaţie în cercurile militare şi civile ale Capitalei noastre şi a fost vizitat de ofiţeri superiori şi de miniştri.

VISURILE NOASTRE

de PROF. Dr. SOCOR

Să nu crezi, iubite cetitor, că voi să te întreţin, în cele ce urmează, asupra visurilor neamului, si, nici a sexului femenin relativ la egalitatea cu barbaţii.

Visurile neamului s'au realizat în mare parte; suntem în perioada de refacere şi de consolidare; dar pentru aceasta se cer energii şi directive noui, nu numai acapararea budgetul i şi împărţirea funcţiunilor.

Aspiraţiunile sexului femenin sunt pe cale de a se realiza: bătrâna zicătoare —„poale lungi şi minte scurtă" — a trecut de mult uitării, s'au scurtat poalele, şi, toaleta părului a devenit identică cu a barbatului.

Nu de aceste visuri voi să vorbesc, ci de fenomenul biologic care se produce în timpul somnului.

Impresiunile venite de din afară, prin simţurile noastre, lasă urme adânci în scoarţa cenuşie a crierului mare, care se conservă; *aceasta e baza fizică a memoriei* fără de care nu e nici ştiinţă, nici experienţă şi nici progres. In timpul somnului la început şi în spre sfârşitul lui, substratul material al conştiinţei nu funcţionează (Socor. „Opinia" din 19 Iun.), celelalte regiuni ale celulelor cerebrale menţionate, fie prin o alimentare mai puternică cu sânge, fie prin o excitaţiune internă provenită de la alte organe, deşteaptă impresiunile acumulate în zona senzoriomotrice, şi *această muncă a celulelor cerebrale constituie visele.*

„Evocarea acestor impressiuni „sunt luate drept realităţi, de „oarece lipseşte controlul cons„tiinţei; impressiuni fantastice, „combinări groteşti amestecate „la întâmplare ca figurile unui „Caleidoscop" (Gade).

Totuşi uneori este o legătură între imaginile care se succed, fiindcă associaţia ideilor nu este împedicată. Visurile sunt proiecţiunea în afară a impressiunilor primite prin simţurile noastre, şi, în producerea lor, simţul văzului şi al auzului joacă cel mai mare rol, fiind că aceste organe au o importanţă predominantă în relaţiile noastre sociale.

Caracterul visurilor atârnă de starea mentală în timpul când suntem trezi. De aceia când mintea ne e ocupată, în timpul zilei, de o ideie, această ideie formează noaptea substratul visului. Raţionamentul, uneori se exercită corect: sunt cazuri unde s'au rezolvit cele mai grele probleme în timpul visului.

Unul din fenomenile cele mai de samă ca caracteristică visurilor, este repegiunea cu care se succed imaginile, aşa că ne este cu neputinţă de a reacţiona. Depildă, dacă o greutate apasă asupra peptului, se pare că ne zugruma cineva fără a ne putea apăra, şi ne trezim înspăimântaţi.

Când suntem adormiţi putem mişca extremităţile noastre în mod reflex; dar, în general, în timpul visului, imaginile sunt mai vii şi se succedează mai repede decât mişcările noastre. Luther când a văzut pe dracul intrând în camera sa din Wittenburg, şi i-a svârlit cu calamara în cap, a avut o halucinaţie vizuală — un vis în timpul vegherii —; căci dacă această fantomă i-ar fi apărut în somn visând, cu greu ar fi putut face această mişcare impulsivă. (Mondsly).

(Continuarea în pag. IV-a)

Intreprinderile Forestiere
S. WEISSMANN
FABRICA DE CHERESTEA
IAŞI — ŞOSEAUA MOARA DE FOC No. 24-26 — IAŞ

Vinde cu preţurile cele mai reduse:
Rigle, grinzi şi scânduri de stejar, frasin, tei, ulm, plop, stâlpi de gard, furci de casă, căpriori, lătunoaie, lemne de foc, rămăşiţi de scânduri şi rumegătură de ferestreu.
Primeşte spre tăiere buşteni la gattere şi la maşini de tâmplărie.
Execută orice comenzi speciale.
Din cauza mutării depozitului Socola dela trei fântâni, vinde materialele de acolo cu preţ de desfacere.

Siguranţa veritabilă contra boalei constă numai prin a dizolva într'un litru de apă potabilă sau dinainte fiartă, conţinutul întreg al unui pachetel de

Lithinés du Dr Gustin

Se obţine în acest mod imediat o apă alcalină şi lithinată delicioasă la băut, spumoasă, foarte digestivă, care constitue cel mai bun regim spre a prezerva lumea sănătoasă, la orice vârstă şi a vindeca bolnavii suferind de o afecţiune oarecare de

Rinichi, Băşică, Ficat, Stomac, Intestine.

Agence Generale Française en Roumanie
Bucureşti, Strada Romulus 55
Depozit în Iaşi:
Banca Româno-franceză

„FLY TOX"
Aparat de **Vaporizat** în Camere şi
Soluţia FLY TOX care UCIDE:
Muşte, Gândaci, Ploşniţe, Molii, etc.
Se găseşte de vânzare la Parfumeria
„LA LEU"
Iaşi, strada Cuza Vodă No. 52
Singurul Depozitar pentru Iaşi

BECURI
electrice
cele mai solide, cele mai rezistente, din fabricile cele mai renumite: **Philips, Osram, Tungsram, Ferrowatt,** etc. mărci garantate, cumpăraţi mai eftin ca oriunde numai la Depozitul general
Zaharia Weiss
Piaţa Unirei

Sanatoriul Dr. Tzaicu
IAŞI, STR. CAROL 20, Telefon
Clinică Chirurgicală perfect instalată. Asepsia cea mai riguroasă. Adaptat la chirurgia de urgenţă, Mecanoterapie, Gynecologie, Ortopedie, Electroterapie, **Raze-Ultra-violete.**
Aparat de Raze Röntgen
Se primesc boli interne şi nervoase (excluse bolile contagioase şi nervoşii turbulenţi).
Informaţiuni şi consultaţiuni între orele 2-4 p. m.

Faceţi cura cu Depurativul Salparil
Cel mai puternic depurativ al sângelui
recomandat contra maladiilor: *gută, litiaza renală, boli de piele, ecseme, boli sifilitice,* etc. şi în orice afecţiuni ale sângelui viciat.
Depozitul general: FARMACIA Dr. KONYA — IAŞI
în provincie, contra ramburs.

Tribunalul Jud. Iaşi secţia III-a
Publicaţie de Vânzare
No. 5983 din 19 Iulie 1926

D-l Elias Ghelerter, chelner, domic. Iaşi str. Elena D-na No. 49, prin petiţia înreg. la No. 12178 | 926 a cerut Trib. Iaşi S. III-a să autorize Corpul Portăreilor Iaşi să facă Comandament şi toate actel · cerute de lege pentru vânzare prin licit. publ. a imobilului din Iaşi str. Ţuţora No. 22 propr. D-lui Iţic Erza Sin Buium şi Leia Iţic ambii proprietari domic. Iaşi str. Ţuţora No. 22, pentru îndestularea creditorului cu suma de 30.000 lei capital cu proc. convenţionale de 36 la sută pe an de la 6 Noembrie 1925 până la achitare ce are a lua şi cu cheltueli de urmărire în baza obligaţiei ipotecare autentific. de Trib. Iaşi S. III-a sub No. 808 din 925 înscrisă la No. 64 | 925 şi învestită cu f rm. exec. la No. 143 | 926. — Tribunalul admiţând cererea prin jurnalul No. 2990 | 926 a autorizat Corpul Portăreilor Iaşi să facă formele de vânzare prin licit. publ. a imobilului urmărit; s'a făcut şi comunicat Comandamentul No 3388 | 926 cu termen de 30 zile libere după care la stăruinţa creditorului conform art. 503 pr. civ. s'a făcut Procesul Verbal de situaţie al imobilului urmărit care este: Un imobil cu locul lui după întinderea şi stăpânirea de faţă situat în Iaşi str. Ţuţora No. 22, construcţie de cărămidă acop. cu tablă, compus din trei camere, în ogradă mai sunt două şuri de scânduri acop. cu tablă în stare proastă. Este îngrădit din toate părţi cu garduri de scânduri, afară despre proprietatea lui Avram Zeilig, unde nu are nici un soiu de îngrăditură. Să megieşeşte în faţă cu str. Ţuţora unde este o poartă şi o portiţă, la o parte cu proprietatea lui David Kahane şi de cealaltă parte cu proprietatea lui Avram Zeilig. Imobilul n'are alte sarcini afară de creanţa de mai sus.

Se încunoştinţează că vânzarea şi adjudecarea acestui imobil va avea loc în pretorul Trib. Iaşi S. III-a în *ziua de 22 Noembrie 1926* ora 12 amează începând licit. publ. de la suma de 30.000 lei fixată de creditor prin cerere.

Sunt somaţi toţi cei ce au vr'un drept de arendă, chirie, ipotecă sau alte privilegii ca înaintea adjudecărei să arăte înaintea Tribunalului pretenţiile lor, cunoscând că în urmă nu li se vor mai ţinea în seamă.

Dos. No. 637 | 926.
Preşedinte, GH. DIMITRIU
Portărel, I. Popovici

Sindicatul

Comercianţilor Detailişti din Iaşi str. Ştefan cel Mare No. 12 în curtea D-lui Leon Mayer Bijutier

Aduce la cunoştinţa D-lor Comercianţi detailişti din Oraşul şi Judeţul Iaşi că în fiecare Sâmbătă de la ora 4—6 şi Duminică de la ora 3—7 p. m. se va ţine şedinţă de către Comitetul Sindicatului, iar în zilele de Joi ora 2—4 p. m. se vor afla în localul Sindicatului doi membri din comitet pentru a primi înscrierile d-lor Comercianţi detailişti din oraşul şi Judeţul Iaşi.

Intrunindu-se Comitetul s'a hotărât înfiinţarea unei Bănci, a cărui Statut se va redacta Duminică 1 August 1926.

Rugăm pe d-nii Comercianţi a azista la redactarea statutului, deasemenea la şedinţele ce se vor ţine în fiecare Sâmbătă şi Duminică pentru a-şi putea da seama de marea importanţă a organizaţiei noastre.

COMITETUL

MICA PUBLICITATE

PIERDUT buletinul de înscriere în biroul Populaţiei, eliberat de Comisia Disp. a 5-a.
Il declar nul şi fără valoare în mâinile oricui s'ar afla.
ALTER IOSEF
str. Rufeni No. 18

PIERDUT buletinul populaţiei eliberat de Comisia a 4-a.
Il declar nul şi fără valoare în mâinile oricui s'ar afla.
CONST. BOTEZ
strada Lăutari No. 91

DE VÂNZARE un imobil din oraşul Roman strada Mihail Eminescu No. 27 compus din trei odăi şi două antreturi, două odăiţe la poartă, 5 prăjini de grădină în dosul casei, pomi fructiferi, grădină cu flori în faţa caselor, fântână la poartă caselor. Imobilul neavând nici o sarcină se vinde îndată.
A se adresa proprietarului Alexandru Mândru str. Eternitate No. 42 disp. V-a Iaşi.

DE INCHIRIAT chiar imediat o locuinţă la o vie în regiunea copoului 5 minute depărtare de tramvai compusă din trei odăi, una bucătărie, un antret, un geamlâc, una verandă, grajd, şură, p'vniţă şi eventual pârtaş la recolta viitoare a viei.
Se închiriază şi odăi pentru sezonul de vară. A se adresa în str. I. C. Brătianu 132 la L. G.

MOTOR de benzină, 12—14 cai, Ober Ursel Frankfurt şi dinam A. E. G., 58 amperi, 115 volţi, în stare nouă, de vânzare. Ocazie rară. A se adresa str. Carol No. 20 Iaşi.

BANI CU IMPRUMUT se acordă imediat da către Biroul de comision şi gaj „Ajutorul Nostru" str. Cuza Vodă 71. *Cine vrea să vândă* repede şi *convenabil*: mobile, piane, bijuterii, covoare, obiecte de artă, bibelouri, etc., să le depună în acest scop la Biroul „Ajutorul Nostru", care face această operaţiune, fără speze, numai contra unui comision după vânzare, de 5% acordând la cerere şi *aconturi.*
Da vânzare ocazional: două ovoare persane splendide, un cupeu, uua maşină „Singer", stofe diferite. plătibile în rate.
Tot în acest local se predau lecţii de dactilografie şi se copiază acte.

DE INCHIRIAT două camere mobilate cu bucătărie.
A se adresa la ziar.

Licitaţie

La Orfelinatul Evreesc din str. Gh. Mârzescu No. 24 va avea loc Joi 29 Iulie ora 10 a. m. o licitaţie pentru vânzarea a diferite reforme provenite din lenjuri şi haine.

Comitetul

Toată lumea s'a convins că marca cea mai renumită de prezervative este numai
Pu- Pi- Po-
Marque Deposee
garanţie deplină
Cereţi la toate farmaciile droguerille şi parfumeriile din ţară.

Regia Monopolurilor Statului
Direcţia Manufacturei de Tutun
CHIŞINAU

Manufactura de tutun Chişinău scoate în licitaţie pe ziua de 19 August a. c. ora 11 procurarea a 1500 m³ balast şi pe ziua de 20 August a. c. ora 11 procurarea a 1500 traverse de st jar pentru cale secundară ambele materiale predabile loco Depozitul Manufacturei.
Caetele de sarcini ale acestor furnituri se pot vedea la Direcţiunea Manufacturei Chişinău în toate zilele de lucru între orele 7—11 şi 15—18.

DIRECŢIUNEA

Un cămin pentru ucenici în Iaşi

Constituirea comitetului.— Fondul de un milion

Ieri după amiază a avut loc la primărie o consfătuire convocată de d. inspector Gh. Ciurea.

Au participat d-nii N. Petrea, primarul oraşului, Căpitan Corjescu, prefectul poliţiei, Th. Pogonat, sub prefect de judeţ, dr. C. Tănăsescu, medicul şef al oraşului, Grigore Roiu, Inspector Şcolar, Senator dr. Enăşescu, reprezentantul Camerei Agricole, P. Fântânaru, fost prefect, Osvald Racovitză şi alţi.

D. Petrea deschizând şedinţa a anunţat că scopul întrunirei este de a se constitui un comitet care să se ocupe de ridicarea unui cămin pentru ucenici în Iaşi.

Apoi comitetul s'a ales sub preşidenţia d-lui primar Petrea şi în care întru d-nii Inspector Gh. Ciurea, dr. Tănăsescu, Osvald Racovitză, C. Pancu, preşedintele Corporaţiei Metalurgice, Mărgărint, preşedintele Corporaţiei Constructorilor, Arthur Ruj, salariat industrial şi Gh. M. Ionescu preşedintele Uniunei Micilor Industriaşi.

In acest comitet mai intră de drept d-nii prefecţi de judeţ şi poliţie, inspectorul învăţământului primar, un reprezentant al Camerei de Comerţ şi Industrie şi unul al Camerei Agricole şi alţi şefi de autorităţi.

*

Comitetul după ce va fi aprobat de Ministerul Muncei, îşi va începe activitatea.

Un prim fond de un milion lei pentru căminul ucenicilor se află depus la Banca Naţională, din partea Ministerului Muncei.

Dacă nu vor fi fonduri suficiente pentru cumpărarea sau clădirea unui local propriu, se va închiria un cămin unde vor putea fi găzduiţi la început 70-75 de ucenici.

Iar neînţelegerile dela Izvorul Moldovei

O cerere de suspendare a noilor ad-tori delegaţi

Cu toate că în timpul vacanţei, Tribunalul secţia III, nu judecă decât Joi, totuşi s'a judecat eri o cerere de suspendare a d-lor Adolf Leibovici şi Izac Pincu, din calitatea de ad-tori delegaţi ai societăţei Izvorul Moldovei.

Cererea a fost introdusă de aceiaşi acţionari ai societăţei care au făcut cunoscuta reclamaţie de falş, (şi care se află acum in cercetarea cab. III Instrucţie).

Tribunalul a fost compus din d. Iorga.

Din partea reclamanţilor au pledat d-nii C. Diamant şi Nelu Ionescu, iar apărarea a fost susţinută de d-nii Alfons Herovanu şi C. Simionescu.

Reclamanţii în cererea lor de suspendare au arătat că procesul verbal, încheiat cu ocazia adunărei generale în ziua de 20 Iunie, şi pe baza căruia funcţionează administratorii delegaţi de azi — este falş.

Adică s'au discutat altele şi s'au scris altele în procesul verbal.

Iar biroul care a prezidat adunarea a semnat procesul verbal fără a-l mai ceti.

Pentru a se lămuri, d. preşedinte cheamă la interogatoriu de d. Croitoru, preşedintele biroului. Acesta confirmă că a subscri fără să citească procesul-verbal.

Reclamanţii mai arată că şi şedinţa însăşi în care s'a hotărât modificarea statutului a fost nelegal ţinută.

Apararea a arătat că cererea de suspendare nu se poate încă judeca de Tribunal, ea fiind prematură. Aceasta pentru că s'ar putea împieta asupra instanţiei penale.

Tribunalul a rămas să se pronunţe.

x D. G. Dimitriu-Păuşeşti, avocat al statului la Iaşi, a fost transferat din oficiu, în aceiaşi calitate, la Cetatea Albă, pe ziua de 1 August a. c.

IN VILEGIATURĂ

Scrisori din Dorna Vatra

Călduri tropicale. Un program de îmbunătăţiri

Din toate părţile ţărei, se adună tot mereu o mulţime de lume care fuge de căldurile tropicale ce bântuie peste tot.

Nu prea au nimerit bine refugiul, căci de câteva săptămâni nişte călduri excesiv de mari s'au abătut asupra Dornei. Arşiţa din timpul zilei e îngrozitoare şi soarele dogoritor face viaţa imposibilă vilegiaturiştilor de aci.

Dornenii nu-şi mai amintesc de zeci de ani astfel de călduri tropicale, şi dacă vezi ceilalţi cetăţeni ştergându-şi fruntea de sudoare, dornenii nedeprinşi cu o astfel de climă — sunt fierţi şi nu-şi mai găsesc locul.

De aceia toată lumea se afundă tot mai mult în pădure la umbra brazilor gigantici spre a-şi găsi adăpost. Cu greu însă găseşti câte o bancă, iar dacă cumva vrei să te odihneşti jos pe iarbă, apoi ai păţit-o căci imediat oamenii de pază sau agenţi vigilenţi ai poliţiei te şi amendează, iar dacă dau peste un cetăţean mai recalcitrant este dus la poliţie —ca cel din urmă puşcăriaş.

Am găsi explicabil acest zel, în parc, dar nu în fundul pădurei, unde mergi special pentru odihnă.

*

Profitând de prezenţa d-lui Buzdugan, fost ministru în localitate, şi cum d-sa se interesează foarte mult de această staţiune, s'a convocat de urgenţă comisiunea balneară sub preşidenţia d-sale, spre a se discuta de nevoile staţiunei.— S'a luat în deliberare doleanţele cetăţenilor, formulate într'un număr anterior al ziarului „Opinia". Comisiunea a găsit foarte întemeiate aceste plângeri, căci nu e suficient să supui publicul la taxe şi cheltueli, ci trebue să-i dai şi ceva în schimb.

Aşa încât s'au formulat următoarele înbunătăţiri:

Pavarea de urgenţă a întregului orăşel cu piatră cubică; instalarea de apă şi canal în toate casele, — plantarea străzilor de ambele părţi formând bulevarde, mutarea pieţii de alimente din plin centru înt'un loc mai îndepărtat şi formarea unei hale salubre şi higienice.

Intră apoi în proect mărirea debitului de apă, captarea de noui izvoare, acid carbonic etc. cele de acum fiind absolut insuficiente, şi în fine multe alte îmbunătăţiri absolut necesare.

Pentru realizarea acestora, comisiunea a şi făcut un raport detailat Fondului Religionar cu sediul la Cernăuţi cerând alocarea unui fond de câteva milioane lei, deasemenea se va interveni şi la Ministerele de resort pentru a veni în ajutorul staţiunei.

Desigur proectele sunt frumoase, ne temem însă că vor trebui cel puţin 20 ani ca ele să fie realizate.

O mare anomalie este în chestia apei minerale de băut localnică „Poiana Negri".

In timp ce la toate staţiunile balneare, apele minerale sunt absolut la discreţie, în mod gratuit, aci la Dorna Vatra se comercializează această apă, căci nu o poţi căpăta de cât cu 10 lei sticluţa mică şi 15 lei sticla de un litru, bine înţeles că fără sticlă, căci aceasta rămâne restauratorului. Costă dar mai scump ca vinul sau ca berea, apa minerală localnică, care izvoreşte din pământ, şi care ar trebui să fie cât mai la îndemâna celor care vin aci.

Vizitatori sunt numeroşi şi pe zi ce trece tot vin trenuri tixite; nu mai este nicăeri o cameră liberă şi la masă de asemenea trebue să te lupţi să poţi ocupa un loc.

Din *Iaşi* au mai venit următoarele familii: Fam, Dr. Konya, Gheorghiu, Elişcu, d-na şi d. Ing. Florian, Insp. Mitru, I. A. Ghetzler cu d-na, D. Klughaup, Prof. Constantinescu-Iaşi, d. şi d-na Isac Popper, d. şi d-na I. Popovici (şef Contabil B-ca Un. Rom.), fam. Şaie Halpern, Avoc. V. Cireş, Haimovici (prop. Moara Dacia), Flügelman, Adlersberg, fam. Leon Geller, Ing. Kern, Dr. Glückman, fam. Kohnfeld, fam. Heinr. Kahane, fam. Teodorescu (casier C. F. R.), fam. Garabet Manea, d-na Ella Wachtel, d-na Laufer. *Vileg.*

Dorna-Vatra 20 Iulie

ULTIMA ORA

Complot în Franța

CONTRA MINISTRULUI DE FINANȚE AL STATELOR-UNITE

Viena 27.— O informație din Paris anunță că comuniștii francezi au pus la cale un complot contra vieții d-lui Mellon, ministru al Statelor Unite.

Poliția aflând despre aceasta, s'a schimbat imediat itinerarul călătoriei d-lui Mellon. D-sa a părăsit trenul și a sosit la Paris cu automobilul.

Testamentul Marghiloman

București 27. — Succesiunea Marghiloman a fost pusă de fisc la o taxă de 19 milioane lei.

Totalul succesiunii este evaluat la 100 milioane. Datoriile care grevează succesiunea se urcă la 40 milioane lei.

Creditorii au intenția să pue sechestru pe averea succesorală.

Vezuviul în activitate

Roma 27. — Vezuviul a început din nou să erupă. O imensă coloană de fum ese din crater. Iar noaptea, flacările se văd la mari distanțe.

Specialiștii asigură însă că erupția nu prezintă nici un pericol.

Aventura tragi-comică

a unui ministru plenipotențiar

Dama geloasă. — Mătura. — In fața tramvaiului

București 27.— O afacere picantă s'a întâmplat eri la un hotel din Calea Victoriei al cărei erou este reprezentantul diplomatic al unei țări străine.

Diplomatul în chestie are două prietene : una este o fată din Piatra-Neamț iar alta o portugheză.

Eri după amiază romînca a surprins pe diplomat la hotel în intimitate cu portugheza. Foarte furioasă, romînca a lovit pe diplomat cu o mătură și a devastat odaia. Apoi, numai în cămașă, a eșit pe Calea Victoriei trecând în strada Academiei, unde s'a aruncat înaintea unui tramvai. A intervenit însă un agent polițienesc, a ridicat-o și a trimes-o la secție.

Conferința de la Ministerul Instrucțiunei

O telegramă sosită ieri la prânz Inspectoratului Școlar al Regiunei locale din partea Ministerului Instrucțiunei, anunță că sunt convocați în Capitală pentru ziua de Vineri toți inspectorii școlari. In după amiaza acelei zile va avea loc la Minister o conferință a tuturor inspectorilor școlari din toată țara sub președința d-lui ministru Ion Petrovici.

Din Iași vor pleca d-nii Lucian Roiu, Inspector șef și Grigore Roiu, inspectorul învățământului primar.

Școala Comercială Superioară de fete în Iași

Cererile repetate ale „Opiniei" în chestia școalei comerciale superioare de fete din Iași au fost satisfăcute.

Incepând cu noul an școlar orașul nostru va avea această instituție de cultură pusă sub direcția d-nei Maria Țintilă.

D. Inspector Roiu ne-a declarat eri că nu s'a hotărât încă localul unde va avea a funcționa școala, și până acum nu s'a numit încă personalul didactic.

Totuși până la începutul anului școlar, toate cerințele vor fi satisfăcute astfel ca școala să nu întârzie de a-și deschide porțile.

Declarația guvernului francez

Paris 27.— In consiliul de miniștri, d. Poincaré a comunicat declarația guvernului.

In declarație se arată că *problema datoriilor în străinătate va rămâne pe planul al doilea.* Guvernul dă prioritate sporirii veniturilor statului.

Asanarea francului va forma punctul principal al activității guvernamentale, ci se va căuta ca printr'o politică dreaptă de impozite să se restabilească încrederea generală.

Consiliul de miniștri a aprobat declarația întocmită de d. Poincaré.

Revoltă militară în Turcia

Constantinopol 27.—Garnizoanele din Erzerum și Trapezund s'au răsculat treo când de partea unioniștilor.

Tronul Ungariei

Budapesta 27. — Ziarele anunță că contele Andrassy a plecat în Spania pentru a se întâlni cu ex-regina Zitta pentru a discuta readucerea pe tron a arhiducelui Otto.

ROMANIA CERE UN LOC PERMANENT în consiliul Ligii Națiunilor ?

Păreri în chestia Basarabiei

Berlin 27.— „Berliner Tageblatt" se ocupă într'un articol despre mediațiunea Italiei între Rusia și România.

Ziarul afirmă că Italia a făgăduit României tot concursul pentru a obține un loc permanent în consiliul Ligii Națiunilor.

Ziarul adaugă că guvernul român va lucra și prin Liga Națiunilor cu toată energia pentru soluționarea chestiei Basarabiei.

Ziarul berlinez își dă părerea că prin intermediul Franței s'ar putea încheia un pact cu Rusia, recunoscându-se alipirea Basarabiei, iar ca compensație, dându-se Rusiei un drum liber Odesa-Galați pentru necesități economice.

PLANURILE NOILOR CONSTRUCȚII

LA UNIVERSITATEA DIN IASI

D. arhitect șef al ministerului instrucțiunii publice I. Pompiian, trimis oficial la Iași de către d. ministru I. Petrovici, dimpreună cu membrii Senatului universitar, a schițat în cursul zilei de eri, planurile noilor construcții ce se vor face în grădina Universității.

Astfel, între actualul palat al Universității și al Seminarului de slavistică, într'un careu, se vor clădi cele două facultăți de drept și litere ; iar în fundul grădinii, câteva laboratoare dela fac. de științi.

Facultatea de litere, pe lângă amfiteatrele în număr de 3, cari vor putea cuprinde până la 700 persoane, va mai avea 60 de săli necesare seminariilor.

A rămas ca d. I. Coroi decanul facultății de drept să schițeze și d-sa planul sălilor necesare fac. de drept.

Cu planul acesta, d. Pompilian s'a reîntors aseară în Capitală.

INFORMAȚII

x D. Stelian Popescu, într'un articol semnat în „Universul", cere excluderea din învățământ a d-lui M. Ralea pentru că a luat apărarea d-lui C. Stere !!!

x Cu referire la o informație a noastră, d. primar Petrea ne asigură că d-sa nu respinge nici o ofertă de grâu sau făină, ci din contra, depune toate sforțările pentru aprovizionarea Iașului.

x Aflăm cu părere de rău că d-na Berza, soția d-lui avocat Berza, a încetat din viață.

x Ieri dimineață, d. primar Petrea a oficiat căsătoria domnișoarei Eugenia Stamboliu (sora d-lui ajutor de primar Stamboliu) cu d. prof. Gh. Stănescu.

Seara a avut loc căsătoria religioasă în locuința d-lui Stamboliu. Nuni au fost d-na și d. ing. Petrovici.

x Licitație. — In ziua de 28 luie a. c. ora 11 a. m. se va ține în localul Primăriei licitație publică pentru vinderea a trei mașini scoase din serviciu și anume :

1. Un automobil marca Fiat motor 60 cai ; licitația va începe de la 60.000 lei, garanția 6000 lei.

2. Un Automobil marca Pachard motor 35 cai ; licitația va începe de la 20.000 lei, garanția 2000 lei.

3. O camionetă Federala ; licitația va începe de la 10.000 lei, garanția 1000 lei.

Garanțiile se vor depune în numerar sau efecte garantate de Stat.

Mașinile se pot vedea în fiecare zi de lucru la garajul de la Socola (Manta roșie).

x Astăzi la prânz au fost transportați la gară și trimiși la diferite penitenciare, condamnații Michel Cohn, Maer Herșcovici și Moscu Moscovici din penitenciarul Galata.

Ei se plânseseră de rău tratament și declaseră greva foamei.

x D. prof. Borcea, care a fost invitat să ție în diferite centre universitare pe unde se vor opri excursioniștii, o serie de conferințe, și-a luat un bogat material de faună a mării negre și de clișee pentru proecții.

x In lipsa d-lui rector dr. Slătineanu, afacerile Rectoratului vor fi conduse de către d. pro-rector P. Bogdan.

x La excursia universitarilor români în America iau parte din Iași și d. Ion Borcea profesor la Fac. de Științe, d-na dr. Lucia Leon-Borcea, medic primar al Maternității și d. I. Inculeț, fost ministru.

D-lor au părăsit Iașul, Sâmbătă seara, plecând direct, spre Berlin, de unde vor ajunge la Rotherdam grupul plecat din București.

x Furturi în tren.— Dela o vreme în coace furturile în trenuri pe distanța Mărășești—Iași au reînceput pe o scară întinsă. Astfel, astă noapte s'a furat în trenul accelerat 701, București - Iași - Chișinău d-lui Rămniceanu dela „Adevărul", o mantilă, pălăria, o valiză de piele și suma de 2100 lei ; iar d-lui A. Litvak din Chișinău str. Haralambie 2, o valiză cu medicamente și alte obiecte.

Păgubașii au reclamat astăzi dimineață poliției gării locale care a început cercetările.

CAMIONUL FORD

Experiența arată că mai mult de 80 % a transporturilor obișnuite, cântăresc mai puțin de 1000 kgr. Acest motiv l'a indemnat pe Henry Ford de a construi „Camionul de o tonă" care corespunde cel mai bine principiului lui Ford, de a transforma automobilul într'un mijloc universal de transport.

Prețul camioanelor Ford este minimal. Ele sunt puternice, repezi și resistente. Toate piesele sunt executate cu o precizie matematică, pot fi ușor inlocuite, cea-ce exclude orice posibilitate ca mașinele să devie neutilizabile. De acea jumătate din camioanele din intreaga lume, sunt camioane Ford.

Industriași și comercianți, cari voiți a extinde întreprinderile voastre și a economisi cheltuelile, intrebuințați acest modern mijloc de transport, care a rezolvat complect chestiunea transporturilor ușoare.

Cinci modele diferite a caroseriilor originale Ford, corespunzând diferitelor scopuri, pot fi oricând livrate.

Caroserie cu platformă Cu pereți laterali demontabili

Chiocia de o tonă

Ford

Ford Motor Company

Vizitați încă astăzi pe unul din numerosii noștri reprezentanți în țară.

Consfătuirea de la Primărie

în chestia scoaterei la pensie a funcționarilor bătrâni

Astăzi la orele 1 p. m. au fost convocați în cabinetul primarului toți șefii de serviciu pentru a se discuta chestiunea aplicării statutului funcționarilor pentru scoaterea la pensie a celora care împlinesc vrâsta de 60 ani și avansarea celorlalți care corespund cerințelor statutului.

Erau de față și toți ajutorii de primari.

D. Petrea arătând scopul pentru care au fost convocați șefii de serviciu, adică funcționarii superiori, spune că a primit o adresă din partea Ministerului prin prefectura de județ pentru că în conformitate cu Statutul Funcționarilor să se iee măsuri pentru acei care îndeplinesc condițiunele de scoatere la pensie și de avansare să fie scoși sau avansați pe ziua de 1 Octombrie.

După ce primarul a ținut o cuvântare în care și-a exprimat toată solicitudinea pentru funcționari, d. secretar general Gall a fost însărcinat să întocmească până în ziua de 1 August referatul și tabloul conform statutului.

D. Matache Georgescu a declarat că a fost cel dintâiu aseară în delegația permanentă care a ridicat această chestiune.

D. Stamboliu a propus ca funcționarilor care vor fi scoși la pensie să li se dele și o diurnă câțiva ani pentru serviciile care le aduc primăriei.

D. Chirica a spus că aplicarea statului este un act de dreptate pentru funcționarii ce așteaptă să fie avansați.

*

In numele celor care urmează să fie scoși la pensie a vorbit d. Gall și ședința a luat sfârșit la orele 1 jumătate.

Rep.

x D. Șt. Culianu, judecător de instrucție la cabinetul II, a fost înaintat pe loc la gradul de președinte de tribunal.

Intre proprietari și chiriași

Un chiriaș grav maltratat

Un conflict sângeros între un chiriaș și proprietarul său, se cercetează de autoritățile polițienești din localitate.

Locuitorul Onu Gh. din str. Bularga, în urma unui conflict cu proprietarul său care locuește în aceeaș curte, a fost grav lovit de acesta din urmă, cu un topor peste mână.

Apoi proprietarul a mai rupt și hainele chiriașului.

Cazul se cercetează de poiție.

Profund îndurerații : Nathanael Al. Daniel cu soția și copii ; Nicu D. Daniel, Martin Daniel, Etienne Daniel, Paula Halpérine, cu soțul, fiica, ginere și nepotul ; Familia Israel Grünberg, precum și surorile și soții lor și toți nepoții, nepoatele și strănepoții, au adânca durere de a vesti rudele, prietenii și cunoscuții despre decesul scumpului lor părinte, bunic, frate, străbunic, socru și unchiu

Albert E. Daniel

care s'a savârșit din viață, după o lungă suferință, în noaptea de 26 spre 27 al curentei și roagă să asistați la ceremonia funebră, care va avea loc Mercuri, 28 curent, la orele 3 p. m.

Cortegiul va porni dela domiciliul funerar, Strada Palat 2, la cimitirul israelit din localitate.

DOCTORUL

R. DAMSKER

fost medic de spital și de oraș

Str. Cismăriei 17

(vis-a-vis de Halâ)

BOLI INTERNE

SIFILIS și GENITO-URINARE

Consultații :

8—11 a. m. și 2—5 p. m.

DOCTOR

E. GHELMAN

Specializat la Viena

Boli de Piele și de păr

Sifilis și Venerice

Tratamentul radical a blenoragiei acute și cronice prin Uretroscopia (Iluminatul canalului uretral) Electrolyza, galvanocaustica, vaccinoterapia.

Str. GÂNDU No. 1 vis-a-vis de Cinema Elisabeta

Intrarea prin stradela Talpalari.

Consult. : 9-10 a. m. și 2-7 p. m.

Duminică 11—12 a. m.

Umbrele

Cu prețuri reduse se găsesc numai la

Fabrica de Umbrele

F. Kaufman

Str. Ștefan cel Mare 21

alături de magazinul „La Vultur"

Atelier special de reparat și îmbrăcat umbrele

STIRI DIN TARA SI STRĂINATATE

IN JURUL DESCINDEREI DELA SFATUL NEGUSTORESC

Amănunte complecte.— Ce registre au fost ridicate.— Interogarea d-lui N. V. Ştefăniu.

In legătură cu senzaţionala descindere de la Sfatul Negustoresc din localitate, dăm astăzi amănunte complecte.

Luni 19 Iulie, primindu-se la Parchet un denunţ semnat de câţiva comercianţi în frunte cu d. Brociner, cum că la Sfatul Negustoresc s'ar fi săvârşit neregului, Siguranţa a fost însărcinată să facă o descindere în localul Sfatului.

In aceiaşi zi la orele 8 seara s'a prezentat la Sfatul Negustoresc d. Grigore Botez, şeful siguranţei locale, împreună cu un întreg aparat poliţienesc şi jandarmi cu baioneta la armă.

Intrucât descinderea urma să fie făcută în cabinetul secretarului, acesta nefiind acolo, d. Botez s'a dus acasă la d. Şerbănescu şi l'a pus în cunoştinţă de scopul vizitei sale.

D. Şerbănescu a răspuns că descinderea trebue să se facă cu învoirea d-lui N. V. Ştefăniu preşedintele Sfatului Negustoresc.

In urma unei convorbiri telefonice cu d. Ştefăniu, d. Botez împreună cu d. Şerbănescu s'a dus la Sfat unde s'a făcut descinderea în cabinetul Secretarului.

In timpul acesta au sosit la Sfat şi d-nii Em. Lupu şi I. Rozenthal.

*

Sigilarea registrelor

Conform notei specificate de Parchet, s'au sigilat următoarele registre: journal, Cartea Mare, Casa, dosarul de corespondenţă şi situaţia gestiunilor din ultimii ani sub conducerea actualului comitet.

D-nii Lupu şi Rozenthal s'au dus imediat la Parchet şi au protestat la d. jude instructor Pavlof contra ordinului de ridicare a registrelor.

Atunci d. Pavlof a dat dispoziţia ca registrele să fie lăsate sigilate acolo, întrucât verificarea lor se va face în localul Sfatului.

*

Iată însă că a doua zi se prezintă cu o delegaţie din partea Parchetului un grefier care ridică toate registrele sigilate de cu seară.

Aici s'a terminat operaţia cu descinderea.

Interogarea d-lui Ştefăniu

D. N. V. Ştefăniu preşedintele Sfatului Negustoresc fiind chemat la interogatoriu, a trimis un certificat medical cum că este bolnav şi nu poate veni.

Sâmbătă au venit la d-sa acasă d-nii jude instructor Pavlof însoţit de d-nii procurori Panu şi Agapi şi un grefier care i-au luat interogatorul.

După cât am putut afla d-nul Ştefăniu s'a mărginit în a declara că toată această afacere are un substrat politic de pe urma căreia caută să profite câţiva interesaţi.

*

Reclamanţii au fost şi ei citaţi la Parchet.

Se ştie că acuzaţiile au fost fost aduse contra actualului comitet compus din 27 persoane sub preşedinţia d-lui Ştefăniu, vice preşedinţi fiind d-nii Rozenthal, Dobrovici şi E. Marcovici.

*

Dar se pare că afacerea dela Sfatul Negustoresc va lua o turnură senzaţională.

L. PAUL

Visurile noastre

(Continuarea din pag. I-a)

In privinţa aşa numitelor visuri prevestitoare, observaţiunea ne arată că sunt procese patologice care se desvoltă incet, de care nu ţinem samă în timpul vegherei, şi, care după un timp apar realminte. Celelalte categorii par a avea numai o coincidenţă fatală.

Apariţia în vis a persoanelor care nu mai erau în viaţă, a dat naştere la credinţa nemuririi sufletului. Dealtmintrelea visurile au un mare rol în religia şi istoria politică.

Visul părintelui Abraham care văzu o scară ce se întindea de la capul lui până la Dumnezau, pe care îngerii îi aduceau mesageriile Atot puternicului; Visul lui Mahomed şi oracolul de la Delphi, documentează acest fapt.

Vulgul a acordat un caracter supranatural visurilor, considerându-le ca emanate de la divinităţi, de oarece la cei vechi somnul era zeificat. (Socor. „Opinia" 19 Iun.). Frica de necunoscut, a făcut pe om să atribuie fantomelor din timpul somnului o existenţă reală şi au populat cu ele cercul. (Lucretius).

Dr. SOCOR

Semnele unei catastrofe terestre?

Urgia lupilor în Rusia

Rusia e bântuită acum în vară de haite întregi de lupi,

Guvernul s'a văzut silit să întreprindă o adevărată cruciadă pentru stârpirea lupilor.

In acest scop au fost trimise trupe bine înarmate la sate, iar pe de altă parte şi s'au pus şi ţăranilor, la dispoziţie puşti şi muniţiuni.

La această vânătoare extraordinară s'au întrebuinţat şi mitraliere, ba chiar aeroplane şi bombe cu gaze.

Peste 100.000 animale domestice au căzut în câteva săptămâni numai, pradă lupilor.

Dar ca groaza să fie şi mai mare, majoritatea lupilor sunt turbaţi. Peste 1000 persoane muşcate de aceste bestii, au murit în chinuri îngrozitoare.

Ţăranii înspăimântaţi spun, că şi plaga lupilor e în legătură cu ultimele catastrofe elementare, nundaţii şi cutremure de pământ şi că nu sunt decât preludiul sfârşitului lumii.

Invăţaţii au ajuns la aceleaşi concluzii. E probabil, zic ei, că lupii presimt o catastrofă. Instinctul le porunceşte să fugă la vreme, aşa cum şoarecii fug de pe vaporul ce se scufundă.

-- CITIŢI „OPINIA" --

şi-o răspândiţi

Revărsarea Dunării la Cernavodă

Apele formează o adevărată mare

Din cauza ploilor din ultimul timp, apele Dunării au crescut considerabil şi pe unele locuri au revărsat.

Intre Cernavodă şi Feteşti spectacolul ofrit de revărsarea apelor Dunărei şi a braţului Borcea este impresionant. In noaptea de Sâmbătă spre Duminică (24-25 c.) apele s'au revărsat pe întinderi colosale, acoperind toate terenurile cultivate, toate bostănăriile, toate regiunile unde se găsea un număr mare de vite, din care cele mai multe s'au înecat.

In tot cursul zilei de Duminică, 25 c., apele Dunărei au continuat să se reverse, acoperind complet toată regiunea cuprinsă între cele două cursuri principale de apă.

Apele au ajuns până la înălţimea liniei ferate Cernavodă—Feteşti şi dacă ele vor continua să crească, linia va fi şi ea inundată.

Cum treci podul dela Cernavodă ai impresia unei mări care se întinde la infinit.

Numai o mică fâşie de uscat a rămas: terasamentul c. f.

Pagubele sunt mari.

Un adevărat luminător în jud. Iaşi

(Continuare din pag. I-a)

Protoiereu pentru sărbătorirea zilei şi recomandarea noului paroh de la Cornesti, păr. Grigoraş, care la rândul său a făcut o expunere asupra nevoilor sufleteşti locale precum Sf S. le vede — medicul primar a vorbit cu drăgălăşenie şi distincţia ce-l caracterizează,—despre mortalitatea infantilă. D-sa a vorbit şi ca medic priceput, dar şi ca om ce procentul prea mare de perdere a copiilor, mai ales la ţară, prin neîngrijirea copiilor, îndeosebi a mamelor; au fost cuvinte cari au intrat şi'n inima celei mai recalcitrante mame faţă de sfaturi medicale.

Simpatiile erau unanime din partea preoţilor adunaţi ca şi a poporului, pentru medicul primar, care în haină celei mai mari modestii s'a pus şi la Iaşi, precum a făcut-o cu prisosinţă la Dorohoi ca medic primar, în slujba adevăratei slujiri a neamului.

Urmând o masă în casa ospitalieră a proprietarului, d. Niculescu, reprezentat cu demnitate, în lipsa sa, de d-na Niculescu, s'au destăşurat multe gânduri de calea de urmat pentru întărirea sufletească şi trupească a neamului. D. medic primar s'a adresat îndeosebi d-nei Niculescu pentru înfiinţarea unui dispensar de sugaci în acea comună.

D. dr. Vasiliu în calea de osteneală devotată, pe care şi-a trasat-o, fie sigur de binecuvântarea tuturor ca i doresc intrarea a cât mei multă lumină în straturile adânci ale poporului, biserica secondându-l cu tot dragul.

Pentru reuşita cercului d-la Cornesti, printre cei ce au fost „de casă" şi s'au ostenit, se cuvine a fi amintiţi d-na şi d. agronom Stănescu.

Preot F. BODNĂRESCU

ROMANUL DE DRAGOSTE AL TINEREI ELENA LUTFAC

EVREICA CREŞTINATĂ.— PROCESUL DE AZI.—

Tribunalul Secţia I, are a judeca azi, un interesant proces

Este vorba de o cerere de suspendarea unui mandat de arestare emis contra unei copile de 16 ani, Sura Miriam Lutfac, din Piaţa Sft. Spiridon.

Este interesantă odiseea acestei copile. Fiica unui cizmar din Piaţa Sft. Spiridon, copila s'a inamorat de un fost lucrător, azi sergent de jandarmi.

Cu toate că ştia că iubitul ei e creştin şi e însurat, fiind şi tată de copii, copila a părăsit casa părinţilor, ducându-se să conveţuiască cu alesul inimei ei.

Părinţii au făcut o cerere şi Parchetului civil şi celui militar pentru a li se restitui copila şi a da în judecată pe ademenitor.

Copila însă a declarat autorităţilor că a mers de bunăvoe după jandarm şi atunci el a fost pus în libertate.

Intre timp, copila a făcut o cerere la Mitropolie, cerând a fi botezată.

Părinţii s'au opus şi ia aceasta, trimiţând un memoriu Mitropoliei prin care arată că fata n'are mai mult de 16 ani, deci nu poate să-i se ia în considerare cererea.

Totuşi, în urma inzistenţelor depuse de copilă ea a fost creştinată, dându-i-se numele Elena.

Disperaţi, părinţii au făcut o cerere Tribunalului prin care roagă ca copila să fie închisă într'o şcoală de corecţie pentru un timp oarecare.

Procesul judecându se în faţa Secţiei I, Tribunalul a condamnat-o la 15 zile închisoare corecţională.

Azi se judecă cererea de suspendare a mandatului de arestare emis în urma acestei condamnări.

Ştiri din străinătate

Belgrag.— Eri a încetat din viaţă dr. Zarko Mladinovici fruntaş al partidului radical.

*

Riga.— Intre Lituania şi Rusia s'a încheiat un pact de neagresiune.

*

Budapesta.— Guvernul ungur are intenţia să denunţe tratatul comercial cu Franţa.

*

Bombay.— Ploile torenţiale au făcut ravagii în regianea Indiilor din jurul portului Bombay. Mai mulţi oameni au murit.

*

Berlin.— Un avion a fost lovit de trăsnet. Sunt patru morţi şi trei răniţi.

*

Londra.— Se crede că în cursul săptămânii greva minierilor va fi aplanată.

*

Cairo.— Un avion militar a căzut lîngă Bagdad. Şapte persoane au murit.

*

Atena.— In oraş s'au răspândit manifeste contra lui Pangalos. Au fost confiscate de poliţie.

S'au interzis meetingurile republicanilor la Atena şi Salonic.

*

Genova.— Comisia transporturilor din Liga Naţiunilor şi-a terminat lucrările.

D. inginer Gh. Popescu a fost ales vice-preşedinte.

*

Belgrad.— Ministrul de finanţe a cerut colegilor să-şi reducă toate cheltuelile cu 10 la sută, pentru a realiza o economie bugetară de 3 miliarde dinari.

PUNGAŞII în bâlciul din Fălticeni

Fălticeni.— Furturile se ţin lanţ. Paza în bâlciu a fost în acest an mai riguroasă; totuş s'au semnalat multe furturi. Furturile au fost descoperite de către d-nii sub-Comisari Constantinescu, Niţă Gh., Mihai Gh. şi Vasiliu. Deasemenea şi sergenţii Albu, Chirilă şi Cumpătă au dat dovadă de multă pricepere şi dibăcie.

Pungaşii prinşi sunt: H. Herscovici şi A. Zalman din Galaţi, T. Costache din Neamtz, Michel Malaciu din Cernăuţi, Ioan Padurariu din localitate şi Şneider Alex. din Chişinău.

Restul vreo 8 sunt presupuşi. Interogatoriu a fost luat de către d. subcomisar Vasiliu

Graţie ordinilor date de către d. director Radu şi d. poliţaiu Gheorghiu, în tot timpul bâlciului nu s'a semnalat nici un incident. L.N.

Geamuri sparte...

Din Roman ni se anunţă că în Tg. Băcesti mai mulţi tineri au spart zilele trecute geamurile, la câteva locuinţe evreeşti.

Autorităţile au deschis o anchetă. Numele făptuitorilor sunt cunoscute.

Procesul Blumenstein-Mates din Fălticeni

Fălticeni.— Am relatat la timp în ziarul nostru despre procesul Blumenştein Marcu şi Moritz Mates din Iaşi.

Moritz Mates se prezintă comerciantului Blumenştein pentru a-i acoperi suma de 25.000 lei. Acesta îl refuză. Nu trecu mult imp şi Mates vine însoţit de un sub comisar şi de un portărel. In timp ce se făceau formalităţile, Blumenştein îi aplică lui Mates o lovitură încât căzu scăldat în sânge. La proces Blumenştein a fost condamnat la 6 luni şi o zi închisoare, 30.000 de lei despăgubiri şi 5000 de lei amendă. Ambii au făcut apel. Procesul veni spre judecare în faţa Tribunalului, ambii fiind împăcaţi. Tribunalul amendează însă pe Marcu Blumenştein, cu 1000 pentru uliraj adus poliţistului şi portărelului.

S'a respins monopolul cărnei în Iaşi

Şedinţa delegaţiei permanente

Aseară la orele 7 a avut loc o şedinţă a delegaţiei permanente la care au participat şi reprezentanţi ai cooperativei „Zimbru".

Se ştie că numita cooperativă făcuse oferte de a tăia carne în Abator cu 20 lei kg. însă cu condiţia de a fi singură, adică monopol.

In şedinţa de Sâmbătă seara a Consiliului Municipal, d. Eraclide se declarase contra monopolului căci ieftenirea cărnei se poate obţine numai prin libertatea de tăere a cărnei în Abator.

In şedinţa de aseară a delegaţiei permanente, după lungi discuţii s'a respins monopolul tăerei cărnei şi s'a hotărât că carnea să se vândă după preţul maximal, iar tăerea cărnei trif să se facă în faţa unei comisiuni formate din măcelarii detailişti sub preşedinţia d-lui ajutor de primar Matache Georgescu.

Copil călcat de căruţă

Tg. Frumos.— Ieri, o căruţă a d-lui Lupu Iancu a surprins în stradă mai mulţi copii.

Roatele au trecut peste copilul în etate de 2 ani, al d-lui Moise Rachmil, fracturîndu-i ambele picioare.

INFORMAŢII

x Circulă versiunea că prinţul Dimitrie Glika, fost ministru al ţării la Paris, actualmente secretar general al ministerului de externe, va fi numit ca ministru al României la Washington, în postul vacant prin rechemarea prinţului Anton Bibescu.

x Basmul cu cocoşul roş al căsătoriei regelui Boris, nu s'a sfârşit încă. Acum „Balkan-Radio" anunţă că probabil regele Boris va veni la Bucureşti pentru a cere mâna principesei Ileana.

Cursul Leului

Leul a cotat ieri la Paris 17,20; iar la Zurich 2,35.

Francul francez a cotat la Bucureşti 5 60.

x ACCIDENT DE AUTOMOBIL.— Un dureros accident de automobil s'a petrecut pe şoseaua Dorohoi la Valea Zamostea. O fiică a d-lui Giurgiuveanu şi un băiat al d-lui căpitan Eftimiu au murit pe loc. Un băiat al soţilor Constantinescu, moşieri din Dorohoi, este pe moarte.

Soţii Constantinescu, d. Giurgiuveanu şi căpitanul Eftimiu sunt răniţi.

Este de remarcat că în ultimii ani familia Giurgiuveanu din Dorohoi a fost cumplit lovită de soartă. De pildă, în războiu a murit fiul mai mare al soţilor Giurgiuveanu, Gheorghe, licenţiat în drept şi cel mai bun ajutor al părinţilor.

x Autorităţile cercetând reclamaţia de viol contra şefului unei instituţii din Tg. Frumos, au constatat că e vorba de o inscenare.

x Grindina a distrus în mare parte recoltele din Buznea, Prigorenii Mari şi Prigorenii Mici.

x **Bibliografie.**—Au apărut:

—Revista „*Viaţa Romînească*" No. 5 şi 6, cu un bogat cuprins din care remarcăm: *literatură* de Al. A. Philippide, Ion Marin Sadoveanu, T. Hotnog, I. I. Mironescu, Cezar Petrescu, V. Ciocâlteu, Arthur Schnitzler (traducere); *articole şi studii* de Matei B. Cantacuzino, I. Simionescu, O. G. Lecca, Aureliu Weiss, D. I. Suchianu; *cronici şi recenzii* de Mihai Ralea, M. Sevastos, Octav Botez, Tudor Vianu etc. etc.

Numeroase dări de seamă, note şi informaţii.

—„*Adevărul Literar şi Artistic*" No. 294, cu interesante studii, articole, literatură de Paul Zarifopol, Izabela Sadoveanu, Dr. Ygrec. D. I. Suchianu, G. Galaction, Al. Biaz, T. Teodorescu-Branişte, Lotar Rădăccanu, etc. Numeroase traduceri din literatura străină, varietăţi şi informaţii.

—„*Cetatea Literară*" No. 9 şi 10, cu literatură şi critică de Camil Petrescu, Ciurezu, Sicloveanu, Romulus Dianu, I. Vinea, etc.

Se înştiinţează că:
în localul şcoalei primare de băeţi **„V. Adamachi"** *(str. Elena Doamna).*
se deschide

Un curs preparator

autorizat de minister

pentru elevii *corigenţi* de licee şi gimnazii precum şi pentru *admiterea în clasa V-a.*

Cursul preparator este pus sub direcţia d-lui **Al. Nedelcu, profesor secundar.**

Inscrierile se primesc de la 26 Iulie, *la cancelaria şcolii, intre orele 10—12 a. m.*

Publicaţie

Se aduce la cunoştinta generală că în ziua de 10 August 1926, ora 10 dim. se va ţine a doua licitaţie publică la reşedinţa Regimentului 7 Roşiori „C.-V." Iaşi, pentru aprovizionarea Regimentului cu:

912.500 Kgr. făn

730.000 Kgr. ovăz numai din recolta anului 1926 şi predate la reşedinţa Regimentului.

Licitaţia se va ţine în conformitate cu art. 72—73 din legea Comptab. Publice, iar concurenţii odată cu oferele vor depune şi garanţia de 10 la sută.

Condiţiunile ca tului de sarcini relative la modul de predare se poate vedea la sediul Regimentului în oricare zi de lucru în orele de program.

Comandantul Regimentului 7 Roşiori „C.-V".
Colonel, DOBRESCU
Ofiţer cu Aprovizionarea
Adm. Locot Grigorescu
No. 5034.

Numai cu

150 lei

se execută în mod ireproşabil **orice ramă** culoarea mobilei mărime naturală: în mahon, frasin, nuc, aurit, metal etc.

Asortiment bogat 120 modele numai la

Israel Bergher S-sor

str. Anastasie Panu 59

DOCTOR

L. HEITEL

MAMOŞ

De la clinicile din Berlin, Viena Frankfurt

Boli de femei şi naşteri

Str. Săulescu 2 (alături de Biserica Talparari)

Consultaţiuni 3—6 p. m.

I entru săraci gratis zilnic.

Cabinetul Dentar

S. SIROTA GROSU

Strada Anastasie Panu No. 17
(Piaţa Halei).

Execută lucrări în platină, aur şi cauciuc, dinţi albi fără placă, extracţiuni şi plombe fără durere

Consult. dela 10 dim. până la 7 seara
PREŢURI REDUSE

Pentru săraci gratis zilnic

H. GHERNER

avocat
Birou de Notariat
S'a mutat în strada Costache Negri No. 40
Cons. 7½-9 a. m. şi 7-9 p. m.

Biblioteca Universităţii Loco
BIBLIOTECA UNIVERSITATE IAŞI

ANUL XXII No. 5749

2 LEI NUMARUL

JOI 29 IULIE 1926

ABONAMENTE

Lei 600 . . . pe un an
„ 320 . . . „ 6 luni
„ 160 . . . „ 3 luni

OPINIA

ZIAR POLITIC COTIDIAN

ANUNCIURI
se primesc la toate
Agenţiile de Publicitate
şi la
Administraţia ziarului
Iaşi—Str. Gh. Mârzescu 17

„IEFTENIREA GRÂULUI"— IEFTENIREA VIEŢII?

In „Opinia" cu data de 27 VII, Păr. Hodoroabă are câteva observaţii cu privire la ieftenirea grâului şi a celorlalte alimente, produse ale ţăranului. După câte se observă, cele ce arata onoratul preot sunt un răspuns dat cuiva, care a afirmat că ţăranului sau producătorului nu-i dă mâna să iefteneasca fără doar şi poate cele ce el le are şi sunt rodul muncii lui, pe câtă vreme pe om îl costă atâta hectarul de grâu sau porumb, până-l vede recoltat, socotind cheltuiala arăturii, a semînţei, costul pământului şi toate cheltuelile necesitate până la recoltat.

Desigur că suntem de acord că se impune pe cât ar fi posibil, o ieftenire a pânei de toate zilele şi a celorlalte alimente, după ce Dumnezeu a binecuvântat acest an cu ploaie îmbelşugată şi anul acesta poate fi considerat ca bun, după ce pe ici pe colo s'au produs adevărate dezastre prin inundaţii şi alte nenorociri, grindină, mănarea viilor, etc.

Totuşi observaţiile Părintelui Hodoroabă cer o întregire. Nu trebue uitat că porumbul, care se consumă acuma, s'a şi eftenit, producătorul, adecă ţăranul vânzându-l, aici pe la Iaşi, abia cu 4 lei (scăzut de la 6 şi 7 lei cât era acum 2 luni); asemenea grâul este scăzut în preţ, în vederea recoltei celei frumoase, cu toate-că muncile anul acesta, cu drept cuvânt, din cauza valorii aşa de scăzute a banului, sunt excesiv de scumpe.

N'am văzut însă în observaţiile de mai sus strigătul că anul acesta bun să aducă cu sine *o ieftenire a vieţii peste tot*. Ar trebui să urmeze ca ceva indiscutabil că, dacă avem grâu şi cereale de-ajuns şi vom putea să trimitem şi peste graniţe într'o măsură mai mare, (asemănător anilor de înaintea războiului), aşa dar dacă ţara noastră ca o ţară cu distincta ei caracteristica de „agricolă" se poate bizui pe ceia ce ea produce în prima linie — şi o iftenire peste tot a vieţii nu se va putea să nu se înregistreze.

Dacă cele produse la ţară s'au ieftenit, *nu se observă de loc tendinţa ieftenirei celor ce trebue să le cumpere ţăranul* şi oricine într'un magazin la oraş, ştofe, încălţăminte sau alte articole de prima necesitate. Până acum n'am văzut câtuş de puţin această tendinţă; dimpotrivă, *toate le-am văzut scumpindu-se*.

Ca să fim drepţi, se cere neaparat, ca nu numai cele ce ţara şi ţăranul le produce să se ieftenească, dar şi omul de la ţară să-şi poată procura pe un preţ potrivit cele ce le au târgurile şi oraşele. Ce folos şi ce dreptate ca munca sau agonisita ţăranului să se ieftenească, iar cele din oraş tot scumpe să rămâie ?

Metrul de americă tot 40 lei e, o sapă era astă primăvară 60—80 lei. Vom fi fericiţi să se ieftenească, pe lângă pânea cea de toate zilele, şi cele procurate prin magazinele oraşului. Cine nu doreşte ieftenirea vieţii dintre funcţionarii care o duc în mizerie ?

Desigur că toată lumea o doreşte şi ţara se va ridica cu aceasta, dacă tot ce împlineşte o necesitate a vieţii—şi nu numai produsele agricole— vor intra măcar pe calea ieftenirei.

Vorbindu-le oamenilor în biserică de scumpirea rachiului, care e menită să aducă o însănătoşire la trup şi suflet, ei îmi răspundeau că de ce în acelaş timp şi sarea s'a scumpit la 5 lei ? Scumpindu-se, desigur că Statul singur dă tonul a se scumpi toate (de rachiu, e bine că s'a scumpit). Astă primăvară ceream consilierului agricol Iaşi a-mi da cu arendă 1 ha două pământ de cultivat; d-nii dela consilierat cereau 2000 lei arendă pe an, conform ordinelo. de la Bucureşti. Evident, cum puteam să mai iau ! Desigur, Statul singur trebue întâiu să manifeste tendinta de ieftenire, nici de cum de scumpire (afară de rachiu).

Va răsufla uşurată lumea întreagă, dacă cârmuitorii vor lua acele măsuri, să vedem că viaţa *în toate nevoile* se uşurează.

Preot F. Bodnărescu

Toate reparaţiile de război trec în punga Americei

Fostul ministru englez de finanţe, d. Snowden, a precizat că datoriile de război pe care Statele-Unite le va încasa de la Europa, egalează valoarea reparaţiunilor pe care Germania este obligată să le plătească aliaţilor.

America este deci marele profitor al războiului. Bancherii New-Yorkului au făcut afaceri din sîngerarea Europei.

Actualităţi politice

Fascismul averescan

Oficiosul guvernamental „Îndreptarea" înjură ca la Tîrchileşti parlamentul francez şi afirmă cu entuziasm că parlamentarismul „a dat faliment".

Pentru a-şi preciza mai bine ideia, oficiosul averescan scrie că principiile de reprezentaţiune naţională sunt: ...„nişte principii bune, poate, în timpuri normale".

Adică, astăzi parlamentele nu mai au rost. Trăiască fascismul !

D. general Averescu or dori să cucerească şi dumnealui Roma, calare pe o coadă de mătură...

In orice caz, însă, parlamentele ca adunătura noastra averescană, în cunoscutele împrejurări electorale,—într'adevăr că nu mai au nici un rost !

Sporul

Plata sporului de un miliard la salariile funcţionarilor, a fost amânată.

După toate probabilităţile, amânarea se datoreşte lipsei fondului de un miliard.

Şi miliardul lipseşte fiindcă a fost cheltuit în alegeti, pentru plasarea clubiştilor averescani în slujbele de deputaţi şi senatori.

Doar pentru diurnişti au mai rămas ceva parale...

Criza „Lancului"

D. dr. Ioan Istrate, membru demisionat din comitetul central executiv al Ligii Creştine, publică un prim articol în „Cuvântul", afirmând că tineretul a părăsit pe d. A. C. Cuza, ne mai fiind mulţumit cu felul cum d. Cuza conduce barca Ligii.

X.

Dr. Rakowski în disgraţie ?

Tratativele duse la Paris de dr. Rakowski, pentru consolidarea datoriei ţariste, n'au dat nici un rezultat.

Cu speranţa de a obţine, în fine, un acord, dr. Rakowski a propus guvernului din Moscova să fixeze o anuitate a datoriei ruseşti în sumă de 55 milioane franci.

Propunerea aceasta a produs mare nemulţumire în cercurile guvernamentale sovietice. Şi se discută acum la Moscova chestia revocărei d-rului Rakowski întrucît dă dovezi de „oportunism".

ASPECTE

LICITATORII parlamentarismului

In vreme ce Camera franceză, respingând proectul legii care acorda puteri discreţionare guvernului, dădea—prin emoţionanta cuvântare a lui Herriot cea mai frumoasă pildă a parlamentarismului, apărând drepturile poporului, pe undeva, pe malurile Dâmboviţei, s'a pornit o furibundă campanie împotriva parlamentarismului.

Mauruss-iştiii dela „Cuvântul" au găsit prilej să cânte un marş funebru pe vechea strună mussolinistă, decretând apusul Camerelor alese prin sufragiu universal şi exaltând dictatura individului; în pagina gloroasă scrisă de deputaţii Franţei, integraliştii noştri, mai francezi decât Poincaré care nu s'a sfiit să stea alături în cele mai grele zile ale Republicei de Herriot, căruia „Cuvântul" îi cântă veşnica pomenire, au buchisit slovele catechismului dictatorial, dovedindu-şi astfel şi reaua-credinţă şi neînţelegerea instituţiilor de bază ale statului modern.

Adversarii de circumstanţă ai parlamentarismului, se sprijină pe succesul trecător — şi cucerit cu atâta sânge — al fascismului italian şi pe impertinenţa lui Primo de Rivera căruia Franţa populară i-a manifestat dispreţul sub cele mai caracteristice forme.

Dar aceşti matadori îşi demonstrează teoriile cu pilda parlamentului român; cine cunoaşte câtuşi de puţin mecanismul constituţional sincer şi vrea să aprecieze la justa lui valoare bâlciul parlamentar de la noi, ştie că niciodată Camerele noastre n'au fost expresia maselor, ci emanaţia guvernelor cari îşi fabricau un paravan al fără-de-legilor. In asemenea condiţiuni, a trage concluzii pentru condamnarea în general a sistemului parlamentar, este o operă cel puţin lipsită de corectitudine.

La cohorta celor cu antiparlamentarismul integral, s'a alipit şi gazeta din Bucureşti a d-lui Hefter; cu aceleaşi argumente ca şi cei de la „Cuvântul", după ce se străduieşte cotidian să facă elogiul aristocraţiei, d. Hefter anunţă pur şi simplu: „Falimentul parlamentarismului" !

Şi unu şi celălalt se încurcă în teorii de drept constituţional; vorbind de Primo de Rivera, de Mussolini, de Pangalos, dar uitând voluntar forţa sufragiului universal în atâtea state europene şi americane. D-nii Seicaru şi Hefter vor dictatură; şi nu ca o trecătoare formă de guvernământ revoluţionar — ceeace este admisibil — ci în eternitate, pentru frângerea ultimelor nădejdi democratice cari au ajuns calul de bătae al inspiraţiei domnilor cu pricina.

Pe d. Şeicaru, l-am admite în cele din urmă: Visează o mussolinadă personală... Dar d. Hefter ? Crede că e absolut necesar că dacă acum cincisprezece ani se numea ocazional Hidalgo, să fie propagandistul sistemului dictatorial al ridicolului Primo de Rivera, pregătind terenul dictatorăşilor noştri naţionali ?

Să şi amintească d. Hefter când pleda, ci-că în numele democraţiei, în faţa sovietului din Kamenet-Podolsk, încercând să respingă poftele dictatoriale proletariene. Sau d. Hefter este şi d-sa adeptul integral al „dictaturii creatoare" ? Cât mai de dreapta, bineînţeles...

G. Spina

In pag. III-a

Ultima Oră

telegrafică şi telefonică

Din toată lumea

Motiv de divors. — Un avocat din Paris a introdus acţiune de divors pe motiv că nevastă-sa ţine în casă doi câni, o mâţă, o broască ţistoasă, un cobai (porc de india), păsărele şi pe ti. lar acuma vrea să mai cumpe e câteva ma muţe şi chiar un urs.

Soţul se mai plânge că doamna îşi pierde prea mult timp cu alintatul şi sărutat l animalelor.

Tribunalul a ordonat o anchetă la faţa locului.

*

Zahar din lemn. — Din Londra se anunţă că chimistul Ormandy a desăvârşit un procedeu pentru extragerea zaharului din tărâţa de lemn (rumegătura de la terestrău). Din 50 kgr. rumegătură se pot fabrica 32 kgr. zahăr.

Cu sistemul acesta, zaharul ar deveni foarte ieften.

*

Efectele unei injecţii. — La spitalul din Crèvecoeur-le-Grand (Franţa) un intern făcea o injecţie unui bolnav. Se vede însă că internul nu era tocmai dibaci şi bolnavul suferea îngrozitor. La un moment dat, disperat de durere, bolnavul a scos un revolver şi a împuşcat pe intern.

*

Pasiunea jocului.—La Geneva s'au interzis jocurile de noroc. Faptul acesta a nemulţumit profund publicul care-i pasionat (pretutindeni) după acest soi de di tracţii.

Peste 100.000 persoane au semnat o petiţie către primărie, cerând redeschiderea ruletei la Casinoul genevez.

*

Sport cu pagubă. — Ultimul concurs de ciclism în jurul Franţei a avut un epizod neaşteptat.

Intre Versailles şi Paris, automobilele care urmau pe concurenţi au fost atacate de pungaşi. Şoferii şi călătorii au fost jefuiţi, după-ce s'au ales şi cu o batae bună.

LAMPA CA DETECTIV

„Societatea pentru construcţia lămpilor de Quarz din Hanau" a construit o lampă cu ajutorul căreia se poate recunoaşte repede falsificări de bancnote, timbre postale, acţiuni, hârtii de valoare. Ea decelează şi ştersăturile şi răsăturile. Deasemenea arată şi proveniența diferită a petelor de sânge şi grăsime. Perlele naturale prin fluorescenţa lor specifică, pot fi recunoscute de cele artificiale.

Se vede lămurit deci cât de importantă e această invenţie pentru criminalistică.

Revoluţia paşnică din Statele-Unite

— Solidaritatea între proletari şi capitalişti —

Conflictul dintre muncitori şi capitalişti, care luase aspecte de războiu civil în Anglia, a dat prilej la câteva anchete tinzând sa lămurească pentru ce nu izbucneşte aceiaşi criză şi în Statele-Unite.

S'a constatat că în Continentul Nou o revoluţie pe cale paşnică se înfăptueşte chiar sub ochii noştri. Lucrătorul pierde mentalitatea socialistă a celui din Europa şi tinde să devină un coasociat al patronului. Epoca marilor trusturi a căzut. Capitalul, până acum monopolizat, astăzi se îmbucătăţeşte prin ridicarea salariatului la „acţionariat".

*

Statisticele americane constată că într'un grup de societăţi industriale, de la 1917 la 1925, numărul acţionarilor a trecut dela 2.537.000 la 5.050.000.

De la 1902 la 1924 proprietarii mobiliari din Statele-Unite s'au întreit, iar numărul salariaţilor capitalişti s'a îndoit.

In 1911, Standard Oil Comp. din New-Jersey şi cele 33 filiale, erau proprietatea a 6.078 persoann. Opt deţineau jumătate din titluri. Astăzi acţionarii sunt 300.000.

Drumurile de fer, în 1916, numărau 511.000 acţionari. La începutul l u i 1925 ei erau 807.000 şi partea lor mijlocie de capital a scăzut dela 13,361 dolari la 9.000.

*

Dar această generalizare a proprietăţii mobiliare, scoboară oare până la nivelul salariatului ?

D. R. S. Brookings a studiat portofoliul a trei companii de telefon, renumite sub firma Bell Telephone System. Cei 97.833 acţionari aparţin la 98 profesiuni deosebite. Pachetele cele mai considerabile sunt posedate de menajere şi funcţionari comerciali. Toate specialităţile construcţiei sunt reprezentate, de la cele mai bine plătite: electricieni (533) şi plumbuitori (516) până la cele mai modeşti, zidari (733) şi cărămidari (156) Ajustori (1205) şi lucrătorii dela căile ferate (1547) sunt mai numeroşi ca şoferii şi modistele. In registrele societăţii figurează 642 lucrători din textile şi 460 din metalurgie. Oamenii cu ziua posedă mai multe titluri (4843) decât industriaşii (3332).

Sistematic, un număr crescând de firme americane deschid salariaţilor lor accesul către capitalul pe care-l posedă.

Din 123—751 acţiuni ai firmei Armour et Comp. şi Swift Company, 5 6.000 sunt amploiaţii şi lucrătorii lor. 50,000 acţionari ai United States Steel Corporation, din 159,000, sunt salariaţi de societate. In 56 companii de gaz şi electricitate, 38 la sută din amploiaţi sunt acţionari. Procentul atinge 75 in Standard Gaz and Electric Company şi 80 în Northern States Power Company.

*

Astfel, orizontul şefului de industrie se schimbă. El nu se mai gândeşte la cupoane. Se gândeşte la producţie. Nu mai este încasatorul unui venit personal. Devine girantul unui bun colectiv.

Realitatea acestei transformări e dovedită cu fapte. Marile societăţi industriale nu mai dau dividente enorme; unele chiar nu dau nici un venit. In schimb lucrătorii se bucură de un salariu ridicat şi duc o viaţă omenească.

Reducerea cupoanelor permite mărirea salariilor care îngăduie lucrătorului să cumpere cu 37 la sută mai mult ca în 1913.

*

Unii teoreticieni, considerând această situaţie, cred că în Statele-Unite nu mai există conflict între capital şi muncă. Subsistă numai conflicte posibile între uzine şi manufacturi, în ziua când echilibrul între cerere şi ofertă va fi tulburat Antinomia socială dispare. Supravieţuesc numai antinomiile economice. Chiar atunci, capital, muncă şi producţie, în fiecare întreprindere, rămân solidare. Sindicatul nu mai este o armă de războiu, ci un agent de legătură şi o societate de ajutor. A naţionaliza capitalul devine un non-sens, pentrucă tinde din ce în ce mai mult să fie proprietatea îmbucătăţită a tuturor naţionalilor. Războiul claselor nu mai e necesar, pentrucă deosebirea între proprietari şi proletari dispare.

Rămân de rezolvat numai problemele de prevedere economică şi de cooperaţie profesională.

SPIC.

Note de călătorie

UN STRAND DIN IMPREJURIMILE VIENEI

La malul Dunării.— Closternoiburg.— Sportul în aer liber

Dacă aristocraţia şi cei bolnavi părăsesc Capitala Austriei pleçând la Lido, Abazzia sau alte localităţi din Italia ori Franţa, să-şi petreacă vacanţa, —cei rămaşi în localitate, cei pentru care valuta nu-i suficient de forte, se grăbesc cu primele zile calde de soare, să invadeze „strandurile", atât de minunate lucrate dealungul Dunării.—*Closternoiburg* este cel mai „en vogue".

Pe o şosea minunată, autobuzul te duce ca vântul în cel mult jumătate oră. Şi te trezeşti deodată la un tekirghiol sau la o Mamaia, doar Dunărea, în loc de mare.

Cu ultimile ploi, apa a cam inundat plaja totuşi cabinele ridicate pe nişte podeţe, n'au avut nimic de suferit. Zeci de căsuţe de lemn, solid construite cu 2—3 odăi, terasă balcoane, bucătării, toate suspendate pe terăsamente din grinzi, sunt închiriate pe sezon sau cu luna, vizitatorilor, doritori să stea în permanenţă. Sunt de un pitoresc fără seamăn, înconjurate de flori, expuse la soare, văpsite în verde. Un restaurant cu preţuri convenabile, cofetării, lăptării, parfum rii, frizer. De două, trei ori pe săptămână, muzica cântă toată după masa. Nici un lux, nici o pretenţie.

Tricoul este costumul de rigoare de dimineaţa până seara. Bărbaţii l'au redus aproape la legendara frunză de viţă de pe vremea lui Adam.

Cel venit întâmplător să privească, se simte la un moment dat jenat, văzându-se prea... îmbrăcat. Pare direct ridicol faţă de naturaleţa cu care deopotrivă ambele sexe îşi expun formele, tăvălindu-se în nisip, cufundându-se în valurile limpezi sau pentru a pune sângele în circulaţie, alergând, dansând, făcând gimnastică, jucând mingea sau vâslind. Nu vezi decât trupuri înegrite, feţe arse de soare; copiii se lefăesc, cei mari devin copii... Când foamea îngrăzbeşte, fug uzi cum sunt, la restaurant. Un pahar de bere, un „Sandvich" şi iar ca peştii aruncându-se în valurile spumoase, înnoată, zburdând şi râzând.

O echipă de barcagii cu ochii

(Continuarea în pag. IV-a)

„COMERȚUL FORESTIER“

SOCIETATE ANONIMĂ ROMÂNĂ

IAȘI -- Sediul central str. Ștefan cel Mare 4

(la Banca Româno-Franceză)

Depozit de Cherestea

EN-GROS și EN-DETAIL

STRADA UZINEI No. 23

(vad comercial de cherestea de zeci de ani)

Bogat asortat cu tot felul de materiale lemnoase, servind prompt extrem conștiincios și cu prețuri mai eftine ca oriunde.

Facem mari înlesniri de plată fără nici o dobândă.

LUPU STANESCU

IAȘI, Str. Pantelimon No. 11

Pe lângd toate materialele de Construcție cu care sunt asortat în DEPOZIT am mai pus în vânzare

VAR ALB, STÂNS, GRAS

din **Turda** *si* **Bucovina** *și vând cu metru cub transportat la Șantier — Prețuri Reduse.*

„FRIGUL“ S. A.

Strada G. C. Cantacuzino No. 2.

— BUCUREȘTI —

Anunță că, mărind fabricația **dulapurilor frigorifere** (răcitoare) vinde prompt din depozit **răcitoare** pentru gospodării, bodegi, berării, cofetării, măcelării, lăptării, etc.

Răcitoarele, cu un aspect foarte plăcut, **sunt construite numai cu materiale de prima calitate și izolate cu plută.**

Preț foarte convenabil față de fabricatele străine ce sunt scumpe și confecționate din materiale inferioare.

Revânzătorilor li se acordă rabaturi speciale.

Garantează izolația cu plută și consumul minimal de ghiață.

Scrisori de referință la dispoziția clienților.

OBLOANE DE FIER

de la fabrica

M. P. Vrânceanu & Fii

Brăila

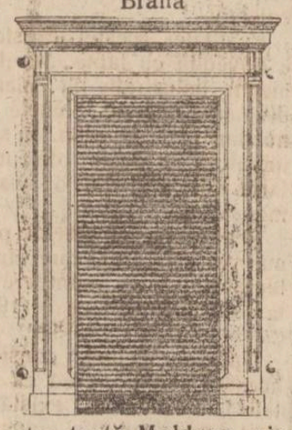

pentru toată Moldova, vinde

„MERCUR“

Agentură, Comision și Consignațiuni

Iași, Str. Ștefan cel Mare 53

Telefon No. 74

A sosit

Un mare transport de Teascuri și Zdrobitoare pentru presat struguri. Vânturătoare pentru curățit grâu. Pietre de moară franțuzești din carierile din Ferté s/s Jouarre. Curele de transmisiuni și se vinde cu prețuri convenabile la

Magazinul de confecție

Frații GOLDENBERG

str. I. C. Brătianu 132

REPREZENTANT GENERAL

R. Pauly

BUCUREȘTI, STR. LUTERANĂ N°6

Reprezentant p. Iași și Moldova

Moritz Abramovitz

Iași, str. Sf. Atanasie 13 bis.

Geamuri albe, simple, colorate, ornamentate, riglate; ori-ce grosime și calitate, cu prețurile fabricei; deasemenea diamante pentru tăiat geamuri numai la

Primul Depozit de geamuri și oglinzi

Israel Bergher S-sor

str. Anastasie Panu 50

Casă fondată la 1876

Tribunalul Jud. Iași secția III-a

Publicație de Vânzare

No. 6070 din 26 Iulie 1926

D-l Ernest Merlescu în calitate de Președinte al casei de Economie, Imprumut și Ajutor a pensionarilor C. F. R. cu domic. ales la sediul Societății din Iași Bulevardul Ferdinand No. 11 prin petiția înreg. la No. 29366 din 924 a cerut Trib. Iași S. III-a să autorize Corpul Portăreilor Iași să facă formele de vânzare prin licit. publ. a imobilului din Iași str. Belvedere No. 6, proprietatea debitoarei Aneta Iliescu cu domic. ales în Iași str. Belvedere No. 6 pentrn îndestularea Societății cu suma de 10.000 lei capital cu proc. convenționale de 15 la sută pe an de la 26 August 1923 până la achitare plus 1000 lei onorar de avocat osebit cheltueli de urmărire; în baza contractului de Imprumut ipotecar autentific. de Trib. Iași S. III-a sub No. 857 din 923 înscrisă la No. 66 | 923 și învestită cu form. exec. la No. 211 | 924. — Tribunalul admițând cererea prin jurnalul No. 6759 | 924 a autorizat Corpul Portăreilor Iași să facă formele de vânzare prin licit. publ. a imobilului urmărit; s'a făcut și comunicat Comandamentul No. 7934 | 924 cu termen de 30 zile libere după care conform art. 503 pr. civ. s'a făcut Procesul Verbal de situație al imobilului urmărit care este: Un imobil cu locul lui situat în Iași strada Belvedere No. 6, compus din două corpuri de clădire; Corpul I de clădire construcție de vălătuci acop. cu tablă, compus din două odăi cu antret prin mijloc și un paravan de scânduri în dos o latrină de scânduri, acop. cu tablă și un zemnic. Clădirile sunt îngrădite printr'un gard de scânduri având comunicare între ele; este îngrădit din toate părțile cu garduri de scânduri, având o poartă și o portiță spre str. Belvedere, să megieșește la miază n apte cu locul Bisericei Catolice pe lungime de 15 m. la răsărit cu locul D-nei Elena Lefter pe lungime de 58 *m.* la miază zi cu strada Belvedere pe lungime de 27 m. și la apus cu propr. Gh. Petrov pe lungime de 45 m. Imobilul nu are alte sarcini afară de creanța de mai sus. Prin petiția înreg. la No. 19196 | 926 creditoarea a cerut fixarea unui nou termen, admițându-se cererea Trib. prin Jurnalul No. 4931 | 926 a autorizat Corpul Portăreilor Iași să facă din nou formele de vânzare a imobilului urmărit.

Se încunoștințează că vânzarea și adjudecarea acestui imobil va avea loc în pretorul Trib. Iași S. III-a în *ziua de 22 Septembrie 1926* ora 12 amează începând licit. publ. de la suma de 11.000 lei fixată de creditoare prin cerere.

Sunt somați toți cei ce au vr'un drept de arendă, chirie, ipotecă sau alte privilegii ca înaintea adjudecării să arăte înaintea Tribunalului pretențiile lor, cunoscând că în urmă nu li se vor mai ține în seamă.

Dos. No. 1890 | 924.

Președinte, V. IORGA

Portărel, I. Popovici

Lână laie

spalată și scărmănată

Lei 120 Kgr.

la „CAMILA“

str. Anast. Panu 47

MICA PUBLICITATE

PIERDUT biletul de identitate, eliberat de Primăria Mărculești (Basarabia).

Il declar nul și fără valoare în mâinile oricui s'ar afla.

STEINBERG BARIS

Mărculești

MĂRCI POȘTALE, jubiliare serii complecte, de vânzare. Adresa la ziar.

DE ARENDAT moșia „Larga din Comuna Movileni Jud. Iași, în întindere de 256 hectare.

A se adresa la d-l C. Faur avocat, str. Sf-tu Andrei No. 9.

MOTOR de benzină, 12—14 cai, Ober Ursel Frankfurt și dinam A. E. G., 58 amperi, 115 volți, în stare nouă, de vânzare. Ocazie rară. A se adresa str. Carol No. 20 Iași.

BANI CU IMPRUMUT se acordă imediat da către **Biroul de comision și gaj „Ajutorul Nostru“ str. Cuza Vodă 71.** *Cine vrea să vândă* repede și *convenabil*: mobile, piane, bijuterii, covoare, obiecte de artă, bibelouri, etc., să le depună în acest scop la Biroul „Ajutorul Nostru“, care face această operațiune, fără speze, numai contra unui comision după vânzare, de 5% acordând la cerere și *aconturi.*

Da vânzare ocazional: două covoare persane splendide, un cupeu, uua mașină „Singer“, stofe diferite, plătibile în rate.

Tot în acest local se predau lecții de dactilografie și se copiază acte.

LA BĂILE VATRA-DORNEI

consultă

Dr. Albert Ficler

medic balneolog autorizat

în strada Grănicerilor 11

DOCTOR

E. GHELMAN

Specializat la Viena

Boli de Piele și de pă. Sifilis și Venerice

Tratamentul radical a blenoragiei acute și cronice prin Uretroscopia (Iluminatul canalului uretral) Electrolyza, galvanocaustica, vaccinoterapia.

Str. GÂNDU No. 1 vis-a-vis de Cinema Elisabeta

Intrarea prin stradela Talpalari

Consult.: 9-10 a. m. și 2-7 p. m

Duminică 11—12 a. m.

DOCTORUL

R. DAMSKER

fost medic de spital și de oraș

Str. Cismăriei 17

(vis-a-vis de Halâ)

BOLI INTERNE

SIFILIS și GENITO-URINARE

Consultații: 8-11 a. m. și 2—5 p. m.

Cabinetul Dentar

S. SIROTA GROSU

Strada Anastasie Panu No. 17

(Piața Halei).

Execută lucrări în platină, aur și cauciuc, dinți albi fără placă, extracțiuni și plombe fără durere

Consult. dela 10 dim. până la 7 seara

PREȚURI REDUSE

Pentru săraci gratis zilnic

H. GHERNER

avocat

Birou de Notariat

S'a mutat în strada Costache Negri No. 40

Cons. 7½ 9 a. m. și 7-9 p. m.

Rubrica de Șah

Redactată de A. Lernovici

Problema Nr. 3

de N. Șekner—Iași

Negru 8 fig: Rd6, Tf5, Ca7, Nb5, Pc6, d5, e7 și f4.

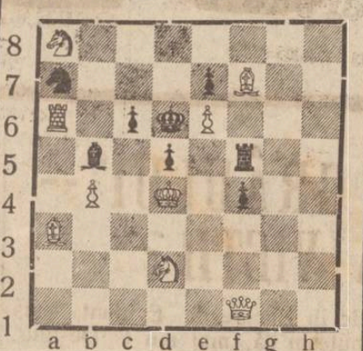

Alb joacă și dă mat în 2 mutări

Alb 9 fig: Rd4, Dfi, Ta6, Ca8 și d2, Na3 și f7, Pb4 și e6.

Problema No. 4

de A. Lernovici („Adevărul“ 1925)

Negru 2 fig.: R f 8 și T e 8

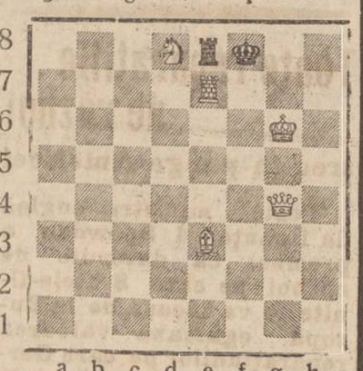

Alb joacă și dă mat în 2 mutări

Alb. 5 fig.: Rg6, Dg4, Te7, Cd8 și Ne3.

Știri din țară și străinătate

— *Budapesta.*— Turneul echipelor de amatori pe țări s'a terminat cu următorul rezultat: Ungaria, II Ceho-Slovacia, III *România*, IV Germania, după care urmează și celelalte state participante.

— *Cernăuți.*— Aici a început în ziua de 10 Iulie, un concurs între ofițerii garnizoanei.

Se vor da 4 premii: I) 4000 lei, II) 2000 (dat de Cercul de Șah „Gh. Marco“) III) 1000 lei (dat de d. Lt. Făgărășanu) și IV) 700 lei (dat de Cercul Militar).

— Maestrul Nimzowisch a provocat pe șampionul lumei Capablanca.

— Campion al orașului Moscova pe anul acesta, a reușit să fie A. Rabinowitsch.

— Republica Sovietică organizează pentru începutul anului 1927 un turneu între 4-5 dintre cei mai mari maeștri ai lumei.

— Bacău.— Un grup de tineri amatori au luat inițiativa fondării unui cerc de șah.

— Warșovia.— In luna Aprilie, a luat ființă în Capitala Poloniei, federația poloneză de șah. Președinte: Conte le Scrzynsk, Vice-P. Prezepiorka.

INFORMAȚII

x In familia Iosupovici din str. V. Lupu 71 s'a declarat un caz de febră tifoidă.

Serviciul sanitar a luat măsurile necesare.

x JOCURILE CU TITIREZUL. — Suntem rugați să atragem atenția d-lui Corjescu, prefectul poliției că în strada Elena Doamna la hanul „Ștefănești“ este o cafenea uude toată noaptea se adună indivizi certați cu poliția care jucând „titirezul“ perd sume enorme. Aceasta îi face să iasă în stradă și să comită jafuri asupra trecătorilor.

Cerem d-lui prefect de poliție să cercetéze cazul.

x *Licitații.*— In ziua de 20 August a. c. ora 11 a. m. se va ține în localul Primăriei licitație prin oferte închise pentru darea în intreprindere a pavărei cu bolovani de râu și refacerea stradei Discălicătoarei.

Valoarea lucrărilor după deviz, lei 548.000, iar garanția provizorie lei 25.000.

— In ziua de 21 August ora 11 a. m. se va ține licitație prin oferte închise pentru darea în intreprindere a împetruirei și amenajărei scurgerei apelor în str. Arapu, intre strada Socola și str. Țutora.

Valoarea lucrărilor după deviz lei 840,000, iar garanție provizorie lei 36.000 în numerar sau efecte garantate de Stat.

IN VILEGIATURĂ

Din Bălțătești

Ca și în anii precedenți, prin eficacitatea lor băile Bălți atrag zilnic noi vizitatori veniți de pretutindeni.

Datorită prețurilor suportabile în ce privește chiria locuințelor, alimentele, prețul băilor, etc. aci are posibilitatea, alături de bogătașul industriaș sau financiar, să se recreeze o lună restabilindu-și sănătatea zdruncinată din tot cursul anului, și umilul funcționar sau meseriaș cu venituri modeste.

Pe lângă aerul dulce, lipsit de umezeală, înviorător și purificat de bradul de la munte care întărește și conservă plămânii tuturora, vizitatorii suferinzi trag foloase extraordinare și de pe urma băilor miraculoase cu renume bine stabilit, și canalizate vara aceasta.

Excursii.—Numeroși vilegiaturiști de la M-rea Văratec, Agapior, Piatra N. etc. vizitează zilnic stațiunea, unii pentru băi, alții pentru muzică și alte distracții.

Baluri și serbări. —Duminica trecută a avut loc o grandioasă serbare în parc, urmată de balul dat în vasta sală a restaurantului, organizată de către șeful orchestrei de aci, d. I. Schwartz Botoșani, la care s'a petrecut admirabil până'n zori de ziuă.

Printre dansatorii balului, remarcăm: d-rele: Ratianu Iași, Breazu București, Marcela Baier profesoară Dorohoi, Dreptul Elisabeta Dorohoi, Raft f-cista Galați, Efsir Früchț f-cista Cahul. D-na Breazu București, Fani Glanzstein Iași, d-nii avocat Aurel Popovici cu d-na Roman, d-nii M. Goilav cu d-na Roman Locotenent Orășanu cu d-na Craiova, Căp. Filip cu d-na Roman Căp. Diaconescu Bacău, inginer Paraschivescu București, Sblct. Baier reg. 12 Art. Dorohoi, Lct. Gheorghiu cu d-na, stud. Pomârleanu, Judecător Laurențiu Preotescu Trib. Iași, Virgil Ionescu și Ioan Isac judecători ai Judec. Bălțătești, Dl. Ghersuni Hart Botoșani, Dr. Hoffman Iași, Dr. Spulover cu d-na etc. etc. Căp. Mocanu cu d-na, Piatra N. Virgil și Octav Preotescu profesor și student, Bălțătești, Virgil Mihailescu student Iași, Gs. Pasat stud. Sblct. Gică Pavelescu și d-na Adela Landman, Bălțătești.

Numele vizitatorilor: d-rele Bela Finkelstein Botoșani, Adela Leibovici Adjud, Niculina Bordea Tecuci, Raftfcista Galați.

D-nele, Iași: Talic Fani, Beti Ofițer, Leony I. Bandel, Dreilinger Sofie Hoffman, Magdalena Căileanu.

Dorohoi: Berta Arie, Racovițză, Rene Brücker, *Roman* Rachela Bercovici, *Tg. Frumos*, Profira Banu, *Tecuci*, Casandra Velican, *Adjud*, Grünberg Frida. P. Abramovici, *Botoșani*, Maria Filip, *Piatra N.*, *Bârlad*, Maria Tufa.

Familiile Iași: Natan Horovitz, Damsker, Flitman, Șmil Andreescu, Dum. Herțzel, comisar Vasiliu, Isac A. Blumenfeld Jean Rachmiel, Leib Mantel, Adolf Marmur, *Podul Iloaei*: Base Aronovici. *R. Sărat:* Ioni Nichmover cu d-ra. *Dorohoi:* Bertha Ari. *Vaslui*: Liza Șmilovici cu băeții Iosif și Isac. *Berești:* Șt. Gheorghiu dirig. Of. poștal. *Botoșani:* Adler, Moritz Schwartz, *Piatra N.*: Grigoru. *Bălți:* Ehrlich Avram Gherș.

D-nii, *Iași*: Laurențiu Preotescu Judec. Trib. Iași, dr. Hoffman, C-tin Iordăchescu, Segal, Flitmann. *Focșani:* Nicu Constantinescu, Chune Moritz, Fiti Petrescu, Apostol Petrescu, Herman Marcus, Nic Chițe. *Soroca:* M. Sandler. *Botoșani:* Gersuni Hart. *Piatra N.:* Iscu Naftalisohn.

EMIL

Bălțătești 25 Iulie.

ECOU

— Serata dansantă organizată de Sindicatul funcționarilor comerciali, bancă și birou, va avea loc Sâmbătă 31 Iulie ora 9 seara în sala „Cultura“. —Dansurile vor fi conduse de maistrul P. Simeon.

— Doctorul R. Damsker str. Cismăriei 17 (Piața Halei) consultă *în tot timpul verei*, zilnic între orele 8—11 a. m. și 4—7 p. m.

-- CITIȚI „OPINIA“ --

ULTIMA ORA

Guvernul Poincaré a obținut încrederea

Comuniștii manifestă ostil în cameră

Paris 28.—Eri după amiază noul guvern s'a prezentat Camerei.

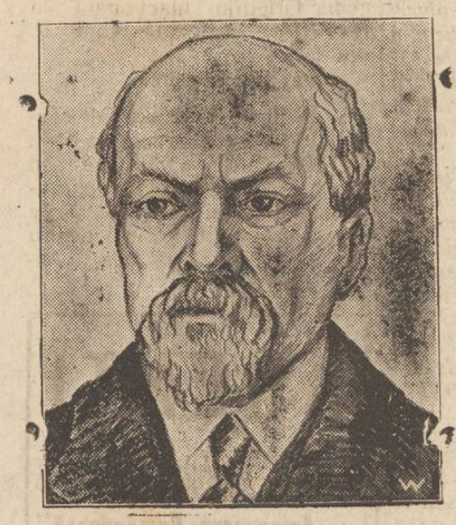

Poincaré

Când d. Poincare s'a suit la tribună, deputații comuniști i-au făcut o manifestație ostilă. S'a produs un scandal general care cu greu a putut fi liniștit.

*

D. Poincaré a cetit declarația guvernului a făcut o expunere verbală în care timp era mereu întrerupt de comuniști.

D. Poincaré și-a exprimat convingerea că se va îmbunătăți repede starea financiară și se va ridica cursul francului. Prin noi impozite și prin economii, se vor evita riscurile inflațiunii. Guvernul face apel la unire și energie.

Votul de încredere

După discuția asupra programului, guvernul a cerut amânarea interpelărilor, și a pus chestia de încredere.

Camera a votat încrederea cu 358 voturi contra 131.

După aceasta, Camera a admis cu 418 voturi contra 31 ca proectele guvernului să fie trimise imediat în studiul comisiei financiare.

Guvernul Poincare are majoritatea asigurată.

*

Proectul financiar al guvernului este compus din două părți și are în total 10 articole. Partea întâia, redactată personal de d. Poincaré, utilizează propunerile experților.

Presa pariziană relevă seriozitatea mare a impozitelor.

Datoria în America

„Le Journal" află că d. Poincaré are intenția să întreprindă o acțiune în senzul ca datoria franceză către America să fie achitată în mărfuri, așa după cum procedează Germania cu plata reparațiunilor.

In ce privește acordul franco-american, semnat de d-nii Mellon și Berenger, *se pare că parlamentul va refuza ratificarea.*

MANIFESTAȚIE INTERZISĂ LA PARIS

Paris 28.—Muncitorii și funcționarii comunali au vrut să facă o manifestație pentru urcarea salariilor.

Manifestația a fost interzisă de guvern.

Din Fălticeni

Fălticeni.—*Furt.*—D. Profesor Osadeț plecând la Ploești, a constatat în gara Dolhasca lipsa sumei de lei 14.000.

*

Schimbări de străzi.— Strada Botoșani va lua în curând denumirea de „Dr. Bobulescu" și strada Butnari va lua denumirea de „Dr. Șwartz". Comunitatea Izr. va ridica în curând d-rului Șwartz un monument.

N.

Abonați-vă la Opinia

O ligă franco-belgiană pentru apărarea francului

Paris 28.— D. Vandervelde ministru de externe însoțit de d. Francqui ministru de finanțe belgian au sosit la Paris pentru a trata cu guvernul francez alcătuirea unei ligi de apărare a valutelor celor două țări.

Comunicațiile europene

Geneva 28.— Comisiunea transporturilor de pe lângă Liga Națiunilor s'a pronunțat pentru îmbunătățirea tuturor căilor de comunicație din Europa printr'o lucrare de ansamblu.

Fabrică de aeroplane la Brașov

București 28. — La Brașov se va înființa o fabrică de aeroplane cu participarea statului. Vor depune capital „Astra" și „Creditul industrial" iar statul va intra in afacere cu 30 milioane lei.

Tratativele lui Mussolini cu Rusia

ÎN NUMELE ROMÂNIEI

Bucureș i 28.—Din sursă precisă se anunță că d. Mussolini a făgaduit generalului Averescu că va trata cu sovietele chestia alipirii Basarabiei. Italia vrea să obție de la soviete menținerea intactă a tratatului ruso-italian, în cazul când Italia ratifică tratatul de alipire a Basarabiei. In schimb, d. Mussolini va obține de la România recunoașterea regimului sovietic și reluarea raporturilor normale.

Când aceste tratative vor fi terminate, generalul Averescu va fi invitat să vie la Roma. In așteptarea acestei invitații, generalul și-a amânat plecarea în străinătate.

Mai târziu va fi invitat în Italia și M. S. Regele Ferdinand.

România aprovizionează Italia cu grâu

Reducerea taxelor de export a fost făgăduită d-lui Mussolini

Bucureşti 28.—După cum v'am transmis, delegația economică a guvernului s'a întrunit pentru a hotărî reducerea taxelor de export la grâu, făină și oleaginoase (floarea soarelui și rapița).

Această reducere de taxe a fost formal făgăduită Italiei de către d. general Averescu.

Producția de grîu a Italiei este deficitară până în așa grad încât se va impune fabricarea pânii și a macaroanelor cu 15 a sută porumb. Italia a rugat insistent guvernul român să-i ușureze aprovizionarea cu grâu din țara noastră.

*

In delegația economică s'a produs divergență. D. Lapedatu ministru de finanțe, admite reducerea taxelor cu 25 la sută pentru exportul grâului, făine și oleaginoaselor. Toți ceilalți membri s'au pronunțat însă pentru reducerea taxei cu 50 la sută.

In ședința de aseară a delegației, chestia nu s'a pus la vot din condescendență pentru d. ministru Lapedatu. Dar în ședința de Marți se va hotărî reducerea cu 50 la sută.

Românii arestați în Rusia

Moscova 28. — Autoritățile de la granița Nistrului anunță arestarea unui spion român.

De asemenea la Kiev au fost arestați numeroși supuși români, acuzați de uneltiri contra siguranței statului.

Trăsnetul într'o biserică

Chișinău 28.—In comuna Hoseşti jud. Orhei trăsnetul a intrat pe ușa bisericii și a omorât pe săteanul Ion Catană.

Acest fapt a provocat o vie discuție printre oamenii superstițioși. Sătenii spun că pe Catană l-a pedepsit Dumnezeu pentru faptele lui rele.

INCENDIU

Chișinău 28.— Fabrica de vată din localitate a fost distrusă în mare parte, de incendiu.

Complotul comunist din Basarabia

Chișinău 28.— In Rezina, Orhei și Soroca au fost arestați mai mulți indivizi implicați în complotul comunist. Complotiștii erau și cu mai mulți contrabandiști.

La domiciliul celor arestați s'au găsit granate, revolvere și corespondență compromițătoare.

Scandal între ofițeri

Buzău 28.— Maiorul C. Petruț delegat al marelui stat major, a fost bătut de maiorul C. Andreescu din localitate. Motivul acestei agresiuni nu se cunoaște.

Comenduirea locală anchetează cazul.

Regele Ferdinand aclamat la Vichy

Paris 28. — Regele Ferdinand al Românîei a sosit a Vichy, fiind întâmpinat de autorități și aclamat de mulțime.

EXTRAORDINAR JAF PE ȘOSEAUA HÂRLĂU-BOTOȘANI

25 călători maltratați și jefuiți de 8 bandiți

Botoșani 28.— Un îndrăzneț atac banditesc s'a comis astăzi dimineață.

Camionul care face cursa Hârlău-Botoșani la punctul numit Capalău lângă o pădure,—a fost atacat de opt bandiți înarmați cu revolvere și carabine.

Bandiții au somat șoferul să oprească și au înconjurat automobilul, trăgând o salvă de focuri în aer, pentru intimidarea pasagerilor.

Apoi toți călătorii în număr de 25, au fost dați jos și jefuiți de sumele de bani ce aveau asupra lor.

Un învățător care avea asupra ăa o importantă sumă refuzând s'o dea, a fost bătut și in urmă i s'au luat și banii.

Apoi bandiții s'au retras în pădurea din apropiere.

Camionul și-a continuat drumul și ajungând la Botoșani, călătorii au reclamat cazul Companiei de Jandarmi.

S'au format mai multe potere care au plecat în urmărirea bandiților.

Amănunte urmează.

NAT.

ECOU

— Primim spre publicare următoarele : Sfatul Negustoresc din localitate a primit deia Sfatul Negustoresc Central următoarea adresă :

Domnule Președinte,

Confirmăm primirea adreselor D-vs. cu privire la cooptarea noilor membri în Comitetul secțiunei locale și am luat totodată act de pedeapsa aplicată D-lui Arnold Brociner, prin excluderea sa definitivă din organizația Statului.

Hotărârea luată de Comisiunea Disciplinară era pe deplin indicată, ținând seama de faptul că prestigiul asociațiunei noastre nu poate fi atins prin acțiuni de defăimare și de învrăjbire, pornite din interese lăturalnice.

Suntem deci în deplin acord cu măsurile luate de Dv. pentru apărarea prestigiului organizațiunei noastre și suntem convinși că elementele care turbură buuul ei mers, vor fi infierate așa cum merită, de către intreaga suflare negustorească.

Președinte, *Toma Dobrescu*
Secretar, D. Niculescu Rîz

SE CAUTĂ două odăi goale cu bucătărie în centru. Ofertanți, se vor adresa la redacția ziarului de la 9—12.

Fabrica de boiangerie și spălătorie chimică
„FULGERUL"
din București

aduce la cunoștință numeroșilor ei clienți și onor. public, că primește pentru văpsit și curățit. — Din culori închise facem culori deschise. — Având o instalație modernă, executăm orice comandă în mod ireproșabil, în termen de cel mult 3 zile. Garantăm că nu mai reapar petele.

De asemenea primim lănuri și bumbacuri pentru văpsit cu Kilogramul. Prețurile cele mai convenabile. — Singura fabrică cu instalație mecanică pentru spălătorie.

Farica : Strada Dragoș No. 25
Filiale : str. Lăpușneanu 15, str. Cuza-Vodă 35.

OSIAS SEGALL

Târgul din Lipsca

cel mai mare târg din lume:

11.000 expozanți din 21 țări
160.000 visitatori din 44 țări

Toamna 1926:
29 August până la 4 Septembrie

Visitarea târgului este și pentru Dv. de mare folos!

Informatiuni la:

SAMY BRÜCK
Bul. Ferdinand No. 9

Liceul de Domnișoare
„Mihail Kogălniceanu"
Școală cu drept de publicitate
IAȘI, Strada Căpitan Păun No. 8

Inscrieri în clasa I fără examen de admitere.
Examenul de admitere în clasa a V-a în școală pentru elevele școalei.
Inscrieri și informațiuni cu începere dela 1 Iulie în toate zilele de lucru dela 10—12 a. m. în cancelaria școalei. Prospecte la cerere.

Farmacia „LA COROANA" str. Ștefan cel Mare 68
Laborator de Analize chimice și Biologice
W. GHELBERG
Fost asistent la Universitatea din la i
Execută : *Analize biologice :* Urină, Sug gastric, Uree în sânge, L chid cefalorachidian etc.
Analize alimentare : Vinuri, Spirtoase, Lapte, F. ină și orice al mente.
Analize Industriale și Comerciale : St fă, mătăsuri, Pielării, Combustibile, Var, Pământ, Ingrășăminte și orice produse chimice.
P.S. Se execută analize și pentru provincie.

Sanatoriul Dr. Tzaicu
IAȘI, STR. CAROL 20, Telefon
Clinică Chirurgicală perfect instalată. Asepsia cea mai riguroasă. Adaptat la chirurgia de urgență, Mecanoterapie, Gynecologie, Ortopedie, Electroterapie, **Raze-Ultra-violete.**
Aparat de Raze Röntgen
Se primesc boli interne și nervoase (excluse bolile contagioase și nervoșii turbulenți).
Informațiuni și consultațiuni între orele 2-4 p. m.

Umbrele
Cu prețuri reduse se găsesc numai la
Fabrica de Umbrele
F. Kaufman
Str. Ștefan cel Mare 21
alături de magazinul „La Vultur"
Atelier special de reparat și îmbrăcat umbrele

Cabinet Medical
Dr. N. Alexandresou
Dr. A. Stocker
BOLI INTERNE, DE PIELE, VENERICE, SIFILIS
Cons. 2—5 și 7—8 jum. p. m.
Str. Cuza Vodă 42

Numai cu 150 lei
se execută în mod ireproșabil **orice ramă** culoarea mobilei mărime naturală : în mahon, frasin, nuc, aurit, metal etc.
Asortiment bogat 120 modele numai la
Israel Berghers-sor
str. Anastasie Panu 59

Farmacia Curței Regale și Laboratorul
de chimie analitică Frații Dr. Konya
Succesori Dr. EM. GROZEA, IAȘI
LABORATOR DE PRODUSE CHIMICO-FARMACEUTICE
premiate cu medalii de aur în țară și străinătate
Specialități proprii aprobate de Consiliul Sanitar Superior
Câte-va din aceste specialități :
Vinul Konya : tonic, nutritiv, cu principiile de Cola, Coca și Guarana.
Sudex : pudra antisudorifică, de mare efect contra transpirației la mâini, picioare, etc.
Dentolin : renumita apă de gură.
Crema de Pete : contra petelor de orice fel de pe obraz și pentru îngrijirea feței.
Preparate cosmetice Margot : crema, pudra și săpun pentru înfrumusețarea feței.
Salparill : cel mai bun sirop depurativ al sângelui stricat, având ca efect reînoirea organismului.
Kalmodon : antinevralgie, contra durerilor de dinți, de cap, nevralgii, etc.
Laboratorul de analize : primește analize chimice de orice fel,

STIRI DIN TARA SI STRĂINATATE

Jalnica situaţie financiară a Primăriei

— Deficitul de un milion.— S'au atins garanţiile.—Intervenţiile la Ministerul de Finanţe

Am anunţat că într'o şedinţă trecută a Consiliului Municipal, d. Dimitriu cerând o situaţie despre starea financiară a Primăriei, domnul Petrea a arătat că până acum pe exerciţiul Ianuarie—Iunie, primăria are *un deficit de peste un milion lei.*

Şi deficitul ar fi fost mai mare dacă s'ar fi plătit toate datoriile şi ordonanţele de plată.

S'a obiectat atunci de unii consilieri că acest deficit corespunde exact cu suma de un milion şi două sute mii lei cu cari au fost plătiţi diurniştii sinecurişti.

Din situaţia prezentată Consiliului se vedea jalnica stare financiară a Primăriei.

*

Acum însă iată că am aflat un fapt nou şi care este foarte interesant.

Pentru a se putea face faţă plăţilor, s'au atins sumele care au fost depuse la Primărie ca garanţie.

Tot în Consiliu unii consilieri au propus o soluţie în parte.

Şi anume, sunt 660.000 lei datorii pentru lemne, la diferite persoane din localitate. S'au făcut înştiinţările, şi s'a ameninţat cu sechestru.

Dar până acum nu s'a încasat nici un ban.

*

Pentru a se îndrepta starea financiară a Primăriei, s'a văzut că nu este de cât un singur mijloc.

De a se încasa despăgubirile de războiu ce se cuvin Iaşului în suma de 48 de milioane lei.

In afară de această sumă, mai sunt de încasat şi câteva milioane dela Căile ferate şi dela Abator.

In acest scop, eri seară a plecat la Bucureşti d. ajutor de primar N. Gheorghiu iar aseară a plecat şi d. N. Petrea.

Se vor face intervenţii pe lângă Ministerul de Finanţe prin miniştrii Iaşului, spre a se putea obţine o importantă sumă din despăgubirile de războiu.

Şi se speră că atât d. Petrea cât şi d. Gheorghiu nu se vor întoarce cu mâna goală.

UN COMERCIANT JEFUIT

PE ŞOSEAUA LARGA-ŢIGANAŞI

Autorul jafului este un ceferist

Ţiganaşi.— Şeful secţiei de jandarmi din Larga a reuşit să prindă un bandit care cu câteva ceasuri înainte a jefuit la drumul mare pe comerciantul Iţic Bercovici, din Ţiganaşi.

Acesta venea de la Larga, unde vânduse nişte bere.

La o depărtare de 700 metri de Larga pe şoseaua Larga-Ţiganaşi — comerciantul a fost atacat de un individ mânjit pe faţă cu păcură şi îmbracat în haine de lucrător.

Inarmat cu un toiag noduros, individul a cerut bani.

Neavând încotro, comerciantul s'a supus, predându-i punga cu toate încasările făcute.

Stăpân pe bani, banditul se făcu nevăzut.

Comerciantul însă s'a înapoiat la Larga unde a reclamat cazul jandarmilor.

Jandarmii au organizat imediat o poteră, care a avut succes.

Intr'o cârciumă din satul Larga a fost prins un acar care a fost recunoscut de comerciant că ar fi banditul.

Arestat şi luat la cercetare, individul a mărturisit că el este autorul tâlhăriei.

Asupra lui s'au găsit şi banii furaţi, care au fost înapoiaţi proprietarului.

Banditul este acarul Gh. Egureanu din staţia Mihail Copălniceanu.

Intrunirea delegaţiei

economice a guvernului

Bucureşti 28.—Delegaţia economică a guvernului a examinat aseară reducerea taxelor de export la cereale şi în special la grâu. Discuţiile au fost insufleţite din cauza divergiţilor de păreri dintre d-nii Garofiid şi Lapedatu. Discuţia va continua Marţi.

Delegaţia economică a hotărât apoi înfiinţarea societăţii de radiofonie pe baza legii de comercializare.

S'a hotărât constituirea unei cooperative pentru desfacerea cărnei în Capitală.

S'a hotărât încheerea unui contract cu o societate particulară pentru construcţia liniei electrice Ploeşti-Snogov,

CRIMA

Piatra Neamţ.—A fost înaintat Parchetului de Neamţ săteanul Petre Moroşanu din satul Crucea, autorul unei crime.

Luându-se la ceartă au vecinul său I. Nistor, pentru o datorie mică de bani, Moroşanu l'a lovit cu o piatră în cap, omorându-l pe loc.

Caillaux şef

al radicalilor-socialişti ?

„Echo de Paris" afirmă că radicalii şi radicalii-socialişti s'au decis să aleagă ca şef pe d. Caillaux în locul d-lui Herriot.

Această decizie este interpretată ca o demonstraţie contra lui Herriot, cu atât mai mult cu cât întreaga compoziţie a cabinetului actual e privită ca îndreptată contra lui Caillaux.

Citiţi „Opinia,,

Manifestaţiile anti-americane din Franţa

au supărat pe americani

Din New-York se anunţă că manifestaţiile francezilor împotriva Americei, au produs indignare în Statele Unite.

Unele ziare cer o atitudine mai intrasigentă în chestia aranjării definitive a datoriilor. Altele cer retragerea Statelor-Unite de la conferinţa dezarmării, lăsând Europa în voia ei.

Congresul corpului didactic profesional

din Moldova Basarabia şi Bucovina

Roman.— In sala de festivităţi a şcolii de Arte şi meserii din Roman a avut loc zilele trecute, congresul corpului didactic profesional din Moldova, Basarabia şi Bucovina.

Au vorbit d-nii :

Gh. Cantemir despre : „Invăţământul profesional în genere; defectele şi mijloacele de îndreptare".

V. Balan „Programete teoretice şi aplicarea lor".

Alecu Tăune : Programele practice şi aplicarea lor.

In replică au conferenţiat D-nii *Dragomir* (Oradea-Mare) şi *Tănase-Miltiade* (Răcăciuni).

La urmă d. *insp. gen. Sterian*, răspunde tuturor, asigurându-i de concursul ministerului şi de soluţionarea cât mai urgentă a problemelor evedenţiate de oratori.

Congresiştii la amiază au prânzit la şcoală. Au toastat cu acest prilej : Ad-rul casei şcoalelor d. Alesseanu şi Insp. regional d-l Cantemir.

Seara au închinat d-nii : Alecu-Tăunc şi Dragomir. Cu trenul de 12 noaptea, congresişt au părăsit localitatea.

Filloreanu

CONFLICTELE

la graniţa bulgară

Guvernul român, constatând că guvernul din Sofia nu are posibilitatea să menţină ordinea la frontieră, a hotărât să informeze Liga Naţiunilor de măsurile pe care este obligat să le ia în Cadrilater.

Dacă totuşi atacurile bulgare vor continua, se va interveni ca Liga Naţiunilor să orânduiască o anchetă în Bulgaria, condusă de o comisiune militară mixtă.

Datoriile în Franţa

se plătesc în franci aur

Paris 28.—Tribunalul Senei, judecând un proces civil cu compania de cale ferată Buzău-Nehoiaşi, a hotărât ca compania în chestie să fie obligată a face plata în franci aur.

NOTE DE CALATORIE

(Continuare din pag. I-a)

în patru stau la pândă să supravegheze pe cei mai îndrăzneţi. Intrucât numai o parte din Dunăre este accesibilă, curentul fiind în jumătatea cea'altă mult mai puternic, o bară marchează locul permis şi înotătorul care o depăşeşte este îndată readus de barcagiul neîndupleeat. Ca un părinte veghează asupra micuţilor mai neastâmpăraţi. In ochii lui străluce mândria şi plăcerea ce o simte, privind această progenitură sănătoasă, viitori cetăţeni ai Austriei. Rar vezi copil pipernicit, anemic. Mizeria e totuşi mare. Dar dacă Vienezul nu se poate hrăni zilnic cu carne, în schimb sportul, aerul şi desăvârşita curăţenie întâlnită pretutindeni, îl întreţin şi îl fac atât de voinic.

Am călcat atâtea drumuri, am vizitat atâtea locuri, prin centru sau pe la periferie, prin localuri luxoase, or pe la restaurante modeste, totul este o grădină. Nu găseşti grăunte de praf, nu vezi o hârtie cât de mică, un chibrit, un sâmbure. Coşuri de sârmă atârnate de câte un pom, servesc trecătorilor, iar recalcitrantul, de cele mai multe ori străinul nărăvit, care calcă regulamentul, îşi capătă pe loc amenda, de este prins.

Aerul este atât de purificat, că rar bâzâe vre-o muscă. Exagerarea şi pedantismul Vienezului a mers atât de departe în ce priveşte salubritatea oraşului încât zilele acestea ploile aducând o năvală de ţânţari, ziarele au protestat şi au atacat comuna că nu ia măsuri severe, să distrugă prin diferite gaze şi combinaţiuni chimice, această insectă supărătoare, adesea ori infectată.

Şi privind corpuşoarele durdulii ale micuţilor, care plescăiau în apă, respirând parfumul teilor din pădurea Closternoiburgului, mă gândeam la bâltoagele noaste de pe ţărmul Bahluilui, în care se bălăcesc asemenea porcilor, copilaşii dornici de apă ce nu-şi pot permite luxul unei staţiuni balneare.

Dacă cei din fruntea primăriei s'ar certa mai rar, câte nu s'ar putea face cu puţină bună voinţă şi pentru oropsitul nostru de Iaşi ! Intre altele înfrumuseţări, un basin mare cu apă cristalină într'o grădină oareşi care, o pătură de nisip, o bae de soare, ar mai scădea din procentul atât de numeros al celor predispuşi ftiziei ; ar înviora atâţi şcolari anemici, istoviţi de după un an de muncă.

Ce spun distinsele cucoane din actualul Consiliu Comunal?

CILIA

Viena 22 Iulie

Cum se va constitui Consiliul Judeţean

Alegerea a cinci comisiuni.--Delegaţia permanentă.-Numirea câtorva delegaţi în Consiliul Municipal

Consiliul Judeţean a fost convocat spre constituire Vineri dimineaţă la orele 9.

Prima chestiune la ordinea zilei este cercetarea cazurilor de incapacitate, nedemnitate şi incompatibilitate a unor consilieri.

Apoi consilierii vor depune jurământul.

După ce se va alege biuroul consiliului, dintr'un preşedinte (cel mai în vrâstă dintre consilieri) 2 vice preşedinţi, 2 secretari şi chestori, se va procede la alegerea a cinci comisiuni şi anume :

1. Comisiunea Administrativă Financiară şi de control,
2. Comisiunea de Lucrări Publice.
3. Comisiunea economică.
4. Comisiunea Cultelor şi a învăţământului şi
5. Comisiunea sanitară şi de azistenţă socială.

Fiecare comisiune va delega câte un raportor şi un supleant care în conformitate cu art. 138 din legea de Unificare Administrativă, conpun delegaţia permanentă a judeţului.

Tot în şedinţa de constituire a Consiliului Judeţean se vor delega de la 2 până la 7 consilieri în Consiliul Municipal şi se va modifica bugetul judeţului pe anul 1926.

Chestia delegatului Camerei de Comerţ

în Consiliul Municipal

Se ştie că în şedinţa de Sîmbătă seara a Consiliului Municipal, d. Cerchez a prezentat o adresă din partea Camerei de Comerţ prin care este delegat să înlocuiască pe d. Ştefăniu pe timpul cât d-sa va lipsi dela şedinţele consiliului. Dar adresa nefiind bine redactata, d. Cerchez n'a putut fi primit în Consiliu şi atunci d-sa s'a dus într'o fugă la Camera de Comerţ de unde apoi s'a întors cu o altă adresă, deastădată aşa cum cere legea,—adică s'a revocat mandatul d-lui Ştefăniu în locul căruia a fost numit d. Cerchez.

*

Acum afacerea ia o turnură neaşteptată.

D. Ştefăniu declară că d-sa n'a înţăles nici un moment să se demită spre a face loc d-lui Cerkez.

A doua adresă prezentată de d. Cerkes la Consiliul Municipal a fost semnată de d. Ilie Mendelsohn, fără să se ceară avizul comitetului de direcţie.

Şi astfel, nu se ştie dacă d. Cerkez va mai putea intra în Consiliul Municipal.

INSERŢII 1)

Cred că sunt în asentimentul cetăţenilor Iaşului, de a atrage atenţia celor în drept, asupra felului cum sunt trataţi cetăţenii de către domnul şef al biroului populaţiei Iaşi, cu un vocabular foarte puţin recomandabil.

Apoi, până să ajungă la amabilul domn şef bietul cetăţean are nevoe să-şi rupă un rând de haine.

GH. IGNAT
Student în Electrotechnica

1) Redacţia nu răspunde de conţinut.

x NEGUSTOREŞTI. – Comercianţii care au început acţiunea contra actualei conduceri a Sfatului Negustoresc s'au întrunit Luni seara şi au hotărât să ducă lupta mai departe, luându-şi angajamentul a desfiinţa clubul cu joc de cărţi de la Sfat şi a imprima instituţiei un caracter pur profesional, pentru apărarea intereselor comerţului.

INFORMAŢII

x **Piaţa grâului**. — *Grâul, al cărui preţ a trecut de 100.000 lei la Brăila, se găseşte într'o continuă urcare. Ca de obicei statisticile oficiale au indicat o producţiune mult superioare celei reale. Pretutindeni în ţară producţiunea grâului se arată a fi inferioară celei indicate de aceste statistici.*

Străinătatea şi mai ales Italia, a cărei recoltă este cu totul deficitară, a început a cumpăra mari cantităţi de grâu la Brăila. Guvernul, pentru a uşura exportul grâului, a decis să reducă din nou taxele de export. Astfel se dă ca sigură reducerea, până în câteva zile, a taxei de export la grâu dela 18.000 lei la 10.000 lei la vagon.

x *Unele ziare din Capitală informează că în cercurile diplomatice călătoria generalului Averescu în Italia e privită ca având un scop de politică externă. Primul ministru va obţine ratificarea de către Italia a tratatului din Octombrie 1920, de la Paris, al Basarabiei.*

Se anunţă că d. general Averescu nu va părăsi ţara decât între 5—10 August.

Cursul Leului

Leul a cotat ieri la Paris 18,25; iar la Zurich 2,35.

Francul francez a cotat la Bucureşti 5.66.

x In numărul de eri am relatat felul cum s'a făcut descinderea la Sfatul Negustoresc din localitate.

Am relatat deasemenea că reclamanţii au fost citaţi la Cab. I Instrucţie.

Citaţiile au fost emise pentru azi.

Au fost citaţi d-nii Brociner, Zamfir, Blumenfeld, Burăhovici etc. în total 7 persoane.

x Reputatul chirurg d. prof. dr. Hortolomei, părăseşte Iaşul la 1 August şi va lipsi până la 1o Septembrie.

x *Cazul Elena Lutfac.* — In legătură cu romnul de dragoste al Elenei Lutfac, despre care am relatat în numărul nostru de ieri Parchetul general, sezizat de memoriul fetei, prin care cerea suspendarea ordonanţei prezidenţiale de arestare în urma condamnărei ei la 15 zile închisoare pentru neascultare, — a dispus suspendarea ordonanţei.

In acelaş timp, Parchetul general a sezizat Curtea apelativă pentru judecarea apelului Elenei Lutfac, împotriva condamnării de către tribunal.

x *Inscrierile la şcoalele secundare.*—In legătură cu înscrierile la şcoale şi începerea cursurilor secundare, ministerul instrucţiunii, a hotărât următoarele:

1) Inscrierile şi reinscrieril se fac între 1—8 Septembrie.

2) Examenul de admitere şi bursă se va ţine între 10—15 Septembrie.

3) Examenele de corijenţe, particulare şi integrale se vor ţine între 10 - 28 Septembrie.

4 Examenul de admitere în cl. V-a se va ţine între 20 - 25 Septembrie,

5) Examenul de bacalaureat se va ţine între 25 Sept. 10 Octombrie,iar cursurile vor începe la 26 Septembrie.

x *Scutiri pentru alcoolul farmaceutic.*— Ministerul de finanţe socotind utilizarea alcoolului în farmacii şi laboratorii, fie ca desinfectant fie ca bază pentru prepararea diferitelor medicamente, în afară de orice interes fiscal, va permite aprovizionarea acestora cu cantităţile de alcool de care au nevoe, fără să le mai perceapă nouile taxe prevăzute în noua lege de impunere a spirtoaselor.

x O maşină izolată, trecând eri după amiază, prin tunelul Bârnova, a surprins pe linie santinela Ifrim Gaşcă din Reg. 8 C. F. R. tăindu-l în două.

x Direcţiunea liceului Naţional aduce la cunoştinţa celor interesaţi că pentru anul şcolar 1926—1927 sunt la acest liceu 18 burse vacante a 6000 lei, una, la care pot concura elevii meritoşi fii de funcţionari şi pensionari.

x Eri Mercuri 28 Iulie a. c. a avut loc căsătoria civilă a d-lui Mihail M. Bogdan, fostul proprietar al tipografiei „Naţionala" din Iaşi cu d-na Eugenia Grigoriu, funcţionară la Dir. II-a Regională C. F. R. din Iaşi.

Felicitările noastre.

x Membrii comisiunei de control de la liceul statizat de băeţi „M. Kogălniceanu" sunt rugaţi a trece pe la cancelaria liceului naţional în fie care zi de lucru la orele 6 p. m. pentru a-şi ridica cota, până la 5 August a. c.

AGENŢI

prezentabili, cu garanţie morală şi materială, angajează

„Asigurarea Românească"

Iaşi, str. Lăpuşneanu 19

Publicaţie

Se aduce la cunoştinţa generală că în ziua de 10 August 1926, ora 10 dim. se va ţine a doua licitaţie publică la reşedinţa Regimentului 7 Roşiori „C.-V." Iaşi, pentru aprovizionarea Regimentului cu :

912.500 Kgr. fân

730.000 Kgr. ovăz numai din recolta anului 1926 şi predate la reşedinţa Regimentului.

Licitaţia se va ţine în conformitate cu art. 72—73 din legea Comptab. Publice, iar concurenţii odată cu ofertele vor depune şi garanţia de 10 la sută.

Condiţiunile ca tului de sarcini relative la modul de predare se poate vedea la sediul Regimentului în oricare zi de lucru în orele de program.

Comandantul Regimentului 7 Roşiori „C.-V".
Colonel, DOBRESCU
Ofiţer cu Aprovizionarea
Adm. Locot. Grigorescu
No. 5034.

Regia Monopolurilor Statului
Direcţia Manufacturei de Tutun

CHIŞINAU

Manufactura de tutun Chişinău scoate în licitaţie pe ziua de 19 August a. c. ora 11 procurarea a 1500 m[3] balast şi pe ziua de 20 August a. c. ora 11 procurarea a 1500 traverse de stejar pentru cale secundară and bele materiale predabile loco Depozitul Manufacturei.

Caetele de sarcini ale acestor furnituri se pot vedea la Direcţiunea Manufacturei Chişinău în toate zilele de lucru între orele 7—11 şi 15—18.

DIRECŢIUNEA

Licitaţie

La Orfelinatul Evreesc din str. Gh. Mârzescu No. 24 va avea loc Joi 29 Iulie ora 10 a. m. o licitaţie pentru vânzarea a diferite reforme provenite din lenjuri şi haine.

Comitetul

DOCTOR

L. HEITEL

MAMOŞ

De la clinicile din Berlin, Viena Frankfurt

Boli de femei şi naşteri

Str. Săulescu 2 (alături de Biserica Talparari)

Consultaţiuni 3—6 p. m.

Pentru săraci gratis zilnic.

DOCTOR IN MEDICINĂ

M. WECHSLER

Specializat în Franţa în

ARTA DENTARĂ

Boli de gură şi de dinţi

Consult. 9-12 şi 2-7 p. m.

IAŞI, Str. Ştefan cel Mare 13

Casele Leon Mayer

Biblioteca Universităţii Loco

ANUL XXII No. 5750

ABONAMENTE

Lei 600 . . pe un an
„ 320 . . . „ 6 luni
„ 160 . . . „ 3 luni

2 LEI NUMARUL

VINERI 30 IULIE 1926

OPINIA

ZIAR POLITIC COTIDIAN

ANUNCIURI
se primesc la toate
Agenţiile de Publicitate
şi la
Administraţia ziarului
Iaşi—Str. Gh. Mârzescu 17

ORGANIZAREA PRODUCŢIEI AGRICOLE

Producţia noastră naţională prin excelenţă, agricultura, sufere de un rău cronic: lipsa de credite. Anul acesta mai cu seamă avem ocazia să ne convingem câte greutăţi întâmpină cultivatorii pământului din această cauză.

Diletanţii, politicienii şi economiştii de cafenea îşi închipue că agricultura n'are nevoe de concursul capitalului; cel mult admit necesitatea unui „inventar", pe care îl reduc la: un plug şi doi boi. Problema finanţării mânei de lucru, a transporturilor, a uneltelor agricole, a seminţelor, cu un cuvânt a întregului complex prin care pământul e făcut să producă — nu există pentru ei.

Acest fel de a privi lucrurile este o rămăşiţă a altor vremuri: înainte de expropriere se putea socoti în adevăr foarte uşoară chestia exploatărilor agricole, de oarece mâna de lucru care cere azi sume enorme — revenea atunci aproape gratuit. Ţăranul muncea pe moşia proprietarului ca să obţină în schimb un pogon de loc din care să se hrănească.

Acum nu mai merge aşa de simplu. Iobogia a dispărut. Din sistemul economic medieval, am intrat în formele de viaţă ale societăţii moderne, prin excelenţă capitalistă. Motorul tuturor formelor de producţie este banul. Cultura pământului, de fapt adevărata noastră industrie naţională, cere capitaluri din ce în ce mai mari.

Numai când banul va circula uşor şi eftin la ţară, mecanismul producţiei agricole va merge repede şi exact, dând tuturor partea cuvenită din su plusul obţinut.

Aşa trebuia privită problema dela început. Dar liberalii, care au organizat viaţa noastră economică după înfăptuirea expropierii, au avut şi păstrează încă tendinţa de a ignora complect nevoile agriculturii. Banca Naţională nu vrea să dea credite pentru săteni. Cel din urmă cămătar poate să-şi sconteze portofoliul de trei şi patru ori, iar băncile populare şi centrala cooperativelor săteşti nu obţin nimic. Din cauza aceasta sătenii n'au la îndemână un organ de credit care să-i sprijinească şi să le înlesnească vinderea productelor cu maximum de folos.

Se impune o reformă a legii Băncii Naţionale. O parte din capitaluri trebue să meargă *direct* la sate. Să se înlesnească cumpărarea de maşini agricole, procurarea de seminţe etc. Lupta partidului ţărănesc împotriva Băncii Naţionale nu porneşte numai din antagonism politicianist, ci din dorinţa sinceră de a sluji nevoile mulţimei dela sate. Liberalii duşmănesc pe ţărăniştii tocmai din teama că aşezările lor vor fi schimbate. Între egoismul brătienist şi nevoile generale războiul e în plină desfăşurare.

Situaţia de azi arată ce frumoase sunt perspectivele unor întocmiri mai juste şi mai apropiate de realitate.

I. L.

Planuri şi combinaţii

în vederea alegerei de senator al Camerei de Comerţ

— Acordul în favoarea d-lui Cerchez—Rolul d-lui Mendelsohn — Ce fac liberalii —

La 6 Septembrie are loc alegerea unui senator al Camerei de Comerţ din Iaşi, în locul rămas vacant prin invalidarea d-lui Ilie Mendelsohn.

In vederea acestei alegeri d. Const. Cerchez a desfăşurat acţiunea pentru dizolvarea actualului comitet al Camerei. Dar cum nici o parte, nici alta nu era sigură de poziţia pe care o ocupă, a survenit—după cum am anunţat—o înţelegere între d-nii Cerchez şi Ştefăniu: cel dintâi să nu mai stăruiască pentru dizolvarea Camerei, iar cel de al doilea să faciliteze alegerea d-lui Cerchez ca senator al secţiei industriale.

Am anunţat deasemenea că d. Mendelsohn, sacrificat prin această tranzacţie, a intrat în apele averescane, în speranţa că ar putea să contrabalanseze avantajul de guvernamental al d-lui Cerchez. S'a convins însă repede că n'are şanse. De aceia s'a resemnat, primind consecinţele acordului Cerchez-Ştefăniu (mulţumindu-se a-şi păstra demnitatea de vice-preşedinte al Camerei).

*

Pentru ziua de 6 Septembre, s'a făurit planul următor:

Pe lângă candidatura d-lui Cerchez, se va propune şi candidatura d-lui Ilie Mendelsohn, pentru a se da aparenţa de „luptă serioasă" şi a se evita alte candidaturi eventuale. Dar în ziua alegerei, însuşi d. Mendelsohn—într'un fel sau altul va ajuta reuşita d-lui Cerchez.

*

Noile combinaţii de la Camera de Comerţ nu convin de loc liberalilor. Aceştia au cerut explicaţii d-lor Ştefăniu şi Lupu, dar au fost puriaţi cu vorba.

Pentru a nu rămâne păcăliţi, liberalii au decis să se producă din nou candidatura d-lui Vihovici de la Cernăuţi, şi să lupte cu toată energia.

Astfel, alegerea de la 6 Septembre va fi interesantă, mai ales că d. Vihovici are şanse. Ba ceva mai mult: nu se ştie cât de sincer este angajamentul d-lui Mendelsohn de a ajuta reuşita d-lui Cerchez...

Aşa se prezintă până acum situaţia.

Rep.

O nouă femee-deputat

La alegerea parţială din Wallsend (Anglia) a fost aleasă deputat miss Margareta Bondfield, frunt şă a partidului laburist şi fostă ministru în cabinetul Mac Donald.

Miss Bondfield a întrunit 18,866 voturi, faţă de 9839 voturi ale candidatului conservator şi 4000 voturi ale candidatului liberal.

SOCIETATEA

trebue să procure fiecăruia o meserie

Un fapt caracteristic s'a întâmplat zilele acestea la Chişinău.

Prostituata Liuba Becalo, în etate de 24 ani, s'a aruncat înaintea tramvaiului, dar vagonul a putut fi oprit la timp.

Dusă la poliţie, Liuba Becalo a spus că a vrut să se sinucidă, fiindcă s'a plictisit de viaţa ei de prostituată şi nu este capabilă de nici un fel de muncă, deoarece, provenind dintr'o familie bogată din Bălţi, n'a învăţat nici un meşteşug.

Iată efectele relei întocmiri sociale.

Societatea nu se îngrijeşte ca fie care membru al ei să fie pregătit de a-şi duce viaţa în chip îndestulător şi onorabil. Ci trăim într'un regim social-economic de individualism anarhic şi concurenţă sălbatecă, în care hazardul joacă un rol prea mare. Şi de aici decurg tot felul de rele care bântue omenirea.

X.

--CITIŢI „OPINIA"--
şi-o răspândiţi

NOTE ŞI IMPRESII

DIN NĂZBÂTIILE POLITICEI

— O floare în parlament —

Mai zilele trecute mă dusesem la Bucureşti pentru oarecare treburi.

Chiar în gară, în clipa când să mă sui în trăsură, văd un tip pe care l'am cunoscut bine pe când era soldat la atelierul de fierărie dintr'un regiment din Moldova; mai apoi a părăsit după războiu meseria şi s'a pripăşit prin Basarabia unde evenimentele de prefaceri sociale au făcut atâtea schimbări încât te încrucişti.

Raporturile între mine şi acest individ erau ca dela cer la pământ, atât din punct de vedere moral, material cât şi mai ales al vrâstei.

De data aceasta când l'am văzut, ştrengăreşte, cu pălăria puţin pe ceafă cu o manta de ploaie, aruncată pe un umăr, cu o şervietă de piele într'o mână, iar la butonieră purtând insignele unei decoraţii, probabil Coroana sau Steaua României, — se apropie repede de mine şi fără nici o altă vorbă, mă acostează cu apostrofa:

— „Ce faci tu mă"!...

Mă uit la el, surprins de acest gest neobişnuit şi de această întrebare mai mult de cât arogantă; şi instinctiv i-răspund:

— „Bine, Domnule"!...

Pe acelaş ton grav, el 'mi spune că a sosit cu trenul parlamentar şi că se duce la Cameră, (era tocmai în preajma închiderei parlamentului).

Mi-am închipuit că a venit cu vr'un deputat şi dacă se duce la cameră, e că o fi având oare care interese.

Fiind că eram grăbit, am plecat. Pe drum însă a început să mă obsedeze ideia şi părerea de rău că nu l'am întrebat ce rosturi are la Parlament, şi mai cu seamă că nici nu'mi intra în cap cu nici un chip ca tocmai el să aibă vr'un rol în conducerea Ţărei. Curiozitatea aceasta n'am avut posibilitatea s'o astâmpăr decât întâmplător a doua zi, când mergând pe Bulevardul Academiei, norocul face să'l văd pe tip pe terasa berăriei „La Carpaţi", răstignit pe un scaun, picior peste picior, în aceiaşi ţinută gravă, cu o gazetă pe genunchi lăsată ca de oboseală şi cu figura plictisită, pironită în gol.

Am făcut doi paşi gigantici şi m'am oprit tocmai lângă el întrebându'l ce afaceri îl aduc în Capitală?..

—„Apoi *mă băete*, ia pierd şi cu vremea p'aci".

Cum perzi vremea?... ai ceva de făcut şi'ţi merge greu?

—„Nu... trag mâţa de coadă... la Parlament"...

Dar ce'i cu Parlamentul?

—„Apoi sunt reprezentant guvernamental în Cameră, trimis de Judeţul X".

—„Ei bravo! felicitările mele; deacum cred că va fi ţara fericită"...

„Da... dar"...

Acest răspuns însoţit de un gest plictisit, mă lăsa să intervăd că ar fi oare cum o pacoste pe el această sarcină şi că a fi deputat este un fleac, un bagatel; poate că dacă ar fi Ministru sau cel puţin măcar vr'un reprezentant diplomatic, doar, doar dacă l'ar mai mângâia în această lume plină de deşărtăciuni...

M'am despărţit de el cu un regret amar de starea lui nepotrivită, l'am compătimit şi eu în felul meu spunându-mi în gând: Adevărat este că politica, face cele mai mari năzbâtii...

Un alegător

ASPECTE

Copiii criminali

O telegramă comunică vestea că ultima statistică a comisariatului justiţiei din Rusia sovietică, indică o creştere excesivă a crimi alităţii la copii: în ultimul an, au comparut înaintea tribunalelor de corecţie, treizeci şi două mii de copii, din cari 52 la sută se făcuseră vinovaţi de furturi numai, iar restul de crime.

Desigur că situaţia din Rusia este încă excepţională; totuşi, faţă de sforţările continui ale guvernului care, pe tărâmul educaţiei şi al şcolii, a reuşit să obţină rezultate din cele mai bune, graţie sistemelor preconizate de Lunaciarschi, marele număr de infractori copii poate da serios de gândit conducătorilor Rusiei.

Pentrucă este în genere constatat: mijloacele penitenciare şi reeducative întrebuinţate pentru copiii delicvenţi, sânt insuficiente pretutindeni; casele de corecţie, coloniile penitenciare şi alte institute asemănătoare, fiind conduse de oameni fără o pregătire specială şi mai cu seamă de oameni cari nu vor să-şi dea seama că au sub îngrijirea lor vlăstare tinere faţă de cari trebuesc întrebuinţate alte metode decât acelea din penitenciarele pentru adulţi, nu dau nic un rezultat pozitiv.

In Franţa, ancheta lui Roubaud a desvăluit scandalul închisorilor pentru copii; brutalitatea şi promiscuitatea, fac din coloniile penitenciare adevărate pepiniere pentru recoltarea marilor criminali de mai târziu, dovedindu-se astfel inutile.

Un spirit de distrugere stăpâneşte lumea; sălbătăcia ultimului războiu a lăsat urme grozave şi era fatal ca sufletele plăpânde ale copiilor să fie tulburate mai adânc şi în primul rând. Sentimentele bune au făcut loc urii, răzbunării, invidiei şi sângele vărsat nu mai emoţionează pe nimeni.

Aceasta este cauza principală a înmulţirei criminalităţii la copii; în locul pildelor calme ale unei vieţi aşezate şi de muncă, tinerele generaţii văd defilând mereu înaintea lor armate gata pentru luptă şi deci pentru toate consecinţele inevitabile: incendii, prădăciuni, violuri, batjocuri şi tot ce poate reduce la nimic valoarea vieţii omeneşti.

Se impune o revizuire a educaţiei copiilor; trebue întorşi înapoi la o şcoală cu programe şi ele revizuite în întregime, trebue înfrânat spiritul brutal pe care sporturile practicate fără socoteală îl sporesc într'o măsură deosebit de mare.

Altfel, vor creşte imensa cohorte de asasini şi într'o zi pământul întreg va fi un vast câmp al barbariei.

G. Spina

In pag. III-a

Ultima Oră
telegrafică şi telefonică

Uneltirile româneşti

în China şi India

Sovietele româneşti au încercat să pue stăpânire efectivă pe China, cu ajutorul generalului Feng. După o serie de succese, Feng în cele din urmă a fost batut de armatele mareşalului U-Pei-Fu unite cu ale generalului Ciang-Tso-Lin. Rusofilul Feng s'a refugiat la Moscova.

Dar Rusia mai avea un puternic sprijin în bolşevicii chinezi care stăpânesc situaţia în portul şi în regiunea Canton.

Se anunţă acum că gărzile roşii din Canton, conduse de ruşi, au cucerit regiunea Junnan şi se pregătesc să atace armatele lui U-Pei-Fu.

*

In acelaş timp cu uneltirile din China, bolşevicii ruşi îşi continuă propaganda în Indiile engleze.

Un complot revoluţionar a fost de curând descoperit în Bengal. Agitaţia principală se făcea printre studenţi. S'au capturat transporturi de arme mascate sub etichete de „maşini agricole".

Acţiunea sovietelor enervează foarte mult pe guvernanţii din Londra.

Acţiunea anti-olericală din Mexic

Faţă de loviturile îndreptate contra bisericei catolice, numeroşi preoţi au părăsit Mexicul.

Guvernul Mexican ameninţă că dacă preoţii se solidarizează cu episcopii şi nu se înapoiază în ţară, va da altă destinaţie bisericilor lipsite de parohi.

UN MAHARADJAH INDIAN LA LONDRA

Maharadjahul din Alwar (India) a sosit la Londra. Cliseul nostru arată pe prinţul indian la un „lunch" cu ducele de Counauglit.

DIN TRECUTUL TEATRULUI IEŞAN

O mică rectificare. — Fata mamei Angot.— Impresiile lasate de reprezentarea acestei operete la noi.— Ce a fost în Franţa cu ea

de EM MANOLIU

In numărul ziarului „Opinia" de la 23 Iulie curent, sub rubrica: *In laşul de altă dată* am citit şi versurile:

Lascar e un rege
LANGA (?) e regină
Şi toţi lingăii
Au guşa plină.
Nu era rezon
Numai de cât
Fostul guvern
Să'l dau de gât.

Versurile acestea sunt o parodie inspirată de cele trei cupletete pe care le cântă Clareta din opereta *„Fata mamei Angot"*, care s'a jucat în româneşte pentru prima oară, în Iaşi mai întâiu, la 25 Fevruar 1876 sub Direcţiunea lui Teodor Aslan.

Parodia cum e redată însă de autorul publicaţiei de sub arătata rubrică e greşită, din care pricină prezintă un non-senz, şi un grotesc pe care nu cred să'l fi conceput autorul sarcasmului la adresa barbatului de stat Lascar Catargiu, şi cu atâta mai puţin — pentru a evita orice confuzie — că ar fi ieşit din pana traducătorului libretului *Fata mamei Angot*, care e cunoscutul autor dramatic căpitan Gh. Bengescu.

Versurile acelea nu se ştie de cine ar fi fost făcute, dar autorul lor a avut priceperea să le pue în ritmul cupletelor de la finalul actului I-iu al operetei *Fata mamei Angot*. Iată cum au fost scrise:

Lascar e rege
FROSA 1) regină
Şi toţi lingăii
Au guşa plină.
Nu era ZOR 2)
Numai de cât
Fostul guvern
Să'I DAM 3) de gât.

Aceasta este mica observaţie şi odată cu ea şi rectificarea ce am avut de făcut.

*

Ţin să pun în evidenţă că versurile acestea s'au răspândit foarte repede şi erau cântate cu o deosebită predilecţie prin toate localurile de petreceri, iar din zorii zilei se auzeau cornurile aparilor cari le cântau pe la haznale.

Elevii Liceului Naţional, interni şi externi, numai decât le-au prins de la aparii haznalei din poarta şcoalei şi le cântau mai ales în orele de desemn, spre necazul profesorului.

Campania aceasta lăturalnică şi parţială dusă ca un corolar al opoziţiei ce începuse a se face şi în Iaşi regimului conservator, reprezentat prin Lascar Catargiu între anii 1870 şi 1876, contribui poate şi ea într-o câtva la slăbirea lui, în afară de situaţia grea în care se pusesă acest regim faţă de războiul inevitabil dintre turci şi ruşi, când în cele din urmă fu răsturnat de liberali cari îşi luaseră răspunderea intrării în acţiune alăturea de ruşi.

De ce în parodia de mai sus este amestecat şi numele cucoanei Frosa?—E de netăgăduit

1) iar nu Langa, căci ce are a face scripca cu iepurile; căci, dă.. Langa a fost un cunoscut ieşan fracţionist şi apoi liberal.

2) e scris si înţeles curat zor iar nu REZON.

3) nu-i DAU.

(Continuarea în pag. IV-a)

Nu se poate absorbi fără ca să fim pedepsiți, tot felul de băuturi; există una singură care se recomandă în mod cu totul special și care se întrebuințează simplă sau amestecată cu vin pe care nu l turbură. O veți obține turnând într'un litru de apă potabilă conținutul unui pachet de

Lithinés du Dr Gustin

care vă va da o apă delicioasă, alcalină, lithinată, recomandată pentru disolvarea acidului uric și contra tuturor afecțiunilor da Riuichi, Ficat, Stomac și Intestine.

Reprezentanța Generală pentru România

Agence Generale Française en Roumanie

București, Strada Romulus 55

Depozit în Iași:

BANCA ROMÂNO - FRANCEZĂ

BECURI

electrice

cele mai solide, cele mai rezistente, din fabricile eele mai renumite: **Philips, Osram, Tungsram, Ferrowatt,** etc. mărci garantate, cumpărați mai eftin ca oriunde numai la Depozitul general

Zaharia Weiss

Piața Unirei

Cumpărați încălțăminte „ECHO"

Sanatoriul Dr. Tzaicu

IAȘI, STR. CAROL 20, Telefon

Clinică Chirurgicală perfect instalată. Asepsia cea mai riguroasă. Adaptat la chirurgia de urgență, Mecanoterapie, Gynecologie, Ortopedie, Electroterapie, **Raze-Ultra-violete.**

Aparat de Raze Röntgen

Se primesc boli interne și nervoase (excluse bolile contagioase și nervoșii turbulenți).
Informațiuni și consultațiuni între orele 2-4 p. m.

Farmacia Curței Regale și Laboratorul
de chimie analitică Frații Dr. Konya
Succesori Dr. EM. GROZEA, IAȘI
LABORATOR DE PRODUSE CHIMICO-FARMACEUTICE
premiate cu medalii de aur în țară și străinătate
Specialități proprii aprobate de Consiliul Sanitar Superior
Câte-va din aceste specialități:
Vinul Konya: tonic, nutritiv, cu principiile de Cola, Coca și Guarana.
Sudex: pudra antisudorifică, de mare efect contra transpirației la mâini, picioare, etc.
Dentalin: renumita apă de gură.
Crema de Pete: contra petelor de orice fel de pe obraz și pentru îngrijirea feței.
Preparate cosmetice Margot: crema, pudra și săpun pentru înfrumusețarea feței.
Salparill: cel mai bun sirop depurativ al sângelui stricat, având ca efect reînoirea organismului.
Kalmodon: antinevralgie, contra durerilor de dinți, de cap, nevralgii, etc.
Laboratorul de analize: primește analize chimice de orice fel,

Publicație

Se aduce la cunoștința generală că în ziua de 10 August 1926, ora 10 dim. se va ține a doua licitație publică la reședința Regimentului 7 Roșiori „C.-V." Iași, pentru aprovizionarea Regimentului cu:

912.500 Kgr. făn

730.000 Kgr. ovăz numai din recolta anului 1926 și predate la reședința Regimentului.

Licitația se va ține în conformitate cu art. 72—73 din legea Comptab. Publice, iar concurenții odată cu ofertele vor depune și garanția de 10 la sută.

Condițiunile caetului de sarcini relative la modul de predare se poate vedea la sediul Regimentului în oricare zi de lucru în orele de program.

Comandantul Regimentului
7 Roșiori „C.-V".
Colonel, DOBRESCU
Ofițer cu Aprovizionarea
Adm. Locot. Grigorescu
No. 5034.

Epitropia Generală
a Casei Spitalelor Sft. Spiridon
din Iași

Aduce la cunoștința generală că în ziua de 25 August 1926, ora 10 dimineața, va ține licitație publică cu oferte închise, pentru vânzarea materialului lemnos din parcelele de păduri notate mai jos și anume:

1). Parchetele No. 6, 7, 8, 9, 10 în suprafață totală de 18 Ha. 42 arii, din pădurea *Frățești*, comuna Dulcești Jud. Roman.
Garanția 30.000 lei.

2). Parchetele 39, 40, 41 în suprafață de 19 Ha. 40 arii din pădutea *Urecheşti* Jud. Putna.
Garanția 50 000 lei.

3). Parch. 9, 10, 11, în suprafață de 135 Ha. din pădurea *Dumești* Jud. Vaslui.
Garanția 200.000 lei.

4). Parch. 7, 8, 9, în suprafață de 11 Ha. 40 arii din pădurea *Borșa* Comuna Vlădeni Jud. Iași.
Garanția 20.000 lei.

5) Parch. No. 13, 14, 15, în suprafață de 31 Ha. 21 arii din pădurea *Lungani*, Comuna Voinești, Jud. Iași.
Garanția 25.000 lei.

6). Parch. 12, 13 în suprafață de 16 Ha. 01 arii din pădurea Stavnic, Comuna Voinești Județul Iași.
Garanția 30.000 lei.

7) Parchetele 16, 17 în suprafață de 24 Ha. 50 arii din pădurea Zbereni Cotnari, Comuna Cotnari Jud. Iași.
Garanția 30.000 lei.

8). Parch. 1, 2, 3, 4 în suprafață de 35 Ha. 28 arii din pădurea Chicani, Comuna Puntișeni Jud. Tutova.
Garanția 20.000 lei.

9). 530 arbori de ștejar din pădurea Buzeni în parchete No. 15, 16 Comuna Bălușeni, Jud. Botoșani.
Garanția 20.000 lei.

Condițiunile vânzărei spre exploatare se pot vedea în orice zi de lucru la biroul Silvic al Casei.

Licitația se va ține conf. art. 72—83 din legea Comptabilității Statului.

Toată lumea s'a convins că marca cea mai renumită de prezervative este numai

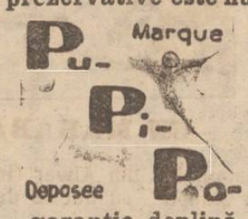

Deposee

garanție deplină

Cereți la toate farmaciile drogueriile și parfumeriile din țară.

Cabinetul Dentar

S. SIROTA GROSU

Strada Anastasie Panu No. 17
(Piața Halei).

Execută lucrări în platină, aur și cauciuc, dinți albi fără placă, extracțiuni și plombe fără durere

Consult. dela 10 dim. până la 7 seara
PREȚURI REDUSE

Pentru săraci gratis zilnic

MICA PUBLICITATE

PIERDUT buletinul populației eliberat de Comisia a 5-a.
Il declar nul și fără valoare în mâinile oricui s'ar afla.
VASILE VLĂDOIU
str. Ciurchi No. 17

LICITAȚIE, *la Biroul de Comision* **„Ajutorul Nostru"** str. Cuza Vodă 71, în ziua de 7 August a. c. pentru vânzarea de diferite mobile, antichități, bibelouri frumoase, mașine, stofe și Covoare.

Cine vraa să vândă repede și convenabil: mobile, piane, bijuterii, covoare, obiecte de artă, bibelouri, etc., să le depună în acest scop la Biroul „Ajutorul Nostru", care face această operațiune, fără speze, numai contra unui comision după vânzare, de 5% acordând la cerere și *a-conturi.*

Imprumut pe gaj și ipoteci se acordă de către Biroul „Ajutorul Nostru". *Tot în acest local* se predă lecții de *dactilografie* și se *copiază acte.*

MĂRCI POȘTALE, jubiliare serii complecte, de vânzare.
Adresa la ziar.

MOTOR de benzină, 12—14 cai, Ober Ursel Frankfurt și dinam A. E. G., 58 amperi, 115 volți, în stare nouă, de vânzare. Ocazie rară. A se adresa str. Carol No. 20 Iași.

Curs de preparație

autorizat de M. Instrucțiunei pentru elevii care vor să intre școlile secundare, se va deschide la 11 August a. c. în localul Șc. primare de băeți No. 8, „V. Adamachi" sub conducerea D-lui Toma Zaharia directorul școalei, fost revizor și inspector școlar.

Inscrierile se fac la cancelaria școalei, cu începere de la 10 August.

Epitropia Generală
a Casei Spitalelor Sft. Spiridon
din Iași

Face cunoscut că în ziua de 5 August a. c. ora 10 a. m. se va ține licitație publică, cu oferte închise în cancelaria acestei Epitropii pentru vânzarea a aprox. 20.000 Kgr. fontă și fer vechiu aflutor la Băile Slănic, Județul Bacău.

Spre știința concurenților, se comunică, că cantitatea de fontă și fer de mai sus, este provedin inst lațiile mecanice și electrice distruse de război, de la acea stațiune și urmează a se preda cumpărătorului, de mecanicul șef al Casei, numai piesele cari nu vor putea avea nici o intrebuințare, la lucrările de refacere a stațiuaei.

Garanția provizorie, va fi de 4.000 lei în numerar, iar plata integrală a materialului, se va face anticipat, la încheerea contractului și în care se vor stabili toate condițiunile de vânzare.

ECOU

— Ținându-se astăzi în 29 Iulie Adunarea Extra-ordinară a Soc. Anon. Izvorul Moldovei s'a dat descărcare gestiunei fostului Director I. Schneider și celorlalți revocându-se în acelaș timp și vechiul Consiliu de Administrație.

S'a procedat la alegerea unui nou Consiliu de Administrație compus din D-nii:

1) Axinte
2) N. Stoianovici
3) Iosub Peretz
4) Moise Grümberg
5) Alphonse Herovanu
6) Aba Polak
7) Iosub Herșcu
8) Isac Pincu
9) Iancu Strul
10) Lazăr Simon
11) Nathan Schvartz
12) Adolphe Leibovici
13) Șneyer Premisleaner
14) Moritz N. Leibovici
15) Lupu Leibovici.

Ca cenzori s'au ales D-nii:
1) N. Negrescu
2) A. D. Leibovici
3) Samoil Solomon, iar ca cenzori supleanți s'au ales D-nii: 1) David Mates, 2) I. Leibovici și 3) Haim Aron.

Administratori Delegați au fost aleși în unanimitate D-nii *Isac Pincu* și *Adolphe Leibovici.*

Perceperea impozitelor
pe lux și consumație

— —

Administrația financiară Iași, atrage atențiunea proprietarilor localurilor de consumație și hoteluri, clasificate pentru impozitul de 1o la sută, 6 la sută sau 3 la sută, asupra încasărilor pe articole de consumație în restaurante, berării, cofetării, cafenele, cluburi, bufete, bodegi, localuri de aperitive, cazinouri etc. și din închirierea camerilor la hoteluri, că sunt obligați să elibereze pentru toate încasările ce fac dela clienți, chitanțe din carnete à souche—tip oficial—înscriind la cotor detailat consumațiunile, iar la vârf—care se eliberează clienților—suma totală de plată.

Se va face control serios tuturor acestor localuri.

In aceleași condițiuni se pun în vedere și tuturor comercianților cari vând articole de lux supuse impozitului pe cheltueli somptuare de 15 la sută și 1o la sută, precum și celor cari vând mărfuri supuse impozitului de 1 la sută pe cifra de afaceri, că sunt obligați a înregistra zilnic și la curent, în registrul special, toate operațiunile efectuate și a plăti lunar la termenele fixate, impozitul respectiv.

In conformitate cu ordinile primite de la Minister, Administrația a luat măsuri de a se face inspecții inopinate la orice magazin, și cei cari se vor găsi în contravenție vor fi supuși penalităților legale.

Cercul cultural din Podul-Iloaiei

— —

Cercurile culturale pentru combaterea alcoolismului și a relelor sociale la sate, ce s'au început luna aceasta, continuă cu multă stăruință în județul nostru. Marți s'a ținut ședința cercului în P. Iloaei, iar astăzi Joi se va ține în satul *Probota Perieni.*

La Podul Iloaiei cercul s'a întrunit în frumoasa sală din localul primăriei, au luat parte preoții din: P.-Iloaiei, Erbiceni, Românești, Hoisești, Doroșcani, Popești, Balțați, Totoești, Mădârjac, Păușești, etc.

Din partea serviciului sanitar a luat parte *D-l Dr. Bulău,* din partea prefecturii D-l *Pretor Popovici Virgil,* și autoritățile comunale din localitate, D-l P. Botez, Ciolan senator etc.

Cercul a fost prezidat de *Protoereul județului Econ. Niculea,* care expune scopul acestor cercuri.

Din discuțiile urmate, s'a luat o serie de măsuri pentru a se stabili armonie și colaborare între toți factorii conducători ai satelor pentru a se duce cu succes lupta împotriva relelor sociale.— S'au hotărât a se ține regulat în Duminici și Sărbători Șezători culturale în sate la care să ia parte pe lângă Preoți și Invățători, Medicul de plasă, Pretorul plășii, judecătorul etc.

D-l Dr. Bulău din P. Iloaiei îmbrățișază cu tot dragul colaborarea între Medici, Invățători și Preoți în combaterea alcolismului malariei, pelagrei, bolilor venerice la sate; face o frumoasă expunere asupra mijloacelor de combatere, mulțumind Protoereului Niculea pentru invitarea ce i s'a făcut la acest cerc; propune o serie de măsuri preventive și făgăduește tot sprijinul alături de preoțime.

D. Pretor V. Popovici comunică că va lua toate măsurile ca în plasa sa tot personalul administrativ: Primar, notar, jandarm, să fie alături de preoțime în combaterea și stănjenirea relelor sociale.

Preoții: Butescu, Negoiță, Ciolan, Popescu fac mai multe comunicări de ordin pastoral. După încheierea discuțiilor Păr. Protoereu Niculea a avut o consfătuire cu comitetul pentru rădicarea monumentului eroilor din Podul Iloaei, stabilindu-se împreună cu dr. Bulău președintele comitetului, ca inaugurarea monumentului să aibă loc la începutul lunii Septembrie când I. P. S. Mitropolit va fi reîntors dela băile Govora.

R.

Din Hârlău
Activitatea căminului cultural „Petru-Rareș"

Hârlău.— In continuarea activității culturale, „Căminul Cultural „Petru-Rareș" de sub președinția d-lui Vasile M. Lișman învățător, înscrie un nou succes la activul său.

Fosta societate a „Tinerilor-Români", astăzi sub emblema de mai sus, trecută sub auspiciile Fundației Culturale „Principele Carol" își urmează cu perseverență realizarea importantului ei program.

Pentru a-și putea îndeplini menirea primordială: cultivarea masselor din localitate și satele limitrofe, prin șezătorii culturale, „căminul" nu-și poate intensifica activitatea, până nu-și va avea un local propriu. E greu, foarte greu chiar, să fii nevoit a recurge la ospitalitatea cuiva, mai ales, când aceasta ar trebui să se întâmple măcar săptămânal.

In direcția aceasta se concentrează toată activitatea căminului.

S'a obținut aprobarea ministerului, pentru plasarea unui număr de *cinci sute mii* cărămizi a doi lei. Acest fond împreună cu donațiile în material, ce le va face I. P. S. Sa Episcopul Cozma Petrovici, al Dunărei de Jos și ale D-lui N. Polizu-Micșun și ți, căminul speră că în vara anului viitor, să înceapă construirea unui local propriu.

Pentru mărirea acestui fond, s'a dat de către Căminul Cult. „Petru-Rareș", o frumoasă serbare, în ziua de 25 Iulie a. cr. in grădinu Soc. „Ramura" din localitate.

Serbarea începe cu „Imnul Național" executat de corul căminului condus de seminaristul Const. Perușco. Urmează dansuri naționale, piramide, declamații, solo de vioară acompaniate la piano și la urmă s'a jucat frumoasa comedie a nemuritorului I. L. Garagiale: — „O noapte furtunoasă". Remarc o adevărată interpretare a rolului lui Venturiano de către Dl. Aurel Eug. Totoescu. Dl. V-le Lișman în jupân Dumitrache bine și original. Restul corect. O mențiune specială și pentru surorile Madelene și Andreea Zaharia dela Cluj.

In genere, putem spune că. a fost una din cele mai reușite manifestări artistico-culturale. Nădujduim că pe viitor căminul nostru cultural, ne va mai da asemenea producții și-l putem asigura de concursul necondiționat al populației.

Căminul își propune a face un turneu prin orășelele mai apropiate. Va începe cu Paștanii pe ziua de 7 August cr.

Vrem să sperăm că se va bucura de primirea ce i se cuvine.

LIB.

Adunări religioase
pentru educația morală a tineretului

Incepându-se din luna aceasta se aduce la cunoștința creștinilor că se va ține regulat în fiecare săptămână, *Vineri sară de la 5 jum. înainte,* adunarea religioasa în biserica „Sf. Haralambie" din oraș, în scopul educației religioase morale a creștinilor și în deosebi a tineretului.

Prima adunare creștinească va avea loc săptămâna aceasta *Vineri sară 30 Iulie* de la orele 5 jum. înainte.

Părinții sunt invitați a lua parte cu copiii la aceste adunări religioase pentru instrucția și educația lor sufletească.

Pe lângă scurte rugăciuni și cântări religioase, se va ține de către *Protoereul Niculea* parohul bisericii, la fiecare adunare *prelegeri religioase* pentru catehizara tineretului. In biserică sunt așezate scaune și bănci pentru public.

---

x Eri s'a ținut adunarea generală a Sindicatului Patronilor Brutari „Pâinea".

Expirându mandatul vechiului comitet, a fost ales următorul nou comitet, cu unanimitate de voturi.

Georges Chiuca președinte, Hristachi Trăpcea vice-președinte, Leiba Abramovici casier, I. Haimzon cenzor, Gh dale Idel secretar, L. Zilber, leid membru, L. Leibovici membru.

ULTIMA ORA

O ŞEDINŢA AGITATA
a Consiliului de Miniştri
D-nii Garoflid şi Lapedatu au ameninţat cu demisia

Bucureşti 29. —Aseară a avut loc un consiliu de miniştri. Şedinţa a fost extrem de agitată. Se afirmă ca d-nii Garoflid şi Lapedatu veniseră amândoi cu demisia în buzunar, gata a se retrage din guvern în caz când propunerile lor nu vor fi acceptate.

D. general Averescu a depus mari sforţări pentru a salma pe cei doi miniştri. In cele din urmă, s'a ajuns deocamdată la un compromis, în sensul ca taxa de export pentru grîu să fie redusă cu 5000 lei la vagon, adică de la 18.000 se reduce la 13ooo lei.

Despre reducerea celorlalte taxe de export se va discuta în consiliul de miniştri convocat pentru Mercurea viitoare.

*

După această chestie d. Lapedatu ministru de finanţe, a făcut o expunere asupra situaţiei bugetului, afirmând nevoia de a se face economii şi declarând că nu poate satisface numeroasele cereri de credite extraordinare.

Pe această chestie s'a produs o nouă încordare între d. Lapedatu şi alţi colegi din cabinet.

Dărămarea catedralei pravoslave din Varşovia
— Populaţia caută aur şi pietre scumpe printre sfărămături —

Varşovia (Ceps).— După cum se ştie, zilele acestea au fost încheiate la Varşovia lucrările de dărămare a catedralei pravoslave din piaţa Saska.

Piaţa este acoperită de mari grămezi de moloz, unde se pot găsi fragmente de mozaicuri preţioase care se compun a'ocurea din piatră de granat şi aur.

Mulţi locuitori au venit să caute fericirea în moloz şi deja de câteva zile piaţa este plină de aceşti căutători neobosiţi de pietre scumpe şi aur. Unii sfarmă pietrele cu ciocane şi cazmale şi nu se opresc nici un moment, lovind fiecare pitricică din care se zăreşte cea mai mică st ălucire.

Noi demonstraţii la Paris
Distrugerea monumentului american

Paris 29.— Demonstraţiile contra străinilor continuă.

Un lucrător a dărîmat monumentul de războiu franco-american. S'au operat mai multe arestări.

Ministrul de externe a prezentat souze la legaţia americană.

Prima fabrică de automobile din Polonia

Varşovia (Ceps).— Marile întreprinderi metalurgice „Ursus" societate pe acţiuni, care îşi are uzinele în apropierea Varşoviei, construeşte în prezent o fabrică de automobile. Maşinile fabricei au fost aduse din străinătate şi se află acum în montare. Fabrica va putea produce anual 600 automobile. Până în prezent ea a primit o comandă de 300 automobile din partea statului. La această fabrică şi-au început lucrul o mie muncitori.

Prelungirea stării excepţionale în Anglia

Londra 29.— Ministrul de interne a cetit în camera comunelor mesajul regal pentru prelungirea stării excepţionale cu încă o lună de zile.

Atentat contra unui tren ?

Bucureşti 29.— Trenul personal No. 826 pe linia Bucureşti-Constanţa a întâlnit pe linie lângă staţia Bogda numeroşi bolovani. Maşina era cât pe ce să deraeze.

Se face anchetă pentru a se vedea dacă nu-i vorba de un atentat.

EXPLOZIE

Roma 29.—La manevrele artileriei în Turin s'a produs o explozie care a ucis 4 soldaţi şi a rănit grav alţi 5.

Uragan în America

New-York 29.—In Florida un uragan a produs mari pagube. Sunt 18 morţi. Mai Multe persoane au dispărut.

PROECTELE D-LUI POINCARÉ
ÎN DISCUŢIA COMISIEI FINANCIARE A CAMEREI.— CONTRA-PROECTUL SOCIALIŞTILOR A FOST RESPINS

Paris 29.— Eri dimineaţă d. Poincaré a avut o întrevedere cu reprezentanţii marilor bănci şi cu guvernatorul Băncii Franţei.

După amiază s'a întrunit comisiunea financiară a Camerei, unde d. Poincaré a făcut o largă expunere asupra proectelor d-sale.

A arătat că se bazează pe trei feluri de măsuri: economii, impozite directe şi impozite indirecte. Tot odată va cere camerei ca înainte de vacanţă să voteze şi legea aranjării datoriilor externe.

Comisiunea, cu 20 de voturi contra 12 şi 6 abţineri a hotărît începerea imediată a discuţiei.

Socialiştii au prezentat un contra-proect care însă a fost respins. Proectele guvernului fiind discutate în amănunţimi, până aseară comisia adoptase majoritatea articolelor.

*

Raportul comisiunii financiare va apare Vineri dimineaţa în Monitorul Oficial. Până Sâmbătă seara, proectele guvernamentale vor fi votate în şedinţa publică.

D. Poincaré a început programul de economii, punând în disponibilitate pe mai mulţi funcţionari.

Din viaţa copiilor de stradă din Moscova
Cocainomani şi hoţi.— Un copil de 3 ani fumează din lulea

Moscova (Ceps).— Ziarul „Krasnaia Gazetă" publică vreo câte va interesante date din cartea profesorului Hernet, asupra rezultatului cercetărilor întreprinse de secţiunea pentru boli sociale depe lângă comisariatul ocrotirilor.

Au fost cercetate în mod fundamental situaţia în care trăesc copiii de stradă din Moscova. Au fost supuşi inspecţiei medicale 102 copii şi s'a constatat că din acest număr numai 2 copii nu beau, nu fumează şi nu întrebuinţează cocaină. S'a stabilit în mod precis că peste 80 la sută din copii au căzut în patima întrebuinţării cocainei. Acest număr e aşa de mare încât sunt temori justificate de o decădere generală.

O bună jumătate de copii cari au fost cercetaţi, îşi zdruncină sănătatea cu toate cele trei mijloace narcotice: cocaina, băutul şi fumatul.

Sunt copii cari s'au obicinuit cu cocaina încă din vârsta de 10 ani.

La întrebarea de ce au întrebuinţat cocaina, 50 la sută din copii au răspuns că la început au întrebuinţat-o din curiozitate sau din tendinţa de a urma pe prieteni.

Majoritatea copiilor se compune din orfani. Cea mai mare parte dintre aceşti vagabonzi fumează dela vârsta de 10 ani, dar sunt între dânşii şi copii, cari au început fumatul la 5 ani. Profesorul Hernet subliniază un fapt de necrezut: „Am găsit un fumător pătimaş, un copil care nu are mai mult de 3 ani şi jum., fiu de părinţi tineri, ţărani sănătoşi, născut pe timpul foametei din gubernia Ulianovsk. S'a născut atât de slab încât mama singură spunea: „E compus din trei beţişoare". Să fumeze l-a învăţat tata.

Copilul fumează din luleaua, care-i este tot aşa de scumpă ca şi altui copil cauciucul dela biberon. Cunoscuţii ţin copilu în braţe şi acesta nu se lasă despărţit de luleaua ce o ţine în gură.

După datele profesorului, aproape toţi aceşti copii au trăit ca vagabonzi. Cea mai mare parte a părăsit casa la vârsta cea mai fragedă şi tocmai aceşti copii sunt cei mai incorijabili cocainişti. Aproape nici un copil nu avea la fuga lui din casa părintească, vre-o idee de meserie şi de aceea toţi s'au hrănit cu furturi.

La cercetările făcute copiii au răspuns stereotip că furtul este pentru dânşii o necesitate şi că trăesc numa datorită furtului.

Majoritatea fetiţelor sunt prostitute, fetiţele care întrebuinţează cocaina au zis că aceasta o capătă ca plată pentru prostituţie.

Din Străinătate

La Alger s'au declarat câteva cazuri de ciumă.

*

Se anunţă că Bulgaria va renunţa la împrumutul Ligii Naţiunilor.

*

La Triest a murit Oskar Kossulici, cel mai mare armator din lume. El s'a înecat în Adriatica pe când voia să-şi salveze fiul care se răsturnase cu o barcă.

Au scapat nebunii
pe străzile Varşoviei

Varşovia 29.- Numeroşi bolnavi într'un ospiciu de nebuni au eşit în stradă, au bătut pe trecători şi au provocat numeroase scandaluri. S'a trimes armata pentru prinderea nebunilor.

--CITIŢI „OPINIA"--
şi-o răspândiţi

CAMIONUL FORD

Experienţa arată că mai mult de 80 % a transporturilor obişnuite, cântăresc mai puţin de 1000 kgr. Acest motiv l'a indemnat pe Henry Ford de a construi „Camionul de o tonă" care corespunde cel mai bine principiului lui Ford, de a transforma automobilul intr'un mijloc universal de transport.

Preţul camioanelor Ford este minimal. Ele sunt puternice, repezi şi resistente. Toate piesele sunt executate cu o precizie matematică, pot fi uşor inlocuite, ceă-ce exclude orice posibilitate ca maşinele să devie neutilizabile. De acea jumătate din camioanele din întreaga lume, sunt camioane Ford.

Industriaşi şi comercianţi, cari voiţi a extinde intreprinderile voastre şi a economisi cheltuelile, intrebuinţaţi acest modern mijloc de transport, care a rezolvat complect chestiunea transporturilor uşoare.

Cinci modele diferite a caroseriilor originale Ford, corespunzând diferitelor scopuri, pot fi oricând livrate.

Caroser'e cu platformă
Cu pereţi laterali
demontabili

Chassiu de o tonă

Ford

Ford Motor Company

Vizitaţi încă astăzi pe unul din numeroşii noştri reprezentanţi in ţară.

CÉCILE SEGALL
MAX DEICHSLER
Logodiţi
Iaşi Cernăuţi
In locul oricărei alte instiinţări.

INFORMAŢII

x Astăzi dimineaţă, d. Gh. Dimitriu din Ţicăul de Jos 25, pe când trecea pe str. Muzelor, a fost calcat de o căruţă care i-a rupt un picior. A fost internat la spital.

x In str. Ştefan cel Mare, un automobil a izbit trăsura în care se aflau soţii Cernes.

Trăsura a fost sfarmată, dar călătorii au scăpat neatinşi.

x Brutăria Haimsohn din str. Cucu pune în consumaţie o aşa zisă pâne de secară pentru care încasează *11 lei*, deşi după mărime, pânea pare a avea numai jumătate kgr.

Oropsita populaţie a laşului nu înţelege pentru ce diferenţa de 2 lei la kgr. pentru o pâne la fel cu cea neagră obişnuită, mai cu seamă pentru acest amestec cleios, care numai pâne de secară nu se poate numi.

Cei în drept sunt rugaţi să ia măsurile ce vor crede de cuviinţă.

x D. Alex. Popovici, copist cl. II la Trib. Iaşi s. III a fost înaintat pe ziua de 1 August, ca grefier cl. III la judecătoria Ocol. II Mixt Tataraşi.

x LICITAŢIE.— In ziua de 14 August a. c. ora 11 a. m. se va ţine în localul Primăriei, licitaţie prin oferte închise pentru darea în întreprindere a pavării stradei Peneş Curcanul şi rectificarea rigolelor la intrarea în str. Aurora.

Valoarea lucrărilor după deviz 250.000 lei; iar garanţia provizorie lei 10.000 în numerar sau efecte garantate de Stat.

ECOU

— Aflăm că în şedinţa din 6 Iulie crt, a Consiliului de Administraţie ol Băncei Generală S. A. din localitate, d-l Mihai Negruzi, senator şi mare proprietar a fost cooptat în unanimitate, ca membru în consiliul de administraţie cu delegaţiunea de Preşedinte al Consiliului.

Este o achiziţiune serioasă care va contribui mult la prosperarea acestei instituţiuni.

— Doctorul R. Damsker str. Cizmăriei 17 (Piaţa Halei) consultă *în tot timpul verei*, zilnic între orele 8—11 a. m. şi 4—7 p. m.

Regia Monopolurilor Statului
Direcţia Manufacturei de Tutun
CHIŞINAU

Manufactura de tutun Chişinău scoate în licitaţie pe ziua de 19 August a. c. ora 11 procurarea a 1500 m³ balast şi pe ziua de 20 August a. c. ora 11 procurarea a 1500 traverse de st jar pentru cale secundară ambele materiale predabile loco Depozitul Manufacturei.

Caetele de sarcini ale acestor furnituri se pot vedea la Direcţiunea Manufacturei Chişinău în toate zilele de lucru între orele 7—11 şi 15—18.

DIRECŢIUNEA

Fabrica deboiangerie şi spălătorie chimică
„FULGERUL"
din Bucureşti

aduce la cunoştinţă numeroşilor ei clienţi şi onor. public, că primeşte pentru vĕpsit şi curăţit. — Din culori închise facem culori deschise. — Având o instalaţie modernă, executăm orice comandă în mod ireproşabil, în termen de cel mult 3 zile. Garantăm că nu mai reapar petele.

De asemenea primim lănuri şi bumbacuri pentru vĕpsit cu Kilogramul. Preţurile cele mai convenabile. — Singura fabrică cu instalaţie mecanică peetru spălătorie.

Farica: Strada Dragoş No. 25
Filiale: str. Lăpuşneanu 15, str. Cuza-Vodă 35.

OSIAS SEGALL

Liceul de Domnişoare
„Mihail Kogălniceanu"
Şeoală cu drept de publicitate
IAŞI, Strada Căpitan Păun No. 8

Inscrieri în clasa I fără examen de admitere.

Examenul de admitere în clasa a V-a în şcoală pentru elevele şcoalei.

Inscrieri şi informaţiuni cu începere dela 1 Iulie în toate zilele de lucru dela 10—12 a. m. în cancelaria şcoalei. Prospecte la cerere.

ŞTIRI DIN ŢARĂ ŞI STRĂINATATE

Preţul grâului; situaţia pieţei italiene

EXACTITATEA ŞTIRILOR NOASTRE—CA SĂ SE LĂMUREASCĂ ŞI CONFRATELE „LUMEA"

Confratele „Lumea" este foarte pasionat de preţul grâului. Nu ştim însă de ce pasiunea aceasta îl împinge până la contestarea ştirilor noastre perfect exacte.

Noi am anunţat în numărul nostru de ieri că preţul grâului la Brăila a trecut de 100 mii lei vagonul. Ziarul „Lumea" afirmă că de fapt acest preţ este mai mic, şi ne face nouă proces de intenţii.

Ziarul „Argus" de astăzi arată pe data de 27 Iulie: vagonul de grâu nou 75 kg. 3 la sută corpuri străine,—100.000 lei la Brăila.

La 28 Iulie: vagonul grâu 78 kgr. 6 la sută corpuri străine,—103.000 lei la Brăila.

In „Viitorul" de astăzi vagonul de grâu la Brăila 78 kg. 105.000 lei vagonul. Poate să fie o greşală de tipar. In orice caz se dă şi a doua cifră de 101.000 lei vagonul.

Prin urmare, **preţul indicat de noi, după ştirile care ne-au fost transmise la timp.**

*

Confratele „Lumea" s'a mai alarmat de ceva, Şi anume de un articol din „Argus" al unui domn Focşăneanu cum că, din cauza crizei valutare italiene, am fi lipsiţi de debuşeul Italiei. Pe baza acestui articol „Lumea" ne contestă ştirea noastră despre intervenţia oficială făcută pe lângă guvernul român pentru facilitarea aprovizionării Italiei pe piaţa noastră.

Ştirea noastră este riguros exactă. Mai târziu o va înregistra desigur şi „Lumea".

Ca o lămurire imediată, trimitem la „Argus" de astăzi, care confirmă că guvernul italian a hotărât amestecul făinei de grâu cu 15 la sută făină de alte cereale.

Italia are un deficit de 25 milioane chintale pentru aprovizionarea internă. Asta înseamnă că **vom avea unde să ne plasăm grâul**, iar discuţia pentru reducerea taxei de export este în legătură şi cu cererea Italiei, despre care am pomenit mai sus.

Altă indicaţie cum că vom avea debuşeuri externe, este *declaraţia făcută de d. ministru Lapedatu* în şedinţa comisiunii economice. Luăm declaraţia după ziarul „V i i t o r u l" cel mai în măsură în această speţă, întrucât d. Lapedatu este ministrul d-lui Vintilă Brătianu în guvernul averescan. D. Lapedatu a declarat: *„reducerea taxelor apare cu deosebire inoportună, dacă ţinem seamă că recolta agricolă nu este în celelalte ţări atâta de bogată că nu vom găsi debuşeu pentru desfacerea cerealelor noastre".*

Prin urmare VOM GĂSI DEBUŞEU şi *primul va fi Italia.*

*

Dar grija cea mare a „Lumei" este ca nu cumva morarii, pe baza ştirilor noastre, să lege de gard pe d. Petrea. Pe noi nu ne interesează *dacă d Petrea ştie să se convingă personal de situaţia lucrurilor*, sau dacă se potriveşte când la şoapta unui morar, când la şoapta unui gaz tar sau a altcuiva.

Din informarea exactă, noi nu urmărim scopuri ascunse.

Iar în toată afacerea asta a pieţei cerealelor, ne interesează ideia mare a economiei naţionale şi a ridicării păturii ţărăneşti.

Dar dacă din tribulaţiile şi din nehotărârea exasperantă a administraţiei noastre comunale ne vom trezi peste câtva timp cu pânea mai scumpă decât ar trebui, atunci vom sta de vorbă.

O INTERESANTA DESCOPERIRE IN STR. BARBOIU

— O instalaţie de canalizare de acum 400 de ani.— Tuburi din lemn de stejar —

O descoperire interesantă s'a făcut zilele acestea în localitate.

Se ştie că după ce s'a făcut devizul canalizărei străzei Bărboiu, au început lucrările în ziua de 20 Iulie.

In acest scop o echipă de lucrători au început săpăturile în mijlocul drumului.

Aceste săpături au continuat câteva zile fără întrerupere sub conducerea d-lui Inginer Constantin Popescu.

Dar iată că după ce se trecuse de o adâncime de doui metri, exact la 2 şi 40 m. hârleţele lucrătorilor se loviră de un corp tare.

Imediat lucrătorii au înştiinţat pe d. inginer Popescu care a început să cerceteze.

Săpăturile continuând cu băgare de seamă, s'a putut scoate la iveală *un tub de lemn de stejar de o lungime de trei metri.*

Cercetându-se mai departe cu săpăturile, s'au putut găsi numeroase tuburi similare celui dintâiu.

Tuburile erau legate între ele cu manşoane care formau închierea.

Până acum au fost scoase douăsprezece tuburi, fiecare având o lungime de trei metri şi un diametru de 40 centimetri în exterior şi 15 cm. în interior.

Tuburile pe din afară sunt putrede, însă înăuntru sunt pietrificate din cauza calcarului depus de ape în vremuri de demult.

Incercându-se un tub cu ciocanul, el a crăpat imediat cu sunetul caracteristic celora din ciment.

Tuburile acestea din lemn de stejar aveau mufe dintr'un preparat de zdrobitură de brad cu var şi cânepă.

Cele 12 tuburi erau legate unul de altul la încheiere cu un fel de manşoane. Tuburile continua în mijlocul străzei şi făceau un unghiu mic de 20 grade cu axa străzii Bărboiu.

*

Pentru a se putea stabili provenienţa acestor tuburi cu adevărat originale, au fost consultaţi mai mulţi specialişti în materie.

După cercetări minuţioase, s'a stabilit fără nici o îndoială că *tuburile acestea, care de altfel sunt pe toată strada Bărboiu,* **constituiau acum vre-o 400 de ani o instalaţie de canalizare,** pentru aprovizionarea oraşului cu apă. Pe atunci Iaşul se mărginea la câteva sute de case în prejurul palatului domnesc.

Şi această afirmaţie a fost întărită şi pe faptul că pe vremea lui Ştefan Cel Mare, adică acum 400 de ani, apa se aducea prin olane, deci instalaţia cu tuburi de lemn de stejar s'a făcut ulterior.

*

Astăzi, trei din acele tuburi împreună cu mufete din acel preparat de zdrobitură de brad cu var şi cânepă, vor fi depuse la Muzeu.

In lumea ştiinţifică din localitate descoperirea din str. Bărboiu a provocat senzaţie.

Săpăturile continuă.

L. PAUL

De la Consiliul Comunal din Fălticeni

Fălticeni.— La şedinţa consiliului comunal din 27 Iulie s'a deschis un credit de 125, 198 lei pentru repararea străzilor şi pentru ajutorarea orfanilor.

D. Dr. Puşcariu a arătat nevoia lipsei unui abator higienic. In următoarea şedinţă (?) se va discuta despre refacerea abatorului.

De mirat faptul că şedinţa era anunţată pentru ora 3 şi s'a început la ora 5, de oarece consilierii au venit târziu.

Pentru Complectarea Consiliului, aparte din D-nii Consilier au fost însoţiţi de un trimis special al Primăriei. Şedinţele se ţin odată la 3 luni.

L. NOIR

Neînţelegerile din sinul Ligii Creştine

Neînţelegerile din sânul Ligei antisemite iau proporţii.

Ziarul „Cuvântul" publică circulara prin care d. A. C. Cuza anunţă organizaţiile judeţene că va proceda la o reorganizare a L. A. N. C. şi cere în acelaşi timp rapoarte amănunţite asupra activităţii desfăşurate până în prezent. Judeţele care nu vor trimete rapoartele până la 1 August vor fi socotite ca lipsite de organizaţie.

Se afirmă că acest comunicat a produs nemulţumiri printre preşedinţii diferitelor centre ale Ligii. Aceştia preconizează o consfătuire la începutul lui Septembrie.

Acelaşi ziar publică apoi o adresă din partea d-lui Traian Lucasievici, preşedintele Ligii la Buzău. Acesta mulţumeşte pentru articolele d-rului Istrati, care a arătat intenţiile politice ale d-lui Cuza.

Demiterea lui Zinoviev

Moscova 29.— Zinoviev a fost demis din comitetul central executiv.

In comunicatul oficial al guvernului se arată că acţiunea lui Zinoviev avea caracterul unei conspiraţii. El lucra prin curieri secreţi împotriva organelor oficiale.

In chestia Sfatului Negustoresc

Marţi seara, întru indu-se comitetul Sfatului Negustoresc sub preşedenţia d-lui I. Rozenthal, — s'a numit o comisiune compusă din d-nii P. Bogdan, Rozenthal, W. Goldştein, V. Asene şi N. Dobrovici care s'a prezentat ieri după amiază la cab. I Ins. d-lui judecător ins. Pavlov cerând să se accelereze instrucţia în chestia denunţului urma de descindere şi totodată să se elibereze registrele, care cercetate şi vizate de instrucţie să fie ori când la dispoziţia justiţiei.

*

Aseară a avut loc o adunare a negustorilor care duc acţiunea în contra actualei conduceri a Sfatului Negustoresc.

S'a hotărât ca să se continue lupta începută şi s'a stabilit programul viitorului comitet al Sfatului care va fi ales în adunarea generală ce a fost cerută de comercianţi la Tribunal, sub presidenţia unui magistrat.

S'a arătat că acţiunea n'are nici un substrat politic şi ca dovadă, cei prezenţi au renunţat la vre-un loc în viitorul comitet.

REP.

Guvernatorul Siriei

A FOST ASASINAT ?

Ziarul londonez „Daily Express" publică din Damasc ştirea cum că guvernatorul Siriei ar fi fost asasinat.

E vorba de senatorul de Jouvenel, un distins fruntaş politic al Franţei.

Preot asasinat

Bârlad 28.— Preotul Enache Tufă din Orgoeşti, a fost omorît cu lovituri de ciomag în cap, de către săteanu Ghiţă Râşcanu, în urma unei certe.

Fiorosul asasin a fost arestat.

Sandu

INFORMAŢII

x **Custozii fiscali din Basarabia.**— *La şedinţa comisiei inspectorilor financiari, d. Lapedatu, ministrul finanţelor a recomandat ca contribuabilii să fie menajaţi. In Basarabia, unde din cauza neplăţii impozitelor s'au înfiinţat custozi pe recoltele ţăranilor, aceşti custozi trebue retraşi. Ţăranul nu poate să-şi ridice recolta din cauza acestor custozi, cari cereau în primul rând plata impozitelor.*

Ministrul de finanţe a hotărât ca urmărirea să se facă acasă, ţăranul având deci toată libertatea să-şi ridice recolta.

Cursul Leului

Leul a cotat ieri la Paris 19,05; iar la Zurich 2,35.

Francul francez a cotat la Bucureşti 5 60.

x La restaurantul „Excelsior" a avut loc aseară o agapa dată de delegaţia permanentă în onoarea d-lui primar Petrea, cu prilejul plecării d-lui Petrea în concediu.

Au participat d-nii Petrea, Titus Lapteş, Matache Georgescu, G. Tutoveanu, C. Stamboliu, Chirica, Dr. Fruhling, Camil Gârcineanu, Ştefănescu şi câtiva ziarişti.

Au toastat d-nii dr. Fruhling, G. Tutoveanu, Chirica, Stamboliu, Lapteş şi Matahe Georgescu, cărora le-a raspuns d. Petrea.

x Duminică seara 1 August pleacă la Tekir-Ghiol şi Mangalia 50 de copii trimişi în colonie de filiala societăţii pentru profilaxia tuberculozei, precum şi cei zece trimişi de filiala Crucei Roşii.

Fetele se vor prezinta Vineri la dispensar, iar băeţii Sîmbătă pentru a li se da instrucţiuni.

La începutul săptămânei viitoare se întorc de la Movila Mirese cele 20 copile care au petrecut acolo o lună, trimise tot de filiala profilaxiei tuberculozei.

x Ministerul instrucţiunei face cunoscut că dispoziţiile privitoare la examenul de corigenţă pentru elevii de curs secundar rămaşi repetenţi pentru că n'au întrunit media de trecere la 3 materii (din care o medie să fie cel puţin 4,66) se aplică şi elevilor preparaţi în particular.

x **Inmormântarea lui Albert Daniel.** — Eri la orele 3 a avut loc înmormântarea rămăşiţelor decedatului *Albert E. Daniel.*

In mijlocul unei numeroase şi distinse asistenţe, s'a oficiat la locuinţa defunctului un scurt serviciu religios de către cantorul *Gall*, după care cortegiul se îndreptă spre cimitirul Israelit. Aci au vorbit, în monumentala capelă construită de către tatăl defunctului, rabinii *Ianover* şi *Tenen*, pomenind despre conduita tradiţională a generaţiilor familiei *Daniel*, care au înzestrat oraşul nostru cu atâtea aşezăminte de bine-facere.

Albert Daniel—ultimul fiu al vestitului bancher Daniel, moare în vârstă de 86 ani, regretat de toată lumea, care a avut prilejul să vină în contact cu dânsul şi să'i cunoască mai deaproape neasemănata bunătate unită cu o tot atât de distinsă modestie.

Odihnească în pace!

x *Ciocnire de tramvae.* — Eri seara s'a înregistrat o violentă ciocnire între două vagoane de tramvaiu. Vagonul No. 44 condus de manipulantul No. 67, venea dinspre Socola. In piaţeta din Str. Elena Doamna, la „5 drumuri", vagonul s'a ciocnit cu vagonul No. 3, condus de manipulantul No. 13 care venea spre Socola.

Ciocnirea s'a produs din cauză că macazul care deschide linia spre abator a fost lasat deschis. iar tramvaiul de Socola, a pornit spre Abator.

Ciocnirea a fost violentă, ambele vagoane fiind în mers. Panica a fost foarte mare. Din fericire, nu s'a întâmplat nici un accident serios.

Vechiul şi cunoscutul atelier de sculptură şi depozit de monumente

F. FAIRING

Str. Eternitatea 18

care a executat mii de lucrări de artă, fiind în lichidare a pus în vânzare cu preţuri de desfacere:

MONUMENTE de orice fel pentru creştini şi izraeliţi;

✠ *Cruci* şi piramide de marmoră, *grilaje* de fier, fontă, orice dimensiuni, *fotografii* pe porţelan şi *felinare* diferite modele.

Ocazie rară pentru cei ce au nevoe de astfel de articole.

Pentru oameni solvabili, se fac înlesniri de plată;

Eventual, pentru un amator serios, ocazie de a prelua atelierul.

DE VÂNZARE

MOTOR 10 cai putere

BATOZĂ 6 „ „

ambele în bună stare de funcţiune.

A se adresa Intendentului Jockei Club-ului, str. Carol

„Grădina IANCUŞOR"

Mârzescu 21

Distracţie gratuită

Grădina cât şi Sala fiind destul de spaţioase, şi având şi o scenă, orice cupletişti, cupletiste, dansatori, transformişti, cari vor să-şi manifesteze arta se pot adresa la sus numitul local unde se pot angaja în *condiţiuni avantajoase.* Pentru onor. public se serveşte tot fel'ul de mâncăruri gătite sau preparate la un gratar special. Felurite băuturi spirtoase precum şi răcoritoare de la ghiaţă. Vinuri vechi de Odobeşti şi Bere specială. Se primesc abonamente pentru restaurant, cu preţuri reduse.

Deasemenea se găsesc mai multe camere separate pentru famili, cât şi de dormit fiind asortate cu tot confortul. *Vizitaţi spre convingere şi veţi constata că toate sunt servite prompt şi mai eftin ca oriunde.*

DOCTOR

L. HEITEL

MAMOŞ

De la clinicile din Berlin, Viena Frankfurt

Boli de femei şi naşteri

Str. Săulescu 2 (alături de Biserica Talparari)

Consultaţiuni 3—6 p. m.

Pentru săraci gratis zilnic.

DOCTORUL

R. DAMSKER

fost medic de spital şi de oraş

Str. Cismăriei 17

(vis-a-vis de Hală)

BOLI INTERNE

SIFILIS şi GENITO-URINARE

Consultaţii:

8—11 a. m. şi 2—5 p. m.

Din trecutul Teatrului ieşan

(Continuare din pag. I-a)

că Lascăr Catargiu era un caracter hotărât şi aceasta s'a dovedit în toate actele lui de guvernământ. Când domnitorul Carol se găsise în respintia în cari l'a fost pus, atitudinea celor de la Mazar-Paşa, singur Lascar Catargiu prin vorbele: *Asta nu se poate Măria Ta*, a rămas neclintit la postul său. Acel Lascar Catargiu însă acasă la el şi faţă cu cucoana Frosa, nu mai era omul hotărât, ci un flexibil la intervenţiile ei, aceasta s'a simţit în public şi deci motivul amestecului numelui ei în persiflarea mai sus arătată nu e lipsită de temei.

Fata mamei Angot, după cum am arătat în mod sumar în volumaşul *„O privire retrospectivă asupra teatrului moldovenesc"* de câte ori se juca erau serbători pentru publicul ieşan şi de aceea cupletele ei au fost cântate prin societăţile clasei mijlocii şi chiar în cercurile populare, vreme îndelungată, fără a mai pomeni de lăutari dintre cari şi azi încă se mai găsesc unii bătrâni să-şi amintească şi să cânte:

Ah! Clereta mi-era, dragă etc. şi alte cuplete şi coruri ce zguduiau sala teatrului de la Copou, susţinute de basul profund Costache Cortez şi cari prezentau ca buchete de armonie vocea dulce a lui *Vasile Haznaş*, a baritonului *Anton Maisner* şi a puternicei soprane *Bernolla.*

*

Fata mamei Angot a lăsat în Iaşi şi'n oraşele de unde a făcut Th. Aslan turneu cu ea, amintiri foarte plăcute, mai ales că şi trupa era bună, muzica din cele mai alese şi forma un ansamblu total excelent.

Libretul însă nefiind *de la noi de acasă*, ca subiect, a fost primit ca toate piesele uşoare şi cu peripeţii drăguţe, ce se aduceau de obiceiu din Franţa.

*

La fille de Medame Angot operă-comică ca libret, cu înţepături şi persiflări crude, ca şi *La belle Hélène*, n'au putut autorii *Chairville, Siraudin* şi *Koning* să reuşească de a o juca la Paris în 1872 din pricină că noua republică a Franţiei n'avea destulă siguranţă şi de aceea cenzura oprea ori ce aluzii reutăcioase, ori ce joc de cuvinte asupra situaţiei şi chiar a persoanelor din guvernămînt.

Această stare de lucruri a făcut că autorii libretului şi însuşi marele compozitor *Charles Lecocq* să-şi ia drumul spre Bruxelles, unde o reprezentară în teatrul *Fantaisies Parisiennes* la 4 Decembrie 1872, târând după ei pe mulţi parisieni încântaţi de frumuseţa muzicei şi a apropourilor din hasliile scenarii ce se succedau.

Era un aspru rechizitor politic ce interesa pe francezi şi de aceea s'a jucat cu săli pline mai bine de 100 de ori, până ce guvernul francez a permis însfârşit reprezentarea acestei opere şi la Paris, unde a fost jucată pentru prima oară la 21 Fevruar 1873 cu săli arhipline, în Teatrul *Folles Dramatiques*, aproape doi ani dearândul.

*

Acum iată primul cuplet original, din cele trei, care la noi a dat loc parodierei despre care am vorbit:

Jadis les rois, race proscrite,
Enrichissaient leurs partisans;
Ils avaient mainte favorite,
Cent flatteurs, mille courtisans!
Sous le Directoire tout change!
Pourtant ne vousy fiez pas!
On dit mademoiselle Lange
La favorite de Barras.—
Barras, est roi, Lange est sa reine
C'était pas la peine,
Non, pas la peine, assurément
De changer de guvernement!

Urmează corul

Subiectul e luat bineînţeles din timpul revoluţiei mari, cari a instituit republica întâia, şi autorii au condus aşa de subtil personagiile puse în joc, că nu puteau decât să lase impresii bune, iar din rostul lor să scoată publicul mult tâlc.

EM. Al. MANOLIU

-- CITIŢI „OPINIA" --

şi-o răspândiţi

Biblioteca Universității Loco
BIBLIOTECA UNIVERSITĂȚII IAȘI

ANUL XXII No. 5

ABONAMENTE
Lei 600 . . . pe un an
„ 320 . . . „ 6 luni
„ 160 . . . „ 3 luni

OPINIA

ZIAR POLITIC COTIDIAN

2 LEI NUMARUL

SAMBATA 31 IULIE 1926

ANUNCIURI
se primesc la toate
Agenţiile de Publicitate
şi la
Administraţia ziarului
Iaşi—Str. Gh. Mârzescu 17

PROBLEME EDILITARE

De ce-i urât şi murdar Iaşul

Prin aşezarea sa, Iaşul era menit să devie un oraş admirabil. Colinele pe care se întinde, îi dau aspecte deosebite la fiecare colţ. Un cartier nu seamănă cu altul, nici ca poziţie, nici ca pitoresc. Împrejurimile, cu biserici, cetăţi pe dealuri pierdute'n ceaţă albăstrie, amintesc peisajul dulce al Florenţei.

Cu alte cuvinte: natura a fost darnică cu oraşul nostru. Oamenii însă n'au ştiut să folosească frumos locurile pe care trăesc.

In special sunt de vină edilii Iaşului din ultima vreme, care nu pricep nimic din necesităţile urbanismului. Ei au îngăduit extinderea oraşului pe o rază colosală. S'au clădit cartiere întregi cu bordee mizerabile, pe locuri nesănătoase. Locuitorii din aceste părţi cer cu drept cuvânt să li se paveze străzile, să li se aducă lumină şi canal. Contribuabili care plătesc dări ca şi cetăţenii din centrul oraşului, cei de la periferii se văd lăsaţi cu totul în părăsire.

De altă parte însă, gospodăria comunală nu poarte face faţă la nevoile unui oraş care se întinde pe şapte dealuri. I-ar trebui fonduri de sute de milioane şi o întreagă armată de măturători, ca să introducă egalitatea de tratament între centrul şi marginile Iaşului.

Un oraş cu cât e mai întins, mai răsfirat, cu atât e mai greu de întreţinut. De aici tendinţa generală de restrângere, de concentrare în jurul câtorva pieţe largi şi aerisite. Concentrarea se poate realiza în mod foarte simplu: în loc ca oraşul să se extindă în suprafaţă, se măreşte în înălţime. O casă cuprinde 2o—3o familii în cele 5—6 etaje, prevăzute cu tot comfortul modern. Astfel, pe o suprafaţă foarte redusă este adunată la un loc lumea care altfel, după metoda noastră rurală, s'ar fi întins cu bordeele pe câteva hectare.

Edilii sunt solicitaţi în fiecare zi de cerer de noi împroprietăriri, de construiri de pavaje, trotuare, canal etc. Acestea cer cheltuieli mari, şi tot nu folosesc la mare lucru: Oraşul rămâne cu aspectul unei femei care poartă rochia ferfeniţită pe la poale.

Dacă s'ar socoti totuşi banii cheltuiţi astfel,—aproape zadarnic—s'ar vedea că cetăţenii ar fi mult mai bine serviţi dacă s'ar construi pentru ei, aproape de centrul oraşului, câteva mari clădiri cu zeci de apartamente. Primăria să facă contract cu o societate de construcţii serioasă şi cinstită. Capitalul pe care l-ar fi risipit cu întreţinerea cartierelor mărginaşe, să-l verse ca anuităţi societăţii. Cetăţenii care vor ocupa noile locuinţe ar fi bucuroşi desigur să plătească şi ei altă parte din datoria către societatea de construcţii. Şi astfel, în locul a noui cartiere mizere şi insalubre; Iaşul ar avea două-trei străzi cu clădiri nouă, frumoase, curate.

Pentru aceasta trebue însă spirit practic, îndrăzneală şi alte lucruri în legătură cu cinstea.

Y.

Miniştrii cabinetului Poincaré

De la stânga la dreapta

Rândul I: Briand, Poincaré, Doumerque, (preşedintele republicei), Barthou şi Marin

Rândul II: Herriot, Painlevé şi Sarraut

Rândul III: Leygues, Perrier, Bokanowsky, Tardieu, Qnenille şi Fallières.

ASPECTE

Sub ploaia dezolantă...

O dimineaţă tristă. Din salcâmul care se ridică în faţa geamului meu, au început să cadă, rare încă, frunze palide. Şi vântul le poartă o ultimă clipă în aer, pentru ca imediat să le prăbuşească la pământ, unde vor putrezi sub ploaia care se cerne încet, încet.

De undeva, răsar sunetele unui pian matinal, scoase de o mână neexperimentată; şi plictisesc aceste sunete, şi pătrund iritant pe drumul nervilor şi tulbură pacea sufletului care—oricum—dimineaţă nu s'a învăluit încă în suferinţa lui cotidiană.

Exact ca în Laforgue:

„Ce sont de sinistres polkas,
„Et des romances de concierges,
„Des exercices délicats
„Et „La prière d'une Vierge"

Şi te laşi cuprins de doruri, de regrete. Incerci aceleaşi stări sufleteşti pe cari ploaia ţi le procură întotdeauna: nelămuriri, singurătăţi, îndolieri...

Repeţi, cu o stăruitoare monotonie, cuvintele făcute să închidă jalea naturii şi a ta proprie şi te prinzi în păinjenişul melancoliei, iremediabil, definitiv.

Plouă. Mă plictisesc. Nici o nădejde. Cum a putut Baudelaire să împerechieze două noţiuni care se exclud cu atâta îndărătnicie: „Spleen et ideal"? Spleen, spleen, spleen... Unde poate fi idealul când te prăbuşeşti sub apăsarea imensă şi ucigătoare a plictiselii?

Idealul? Unde? Pentru ce? Cleştele nevoilor mărunte te strânge mereu şi fiecare gând mai bun este o inutilitate condamnabilă; poţi pluti prin nouri când te chiamă pământul şi te atrage jos, jos, cât mai aproape de dânsul, şi când atâţia morţi dragi îţi vorbesc din morminte şi când ştii că, într'o zi sau alta, ai să putrezeşti alături de ei? Idealul? Ce înseamnă? Şi la ce foloseşte?

Tristeţi nemărginite. Singurătate. Regrete. Mi-e dor, dor, dar înfinit. Şi ploaia care nu mai încetează, şi frunzele care cad, vestind toamna...

Oh, dacă ar fi un singur strop de soare între alâtea valuri de ploae! E întuneric: în definitiv, nici nu ştiu dacă e chiar dimineaţă sau spre seară; şi ce importă vremea?

Neurastenie. Incoherenţă. Numai ploaia curge continuu, fără să se plictisească. Nu s'ar putea plictisi oare de la o vreme şi ploaia, să nu mai cadă atât de dezolant?

G. Spina

De ce America nu anulează datoriile de război

Presa americană se ocupă de criza financiară din Europa şi de acuzaţia de lăcomie care se aduce Statelor-Unite. Presa la chestiune caută să justifice atitudinea Americei, spunând că dacă ea ar ierta plata datoriilor,—banii astfel căpătaţi ar fi cheltuiţi de europeni pentru înarmări.

Din pacate, e cam aşa.

Câţi oameni se înecă în Rusia

După datele statistice, cele mai noi se înnecă în râul Moscova în mediu 12 persoane pe zi. In anul acesta s'au înnecat la Moscova câteva sute de persoane. In întreaga Rusie se înnecă într'un an aproape 10.000 persoane.

Din toată lumea

Hoţii şi valuta. — Căderea francului francez influenţează şi preferinţele hoţilor. In privinţa aceasta, se citează următorul caz nostim:

Hoţii au pătruns în locuinţa doctorului Sagartelov din Paris, au spart un saltar şi au furat câteva bijuterii, apoi 756 dolari, 65 lire sterling şi 65 mărci germane. Un pachet de franci franceji a rămas intact. Hoţii n'au vrut să se încurce cu aşa valută depreciată....

*

O năvală de rechini. — Rechinii flămânzi au năvălit la coastele Angliei. Patru dihănii de acestea şi-au făcut apariţia la plaja din Portacawl. Oamenii aflaţi a ci, la băi de mare, sunt foarte îngrijoraţi. Se ştie în adevăr, că omul surprins în apă, greu mai scapă de dinţii rechinului.

*

O hipnotizatoare funestă. —La Budapesta a fost arestată hipnotizatoarea Iosefina Szany, care suggera clienţilor săi gândul sinuciderii. Prin hipnotism, ea reuşise să facă şapte victime.

*

Excursie tragică. — Un autocar care aducea nişte excursionişti la New-York, s'a răsturnat. Opt femei şi două fetiţe au fost ucise, iar 32 femei şi copii au fost răniţi.

UN ELOGIU ORIGINAL

BUCURIA UNEI MESE BUNE

Un grup de scriitori francezi, au întreprins un lucru original: fiecare dintre ei a scris elogiul unui viţiu. Aceste elogii sunt scoase într'o colecţie specială. Până acum a apărut: *Elogiul bârfelii*, de Abel Hermant; *Elogiul uşurătăţii* de André Beaunier; *Elogiul prostiei* de Louis Latzarus; *Elogiul urâţeniei* de Francis de Miomandre; *Elogiul minciunii* de Etienne Rey; în sfârşit, ultimul în serie este „*Eloge de la gourmandise*" — elogiul plăcerii de a mânca bine şi-a gusta băuturi fine,—de Jean Louis Vaudoyer.

Acest din urmă elogiu îţi justifică excesele făcute la masa îmbelşugată, la un ospăţ cu prieteni şi femei frumoase, în care bucatele şi vinul capătă o deosebită valoare pentrucă iau parte activă la emularea spiritului, la stabilirea acelei atmosfere de caldă apropiere a sufletelor.

Pentru cuvântul „gourmandise" nu este echivalent românesc. Căci nu înseamnă nici lăcomie, nici hâltărie. Se apropie mai repede de parafraza: „a-ţi plăcea să trăeşti bine", — aplicată la masă şi băutură.

D. Jean-Louis Vaudoyer arată că dragostea de mâncare şi băutură bună ajută mult la creşterea sonabilităţii. Oamenii cei mai moroconoşi îşi descreţise frunţile în faţa unui dejun bun. Nimic nu ajută mai mult conversaţia, dă strălucire frumuseţii femeilor şi vioiciune la toată lumea. Insuşi Voltaire, când descrie un banchet în „Prinţesa Balibonului", devine liric. O masă cu oaspeţi care ştiu să guste aceste plăceri subtile, este o sărbătoare a civilizaţiei, „un triumf al societăţii rafinate".

D. Vaudoyer crede totuşi că plăcerea e şi mai mare, când guşti lucruri bune, cu un prietin sau doui, într'un colţ liniştit, fără prezenţa gălăgioasă a femeilor.

Credem că aceasta se potriveşte mai mult pentru gastronomi, pentru lacomi iubitori de mâncare în sine.

Ceilalţi nu se pot lipsi de veselie, care e cel mai bun dintre sosurile pieante.

In antichitate, cea mai plăcută ocazie de a vorbi liber între amici, era un banchet unde se făcea filozofie.

In sfârşit, d. Vaudoyer, are observaţii foarte juste şi pitoreşti asupra felului cum mâncărurile pot să excite imaginaţii, să împingă la visare, să îndemne la călătorie, — caşi parfumurile. Se pot stabili corespondenţe între cutare sau cutare fel de mâncare şi peisaji, compoziţii muzicale, picturi sau poeme.

Păsurile micilor agricultori

Ce ne scrie un ţaran

Un ţaran din comuna Vănători (jud. Iaşi) ne trimite o scrisoare în care expune foarte clar păsurile micilor agricultori. In cuvinte simple, dar impresionante, săteanul ne scrie:

„Domnii mai mari ai noştri, când au venit şi ne-au cerut voturile, ne-au promis că cel întâi noi ţaranii vom fi ajutaţi. Vedem însă lucrurile pe dos; căci am ajuns că de pe recolta noastră de o vară să nu ne putem cumpara un plug sau să facem o roată la car.

„Astă vară am samanat grâu cam puţin, fiindcă ne-a lipsit sămânţa. Unii ne-am împrumutat de la Băncile Popu are, plătind până la 13 lei de kilogram grâu şi dobânda pe deasupra. Iar astăzi sântem luaţi în caraghioz, dându-ni-se 5 lei de kgr. grâu."

Mai departe, se arată cum samsarii speculează nevo le sătenilor şi acaparează producţia pe preţuri derizorii, pentru a o revinde apoi pe preţuri mari. Autorităţile nu se îngrijesc de nevoile plugarulu,

Şi săteanul din Vănători încheie:

„Noi dorim să fim şi obligaţi a munci; însă să fim şi ajutaţi la nevoe. Avem câte o bancă populară; dar când ne ducem la dânsa, ba nu-s bani, ba nu s'a întrunit consiliul de administraţie, ba una, ba alta; şi aşa, până să iei două—trei mii de lei, îţi iesă părul prin căciulă şi pierzi mai multe zile de ât ar face banii.

„Deci noi rugăm pe mai marii noştri să înceteze cu preţuri maximale şi cu grâne ieftine, care ne rup nouă gâtul, şi să ne dea tot sprijinul, căci altfel ne vom duce de gârlă şi noi şi ţara".

Acest strigăt din inimă e atât de elocvent încât o adăogire din partea noastră ar fi de prisos.

Guvernare haotică

Ultimele discuţii din Consiliul de miniştri şi din delegaţia economică a guvernului, au evidenţiat odată mai mult faptul că **guvernul averescan n'are un program de soluţii pentru chestiunile principale la ordinea zilei.**

Miniştrii au soluţii individuale, care se bat cap în cap. Dar o soluţie unitară a guvernului nu există.

Când e vorba să se ia o hotărâre, guvernanţii se ceartă şi ameninţă reciproc cu demisia. Pentru a se evita crizele politice, totul se temporizează, sau se fac tranzacţiuni şi se dă prioritate unei păreri, fără a se alege pe cea mai bună. Ci se au în vedere o sumă de consideraţii lăturalnice.

O ţară nu se poate conduce în acest fel.

Totul suferă, totul se încurcă, şi ne ameninţă haosul cel mai desăvârşit.

Actualul guvern deţine puterea ca pe o sinecură de partid, fără nici o competinţă, fără nici o obligaţie, şi fără nici un folos obştesc.

Cât va dura această alarmantă stare de lucruri? X.

D. Iorga şi guvernul

S'a afirmat că d. Iorga ar fi dispus să sprijine guvernul, în schimbul alegerii sale ca preşedinte al Camerei.

Intrebat de ziarişti, d. Iorga a răspuns: „E vorba de-o exagerare enormă".

Aşa dar exagerare, ceiace înseamnă că tot e ceva la mijloc.

IN IAŞUL DE ALTA DATA [1]

Ion Caragiani

de RUDOLF SUŢU

Intr'un ajun de Anul Nou — în 1921 — acel ce a fost Ion Caragiani, profesor de limba şi literatura elină la facultatea de litere din Iaşi, decan al facultăţii de litere, membru al Academiei Române, — şi'a dat obştescul sfârşit.

A fost un om modest toată viaţa, cât a trăit'o. Şi tot aşa de modestă i'a fost ultima lui trecere prin străzile Iaşului, atunci când în seara zilei în care Ion Caragiani a închis ochii pentru totdeauna, un simplu car funebru tras de doi cai şi urmat de o singură trăsurică, i'au condus rămăşiţele pământeşti la cimitir.

A trăit savantul acesta fără sgomot, fără paradă.

Era de loc din Clisura (Macedonia) din părinţi celnici cari stăpâneau turme de oi. A fost dat să înveţe la o şcoală grecească din Macedonia, de unde apoi a nimerit'o tocmai la Iaşi, unde a învăţat româneşte şi încetul cu încetul a ajuns unul dintre cei mai de samă profesori universitari.

La facultatea noastră de litere a fost numit profesor de limba şi literatura grecească la 1 Aprilie — ziua farselor şi glumelor — 1865, fiind deci cel mai vechi profesor al Universităţii ieşene, dimpreună cu Necula Culianu.

Facultatea din Iaşi l'a avut aproape 5o de ani profesor, stând alături de A. D. Xenopol, Anton Naum, Petru Râşcanu, Const. Leonardescu, Teohari Antonescu, cu toţii dispăruţi şi de d-nii profesori Ion Găvănescul, Al. Philippide, P. P. Negulescu.

Dar prelegerile sale de limba şi literatura elină cu atât au fost mai gustate, cu cât studenţii ca şi profesorii îi sorbeau anecdotele, pe cari Caragiani ştia să le povestească în chip deosebit.

De câte ori n'a povestit pătania sa cu un lăutar ţigan! La o petrecere din Iaşi, a fost invitat şi Caragiani. Printre invitaţi erau profesori universitari, colegi de ai lui, persoane din societatea ieşană, profesori secundari şi... un taraf de lăutari ţigani. Cântau lăutarii de asurzeau întreaga casă.

După miezul nopţii, când lumea începuse a se rări, un profesor se apropie de lăutari şi adresându-se celuia care conducea orchestra, îi spuse:

— Uite, vezi pe cela de colo (arătând spre Ion Caragiani). E profesor universitar, om mare, însă ştie să cânte din scripcă ca şi voi, căci e de al vostru. Duceţi-vă şi'l rugaţi să cânte şi el cu voi.

Şi, lăutarul ţigan nici nu mai aşteptă altceva şi se duse puşcă la Caragiani. Răzând şi cu aerul de prieten şi de... compatriot, îi dădu dea-dreptul lui Caragiani:— Ne pare bine că ai ajuns aşa de mare şi că unul din ai noştri e şi profesor universitar; dar, uite ce te rugăm, trage-i şi D-ta din vioară cu noi şi nu'ţi fie ruşine.

— Taci măi, replică Caragiani, ce tot vorbeşti....

— Lasă că ne faci cinste, răspunse ţiganul lăutar, mai cântă şi D-ta, să auzim şi noi...

(Continuarea în pag. IV-a)

1) Din partea a doua care va apare.

Intreprinderile Forestiere
S. WEISSMANN
FABRICA DE CHERESTEA

IAŞI — ŞOSEAUA MOARA DE FOC No. 24-26 — IAŞI

Vinde cu preţurile cele mai reduse :

Rigle, grinzi şi scânduri de stejar, frasin, tei, ulm, plop, stâlpi de gard, furci de casă, căpriori, lătunoaie, lemne de foc, rămăşiţi de scânduri şi rumegătură de ferestreu.

Primeşte spre tăiere buşteni la gattere şi la maşini de tâmplărie.

Execută orice comenzi speciale.

Din cauza mutării depozitului Socola dela trei fântâni, vinde materialele de acolo cu preţ de desfacere.

LUPU STANESCU
IAŞI, Str. Pantelimon No. 11

Pe lângă toate materialele de Construcţie cu care sunt asortat în DEPOZIT am mai pus în vânzare

VAR ALB, STÂNS, GRAS

din **Turda** *si* **Bucovina** *şi vând cu metru cub transportat la Şantier — Preţuri Reduse.*

„FRIGUL" S. A.
Strada G. C. Cantacuzino No. 2.
— BUCUREŞTI —

Anunţă că, mărind fabricaţia **dulapurilor frigorifere** (răcitoare) vinde prompt din depozit **răcitoare** pentru gospodării, bodegi, berării, cofetării, măcelării, lăptării, etc.

Răcitoarele, cu un aspect foarte plăcut, **sunt construite numai cu materiale de prima calitate şi izolate cu plută.**

Preţ foarte convenabil faţă de fabricatele străine ce sunt scumpe şi confecţionate din materiale inferioare.

Revânzătorilor li se acordă rabaturi speciale.

Garantează izolaţia cu plută şi consumul minimal de ghiaţă.

Scrisori de referinţă la dispoziţia clienţilor.

Farmacia „LA COROANA" str. Ştefan cel Mare 68

Laborator de Analize chimice şi Biologice

W. GHELBERG

Fost asistent la Universitatea din Iaşi

Execută : *Analize biologice :* Urină, Sug gastric, Uree în sânge, Lichid cefalorachidian etc.

Analize alimentare : Vinuri, Spirtoase, Lapte, Făină şi orice alimente.

Analize Industriale şi Comerciale : Stofă, mătăsuri, Pielării, Combustibile, Var, Pământ, Îngrăşăminte şi orice produse chimice.

P.S. Se execută analize şi pentru provincie.

Farmacia Curţei Regale şi Laboratorul
de chimie analitică Fraţii Dr. Konya
Succesori Dr. EM. GROZEA, IAŞI
LABORATOR DE PRODUSE CHIMICO-FARMACEUTICE
premiate cu medalii de aur în ţară şi străinătate
Specialităţi proprii aprobate de Consiliul Sanitar Superior

Câte-va din aceste specialităţi :

Vinul Konya : tonic, nutritiv, cu principiile de Cola, Coca şi Guarana.

Sudex : pudra antisudorifică, de mare efect contra transpiraţiei la mâini, picioare, etc.

Dentalin : renumita apă de gură.

Crema de Pete : contra petelor de orice fel de pe obraz şi pentru îngrijirea feţei.

Preparate cosmetice Margot : crema, pudra şi săpun pentru înfrumuseţarea feţei.

Salparill : cel mai bun sirop depurativ al sângelui stricat, având ca efect reînoirea organismului.

Kalmodon : antinevralgie, contra durerilor de dinţi, de cap, nevralgii, etc.

Laboratorul de analize : primeşte analize chimice de orice fel,

Ministerul Justiţiei
Comisiunea de Naturalizare

Conform art. 23 din legea privitoare la dobândirea şi pierderea naţionalităţii române, se publică următoarea cerere de naturalizare, spre ştiinţa acelora cari ar voi să facă vreo întâmpinare, potrivit dispoziţiunilor art. 23 din zisa lege.

Domnule Ministru,

Subsemnatul David Simon Rosenbaum, domiciliat în Iaşi, str. Ghica-Vodă No. 63, de profesiune comerciant, motivat de ordinul siguranţei Generale sub No. 66750 din 28 Octombrie 1924 adresat Siguranţei din Iaşi, de a mă adresa D-voastră, spre a obţine supuşenia r mână, având în vedere că toate actele necesare le-am înaintat la timp Siguranţei Generale pentru a dispune asupra situaţiunei mele şi în scopul de a obţine cetăţenia română, faţă cu ordinul susmenţionat îmi permit a vă adresa Dvs. cu rugămintea să binevoiţi a dispune recunoaşterea mea ca cetăţean român.

In acest scop, anexez copie autentificată cu No: 4084 | 920 după certificatul Prefecturii de Poliţie Cernăuţi, prin care se dovedeşte că la alipirea Bucovinei mă aflam acolo, declaraţia aut. trib. Iaşi sub No. 3955 din 8 August 1924, că am renunţat la supuşenia polonă. Toate celelalte acte, precum : actul de bună purtare, actul de căsătorie, certificatul de satisfacerea serviciului militar, certificat că am firma înscrisă la tribunalul Iaşi, act doveditor că soţia mea este cetăţeancă română, actul de naştere al copilului meu născut la Iaşi se află depuse la Ministerul de Interne, Direcţiunea Generală a Siguranţei Statului sub No. 8402 din 1924.

Primiţi vă rog, d-le Ministru, asigurarea profundului meu respect.

David Simon Rosenbaum

Băeţi de Prăvălie şi Practicanţi
harnici destoinici şi de buni gospodari se caută la
LIBRĂRIA SOCEC
din localitate

Cartonage
pentru orice fel de industrii : produse alimentare, chimice, cofetării, farmacii, mode, tricotaje, încălţăminte, parfumerii, făbrici de săpun, etc.
execută prompt, conştiincios şi cu preţuri convenabile. — Cereţi oferte
Fabrica SIMON GOLDŞTEIN
Iaşi, str. Gh. Mârzescu 22

DOCTORUL
R. DAMSKER
fost medic de spital şi de oraş
Str. Cismăriei 17
(vis-a-vis de Halâ)
BOLI INTERNE
SIFILIS şi GENITO-URINARE
Consultaţii :
8—11 a. m. şi 2—5 p. m.

MICA PUBLICITATE

DE VÂNZARE via Tasu aproximativ 7 Hectare pe rod, case, vase, depărtare jumătate oră de Iaşi, în comuua Bucium Podgoria Vişan.

A se adresa d-lui Clinceanu, Cal. Victoriei 39 etaj II Bucureşti.

LICITAŢIE, *la Biroul de Comision* **„Ajutorul Nostru"** str. Cuza Vodă 71, în ziua de 7 August a. c. pentru vânzarea de diferite mobile, antichităţi, bibelouri frumoase, maşine, stofe şi Covoare.

Cine vraa să vândă repede şi convenabil : mobile, piane, bijuterii, covoare, obiecte de artă, bibelouri, etc., să le depună în acest scop la Biroul „Ajutorul Nostru", care face această operaţiune, fără speze, numai contra unui comision după vânzare, de 5% acordând la cerere şi *aconturi.*

Imprumut pe gaj şi ipoteci se acordă de către Biroul „Ajutorul Nostru". *Tot în acest local* se predă lecţii de *dactilografie* şi se *copiază acte.*

MĂRCI POŞTALE, jubiliare serii complecte, de vânzare.
Adresa la ziar.

MOTOR de benzină, 12—14 cai, Ober Ursel Frankfurt şi dinam A. E. G., 58 amperi, 115 volţi, în stare nouă, de vânzare. Ocazie rară. A se adresa str. Carol No. 20 Iaşi.

DE INCHIRIAT chiar imediat o locuinţă la o vie în regiunea copoului 5 minute depărtare de tramvai compusă din trei odăi, una bucătărie, un antret, un geamlâc, una verandă, grajd, şură, pivniţă şi eventual părtaş la recolta viitoare a viei.

Se închiriază şi odăi pentru sezonul de vară. A se adresa în str. I. C. Brătianu 132 la L. G.

DE ARENDAT moşia Larga din Comuna Movileni Jud. Iaşi, în întindere de 256 hectare.

A se adresa la d-l C. Faur vocat, str. Sf-tu Andrei No. 9.

LA BĂILE VATRA-DORNEI
consultă
Dr. Albert Ficler
medic balneolog autorizat
în strada Grănicerilor 11

Cabinet Medical
Dr. N. Alexandrescu
Dr. A. Stocker
BOLI INTERNE, DE PIELE, VENERICE, SIFILIS
Cons. 2—5 şi 7—8 jum. p. m.
Str. Cuza Vodă 42

INSERŢIE

Primim următoarele :

Aduc la cunoştinţa publicului care a cumpărat bilete de la maşinele mele puse la loterie şi a căror tragere urma să aibă loc la 18-25 Iulie, că am fost nevoit ca să amân tragerea, cauza fiind următoarea :

Având pe un funcţionar cu numele de Leon Iţicovici din Str. Sft. Andrei care abuzând de bunătatea şi lipsa mea din Iaşi, a emis mai multe bilete cu acelaşi număr. In afară de această excrocherie acest funcţionar lua 1000-2000 lei dela ceilalţi funcţionari ca mită pentru a-i împedica de a intra în serviciul meu.

Aceste maşini le-am transferat în folosul societăţi invalizilor de războiu, care va începe în curând să emită alte bilete în locul biletelor de până în prezent şi care vor purta stampila Soc. invalizilor de războiu. Rog ca toţi cei ce posedă bilete să se prezinte pentru a le preschimba imediat ce se va anunţa în ziar locul şi data.

Rog tot odată de a avea toată încrederea, iar d. Iţicovici va fi tras la răspundere şi pentru faptul că refuză de a-mi preda socoteala vrând prin diferite manopere să se facă proprietarul unei maşini, care este propietatea mea.

Ing. Ştefan O. Schmidt

1) Redacţia nu răspunde de cele ce se publicate în această rubrică.

Scrisori din Bârlad

CUM SE RESPECTĂ BISERICA ÎN JUDEŢUL TUTOVA

Bârlad, Iulie 1926.—Poate că Tutova este singurul judeţ din binecuvântata noastră ţară, unde Sfânta biserică este batjocorită de unii membri ai clerului prin faptele pe care le comit.

S'a scris şi s'a arătat în toată goliciunea lor, cum sunt inculpaţi în furturi preoţi ce ocupă ranguri în Cler—(cazul de la Floreşti), cum s'a făcut reclamaţiuni contra preotului deservent I. Babai, dela Sfânta Mânăstire de Maici-Adam (Tutova), pentru imoralitate şi samavolnicie.

Au fost reclamaţi Parchetului de Tutova, preoţi acuzaţi în acţiuni însoţite de violenţă în chestiuni politice.

Tot la Parchetul de Tutova, s'au făcut reclamaţiuni că unii preoţi au înstrăinat averi dela bisericele la care slujesc, alţii că ocupându-se cu alte servicii particulare, unde manipulau bani au excrocat pe unii mai creduli.

Totuşi, Prea Sfântul Episcop Iacob Antonovici--Bârlădeanu, păzitorul acestei Eparhii, a depus prea puţin interes pentru pedepsirea vinovaţilor, (chiar atunci când a ştiut că mitocul maicilor de la Bârlad, a fost transformat de către o presviteră, în casă de întâlnire).

In schimb, nu aceiaşi blândeţe şi îngăduială o are P. S. S. Episcopul Iacov, intotdeauna, Prea sfinţia sa, nu poate îngădui abateri de mică importanţă, ci procedează cu o vădită părtinire.

In cotuna Horga, pendinte de Comuna Epureni, a fost investit a servi ca Preot, Eromonachul Gheronte Munteanu, care după cât ştim, îşi vedea de treburile bisericei şi de gospodăria ce abea şi-o înjgheba-se in sat.

Invidiat fiind de un alt slujitor al altarului, în urma unei anchete, a fost judecat de Consistorul Eparhial şi pus în disponibilitate pe motiv : că face instigaţii contra clerului, se ocupă cu politica şi alte abateri de la datorie. Episcopia, nemulţumită cu această pedeapsă, asediază autorităţile cu intervenţii de a-l alunga pe eromonahul Gheronte şi din sat unde îşi are gospodăria.

Aceste toate se petrec atunci, când cei acuzaţi de furturi, nesupăraţi de nimeni, îşi continuă serviciul, săvârşind noi abateri, pentru care iarăşi sunt reclamaţi, cum de exemplu este cazul preotului Iancu din localitate.

Noi întrebăm, dacă autorităţile ar lua act de cererea Episcopiei, de a îndepărta din sat pe Preotul Gheronte Munteanu ; unde îi vor găsi loc de stabilire ?

Răspundem noi : Intr'o colonie de adventişti, sau de evanghelişti, căci datorită felului cum se propovăduie credinţa creştină la noi, avem în judeţ şi chiar în oraş, destule secte de acestea.

SANDU

Activitatea şcolii de meserii din Fălticeni

Una din expoziţiile şcolare deosebit de remarcabile este aceia a şcoalei de meserii din localitate. Şcoala deşi tânără (înfiinţată de 5 ani) a dat roade îmbucurătoare.

In 2 săli frumos amenajate se zăresc lucrările executate de elevi cu mijloace foarte reduse totuşi fără a lăsa nimic de dorit.

Cei 6 dascăli, împreună cu d. Petre Popp directorul şcoalei, au stârnit admiraţia publicului local, dela care au primit felicitări pentru modul cum se achită de datoria lor.

Zilele trecute a avut loc serbarea de fine de an prin împărţirea premiilor, apoi promovarea primei serii de 17 absolvenţi ai şcoalei, urmate de cântece corale, recitări, şi o frumoasă piesă teatrală cu subiect moral, cari în felul cum au fost executate au atras numai laude din partea numerosului public asistent, care s'a convins pe deplin, că această şcoală nouă fiind de mare utilitate, este în acelaş timp şi o mândre pentru oraşul nostru. L. NOIR

Arestarea unei vrăjitoare

In urma reclamaţiei unui poliţist, a fost arestată femeea Elena Vasilache din satul Bucium.

Femeea este acuzată că ar practica vrăjitoria.

Printre numeroasele victime ale acestei vrăjitoare este un comerciant din str. Ştefan cel Mare 2, şi 5 femei din Tataraşi, cărora vrăjitoarea le-a luat sume mari de bani pentru a-i „deslega".

Cercetările continuă.

Accident în staţia Nicolina

Astă noapte, imediat după plecarea trenului de Bălţi din staţia Nicolina, un ceferist făcînd controlul, a dat peste un soldat căzut în nesimţire lângă linie.

Soldatul a fost ridicat de targă şi dus în staţie unde i s'au dat ajutoare.

Revenindu-şi în fire, soldatul a declarat că se numeşte Gh. Iordăchescu din Div. XIV Bălţi. El s'a urcat în trenul de Bălţi, pentru a se înapoia la serviciul său. Dar cum stătea pe scară, a căzut jos.

In stare gravă, a fost internat în spitalul Militar.

Un ceferist ultragiază
pe un judecător şi un jandarm

Autorităţile ceferiste au numit eri o comisiune care cercetează un conflict ivit între un ceferist, cu magistratul şi jandarmul din Todireni.

Cu ocazia trecerei trenului 692 Dorohoi-Iaşi, un ceferist văzând pe judecătorul din Todireni însoţit de şeful de jandarmi, a proferat injurii la adresa lor.

Judecătorul a reclamat cazul şefului de staţie şi a făcut formele de dare în judecată, sezizând în acelaş timp organele superioare ceferiste.

S'a format o comisiune din d-nii controlori principali Alex. Foca şi Gheucă care au plecat eri la Todireni pentru a face anchetă.

Procesul ceferistului se va judeca de judecătorie, mâine.

O aventură amoroasă
la Slănic-Moldova

Face senzaţie in tot Slănicul o aventură de dragoste întâmplată acum câteva zile.

De vre-o câţiva ani vine regulat la Slănic în cursul primei luni de cură, artistul de operete şi cinema I. Aurelian.

Artistul, fire veselă, înalt, slăbuţ, ochii negri vioi, de dată aceasta se ţinea retras de lume.

De multe ori, era însă văzut, întovărăşia unei frumoase copile de 18 ani, d-ra E. I.

Acum câte-va zile, un fior trecu prin tot Slănicul.

Artistul dispăruse. Dar odată cu el, a dispărut şi frumoasa fată, prietena artistului.

După cercetări zadarnice, părintele dezolat al copilei ceru concursul autorităţilor.

S'au dat circulări pentru urmărirea şi prinderea fugarilor.

ECOURI

— Serata dansantă organizată de Sindicatul funcţionarilor comerciali, bancă şi birou, va avea loc Sâmbătă 31 Iulie ora 9 seara în sala „Cultura". —Dansurile vor fi conduse de maistrul P. Simeon.

— Doctorul R. Damsker str. Cizmăriei 17 (Piaţa Halei) consultă *în tot timpul verei*, zilnic între orele 8—11 a. m. şi 4—7 p. m.

ULTIMA ORA

Chestia Zinoview

Alte excluderi.— Comentarii engleze

Viena 30.— „Wiener Allgemeine Zeitung“ anunţă că cercurile comuniste din Berlin au căpătat interesante amănunte asupra exluderilor din comitetul Internaţionalei III.

In afară de demiterea lui Zinoview, a mai fost exclus din comitetul executiv comunistul ungur Bela Kuhn, acuzat de incorectitudini băneşti.

Comunistul ungur Iosif Rabinovici a fost condamnat la moarte pentrucă a făcut speculaţii la Bursă.

*

Londra 30. — Ziarele comentează cu viu interes cazul Zinoviev. Se crede că pricina debarcării lui Zinoviev este eşuarea grevei generale din Anglia.

Presa engleză socoate că indepărtarea lui Zinoviev înseamnă o izbândă a capitalismului de stat în Rusia.

Ştiri mărunte

Bruxeles 30.— S'au aplicat noi impozite pentru vizitatorii străini. De asemenea a fost sporită taxa pe consumaţie de la 10 la 20 la sută.

*

Berlin.— Profesorul american Barnes a ţinut o conferinţă la Berlin declarând că trebuesc deschise arhivele secrete ale diplomaţiei pentru a se vedea cine-i autorul războiului mondial.

*

Berna.— O patrulă de soldaţi tiroleji a fost surprinsă de viscol. Un soldat a murit.

*

Paris.— Aviatorul Girier a făcut distanţa Moscova-Paris fără escală.

*

Berlin.— Autorităţile eclesiastice au oprit de a se pune într'o biserică din Francfurt o placă în amintirea fostului preşedinte Eberth.

*

Paris.— Minierii francezi sunt hotărâţi să declare greva generală pe ziua de 8 August.

Problema financiară în Franţa

Paris 30.-Comisiunea financiară a adoptat cu 19 voturi contra 13, ansamblul proectelor financiare ale guvernului. Discuţia publică începe astăzi la Cameră.

*

Populaţia a răspuns cu mare avânt la apelul guvernului de a-şi achita impozitele.

La ghişeele fiscale din Paris este o adevărată îmbulzeală.

Trei criminali

evadează din tren

Bucureşti 30.— Lângă Câmpulung trei criminali au evadat din vagonul penitenciar, rupând gratiile. Deşii aveau lanţuri la picioare, criminalii au sărit din mersul trenului. Unul din ei, rănit grav la picior, a fost prins. Ceilalţi doi au reuşit să dispară.

Un protest rusesc

contra Chinei

Londra 30.— Rusia a trimes un protest guvernului chinez prin care ameninţă cu represalii economice în cazul când armata lui Ciang-So-Lin nu-şi va înceta acţiunea anti-rusească.

Isprava unui nebun

Paris 30.— Ancheta în chestia dărâmării monumentului franco-american a stabilit că autorul acestui act este un rus care dă semne de nebunie.

Consfătuirile maghiarilor ardeleni

Cluj 30.—Ministrul de interne al Ungariei d. Racowski care este de câteva zile oaspetele contelui Bonfy la Târgu-Mureş a avut întrevederi cu mai mulţi fruntaşi maghiari din Ardeal.

Isprăvile unor soldaţi din Chişinău

Chişinău 30.— Soldaţii Mdingă şi Gursilov găsise mijloace nemărturisite de a o duce numai în chefuri.

Intr'o bună zi, ei s'au gândit să dea o lovitură în stil mare. Ei au expediat la inspectoratul aeronautic din Capitală o telegramă cu semnătura unui ofiţer superior şi în care cereau să se trimeată urgent suma de un milion lei.

Cei doi excroci au fost arestaţi.

Gursilov a declarat că a comis mai multe fraude sub influenţa cocainei.

Trupe ruseşti

la graniţa polonă

Viena 30 - Sovietele ruseşti au concentrat trupe în Ucraina la graniţa Poloniei, unde au loc manevre militare.

Un nou departament în Italia

Roma 30.— S'a înfiinţat noul minister al cooperaţiei, care a fost ocupat tot de d. Mussolini.

După ce a depus jurământul în calitate de ministru al cooperaţiei, d. Mussolini a plecat la Forli, unde fiica sa Neda se află grav bolnavă.

Se plănuise evadarea în masă

la închisoarea din Tg. Ocna

Tg. Ocna 30.—Ancheta făcută la închisoarea din localitate a dat rezultate surprinzătoare.

Supravegherea deţinuţilor era foarte superficială şi nici nu se p nea destulă atenţie în recrutarea gardienilor.

S'a constatat că evadarea celor 14 ocnaşi a fost posibilă prin ajutorul unui gardian care fusese tovarăş de răutăţi cu evadaţii.

S'a descoperit în castel un întreg atelier fotografic, cu clişeie luate din toate unghiurile închisorii. Tot odată s'a prins firul unui plan pentru evadarea în masă a tuturor ocnaşilor.

Suspendarea d rectorului titular al închisorii s'a făcut dec la timp, deoarece e nevoie de su praveghiere serioasă.

CONSTITUIREA CONSILIULUI JUDEŢEAN

ALEGEREA PREŞEDINTELUI.--BIROUL CONSILIULUI.--CELE 5 COMISIUNI.--DELEGAŢII IN CONSILIUL MUNICIPAL.

Astăzi dimineaţă la orele 10 a avut loc şedinţa de constituire a Consiliului Judeţean.

După ce consilierii prezenţi au depus jurământut, în faţa d-lui Axinte prefectul judeţului, şedinţa a fost declarată deschisă şi a fost proclamat preşedinte de vrâstă d. Inginer Grigore Bejan.

Ne producându-se nici o contestare, toţi consilierii sunt validaţi.

D. Iosef Tessaro fiind ales şi în Consiliul comunal din Tg. Frumos, optează pentru acel mandat.

Se trece la alegerea biroul definitiv, pe timp de patru ani.

Se pune la vot alegerea preşed ntelui.

Au întrunit d-nii Wurmbrand cinci voturi şi Constantin Căpriţă 23 voturi.

D. Căpriţă este pr c'amat preşedinte.

Apoi se aleg doui vice preşedinţi în personal d-lor Const. Precul şi Mihai Stavilă.

Secretari: d-nii T. Bălteanu şi T. Mocanu.

Chestori: d-nii C. Cerkez şi C. Grădinaru.

*

D. Bejan se retrage şi dă locul noului preşedinte.

D. *Căpriţă* mulţumeşte pentru că a fost ales şi promite că va munci pentru binele judeţului.

D-sa cere ca în Consiliu deşi sunt şi persoane de altă culoare politică, să nu se facă de cât gospodărie.

Se trece la alegerea celor cinci comisiuni care să lucreze tot timpul căci Consiliul Judeţean nu se întruneşte de cât de două ori pe an la 1 Martie şi 1 Octombrie.

D. *Prefect Axinte* dă lămuriri în privinţa acestor comisiuni şi spune că a alcătuit în acest scop o listă de persoanele care vor forma comisiunile, având în vedere specialitatea fiecărui şi trecând peste ori ce culori politice.

Prin vot se alege următoarele comisiuni:

Comisiunea administrativă

D. Iancu Chirilă, administrator financiar, Gh. Tutoveanu, ajutor de primar, Gh. Dumitriu-Păuşeşti, avocatul Statului, Vasile Drănceanu, Petru Tudose, raportor, T. Mocanu, supleant şi Ion Dodon.

Comisiunea Lucrărilor Publice

D. Nicolae Petrea, primarul oraşului, Mihai Negrutzi, senator, Inginer Casseti, Inginer Grigoriu, Vasile Cristea, raportor, Ing. Grigore Bejan, supleant şi C. Bălteanu.

Comisiunea Economică

D. Mihai Georgescu, consilier agricol, D. Voroneanu, Ramiro Botez, Ernest Mihailescu, Nicu A. Balaiei, raportor, Iacob Wurmbrand şi Ioan Darie.

Comisiunea Cultelor şi a învăţământului

P. C. Eonom Niculea, profesorul judeţului, Lucian Roiu, inspector şef şcolar, Ernest Mircea, C. Florea, A. Sturza, raportortor, Preotul Moga şi Martin Maines.

Comisiunea Sanitară

D. Dr. C. Vasiliu, medicul primar al judeţului, dr. Protopopescu, medic interimar al judeţului, Dumitru Georgescu, P. Georgescu, P. Nicolau, Gh. Malec raportortor şi V. Dărângă.

Delegaţi în Consiliul Municipal

Apoi se trece la alegerea tot prin vot, a şapte consilieri ca delegaţi în Consiliul Municipal.

D. ing. Bejan propune ca în locul d-sale să fie d. Alex. Ventoniuc.

D. Axinte spune că poate fi şi d. Ventoniuc în locul unui alt consilier.

D. Tutoveanu propune ca d. Cerkez să fie scos de pe lista de oare-ce d-sa este delegat de Camera de Comerţ.

In jurul chestiei d-lui Cerchez participă la discuţii d-nii Axinte şi Ventoniuc.

D. Sturza, după cererea d-lui Axinte renunţă în favoarea d-lui Ventoniuc.

După ce se primeşte demisia d-lui Zavodnicu din Consiliul Judeţean, se aleg următorii delegaţi în Consiliu Municipal: D-nii Mihai Negrutzi, Const. Căpriţă, Const. Cerchez, V. Cristea, Al. Ventoniuc, Ing. Grigore Bejan şi T. Mocanu.

*

Se mai alege d. Nicu A. Balaier ca delegat în Camera Agricolă d. Toader Mocanu în Consiliul de Higienă al judeţului şi pe d. Const. Bălteanu în comitetul şcolar.

In comisiunea de repartare a judeţului se deleagă d-nii Vasile Vrânceanu şi C. Grădinaru iar în a oraşului d-nii Precul şi Nicolau.

*

După discuţii, se modifică bugetul şi se votează o diurnă de 300 lei pe zi pentru Consilieri.

Şedinţa s'a ridicat la orele 12 jumătate.

L. PAUL

Suparea americanilor

contra Europei

Londra 30.— Manifestaţiile anti-americane din Franţa produce nemulţumiri şi chiar indignare în America.

Autorităţile americane propovăduesc dezinteresare pe chestiunile europene. Se cere chiar întreruperea ori căror tratative cu Europa.

Prefectul de Bălţi condus la poliţie

Am relatat în numărul de eri despre o ciocnire dintre o maşină şi o trăsură — întâmplată pe str. Ştefan cel Mare.

In maşină se afla însuşi Prefectul judeţului Bălţi, d. Grigore Berea. Trăsura fiind sfărămată, birjarul a avut pretenţia ca Prefectul să fie dus la poliţie. Cererea a fost ascultată.

La poliţie, Prefectul de Bălţi s'a oferit să plătească despăgubiri birjarului şi bineînţeles că a fost pus în libertate.

Muncitorii din Iaşi

pentru unificarea mişcării sindicale

In seara de Mercuri a avut loc a doua întrunire muncitorească, convocată de comisia locală a sindicatelor muncitoreşti cu sediul în Str. Langa.

D. *I. Niculi* arată că scopul întrunire este: clarificarea şi luminarea maselor în vederea luptei pentru unificarea tuturor forţelor muncitoare. Vorbeşte apoi d. *S. Şaim* secretarul consiliului general sindical unitar-Bucureşti.

D-sa face o expunere a situaţiei mişcărei sindicale din toate ţările, accentuând asupra conflictului din Anglia între patronii şi lucrătorii minieri.

Arată apropierea dintre sindicatele Ruse şi Engleze, cu scopul convocărei unui congres mondial pentru Unificarea mişcărei sindicale mondiale.

Alături de sindicatele din alte multe ţări care au pornit la luptă pentru unificare şi consiliul general al sindicatelor unitare din România.

D. Vasiliu arată mizeria crescândă a muncitorilor din cauza salariilor insuficiente, şi spune că Unificarea Sindicală, mărind puterea de luptă, va putea înbunătăţi situaţia muncitorimii.

După ce vorbesc şi alţi muncitori, se propune o moţiune pentru Unificurea Mişcării Sindicale. Moţiunea este aprobată de întreaga asistenţă.

La ora 11 Dl. I. Niculi închide întrunirea rugând pe cei prezenţi să participe la şezătoarea literară din ziua de Duminică 1 August ora 3 d. a. organizată pentru ajutorarea muncitorilor închişi.

S'a deschis
NOUL MAGAZIN DE INCĂLŢĂMINTE
IOSEF BERCOVICI
(Casele proprii) str. Cuza-Vodă 32 vis-a-vis de Banca Dacia
Cel mai bine asortat în
Incălţăminte Fină
ultimele forme străine
Preţurile cele mai convenabile.

Sobe Teracotă
„Chemineuri“
în toate stilurile cele mai moderne se vând prompt orice cantităţi la Firma
Ioan Zlatovici
IAŞI, — STRADA MUZELOR No. 2

Furtună la Braşov

Bucureşti 30.— O groaznică furtună a bântuit eri în regiunea Braşov. Copacii au fost desrădăcinaţi şi case dărămate.

INSERŢII [1])

Domnule Director,

Ca răspuns la artfcolul publicat în Onor. Dv. Ziar din 30 VII. a. c. relativ la pâinea de secară, am onoare a vă ruga să binevoiţi a publica cele ce urmează:

Inainte cu câteva săptămâni o persoană din localitate probabil din invidie, a adus la cunoştinţa d-lui Primar că fabric pâine de secară cu preţul de lei 12 (doisprezece), bazat pe aceasta d-l Primar mi-a trimis o adresă ca să vând pâinea de secară cu lei 10 (zece). Necovenindu-mi preţul am încetat de a mai fabrica pâinea de secară şi mi-am căutat de bunul mers al Brutăriei mele pentru celelalte fabricaţii ce le fac de obicei.

După câteva zile clienţii cari s'au obicinuit ca să consume pâine de secară veritabilă de la Brutăria mea, au înaintat o cerere către Onor. Primărie prin care roagă pe d-l Primar ca să mi se permită de a fabrica pâine de secară căci doresc a plăti pâinea de secară fabricată de mine chiar cu lei 12 (doisprezace).

Atunci d-l Primar în urma acestei cereri mi-a cerut prin organele D-sale factura făinei de secară provenită de la Moare Kraft - Cernăuţi şi convingându-se că preţul făinei de secară şi adausul la fabricaţie costă mai scump decât obişnuita pâine neagră şi deci bazându-se pe această constatare am fost autorizat de a fabrica pâinea de secară şi s'o vând cu lei 11 (unsprezece).

Cu această ocazie rog pe toţi cititorii spre a se convinge de a cumpăra pâine de secară veritabilă dela Brutăria Haimsohn str. Cucu 51 şi după 24 ore de la scoaterea din cuptor să fie întrebuinţată cu unt proaspăt şi cu un pahar cu bere sau vin şi atunct le pot zice, „Poftă mare“.

I. HAIMSOHN

1) Redacţia nu răspunde de cele publicate în această rubrică.

H. GHERNER
avocat
Birou de Notariat
S'a mutat în strada Costache Negri No. 40
Cons. 7½-9 a. m. şi 7-9 p. m.

Publicaţie

Se aduce la cunoştinta generală că în ziua de 10 August 1926, ora 10 dim. se va ţine a doua licitaţie publică la reşedinţa Regimentului 7 Roşiori „C.-V.“ Iaşi, pentru aprovizionarea Regimentului cu:

912.500 Kgr. fân

730.000 Kgr. ovăz numai din recolta anului 1926 şi predate la reşedinţa Regimentului.

Licitaţia se va ţine în conformitate cu art. 72—73 din legea Comptab. Publice, iar concurenţii odată cu ofertele vor depune şi garanţia de 10 la sută.

Condiţiunile cahetului de sarcini relative la modul de predare se poate vedea la sediul Regimentului în oricare zi de lucru în orele de program.

Comandantul Regimentului
7 Roşiori „C.-V“.
Colonel, DOBRESCU
Ofiţer cu Aprovizionarea
Adm. Locot. Grigorescu
No. 5034.

AGENŢI
prezentabili, cu garanţie morală şi materială, angajează
„Asigurarea Românească“
Iaşi, str. Lăpuşneanu 19

DE VÂNZARE
MOTOR 10 cai putere
BATOZĂ 6 „ „
ambele în bună stare de funcţiune.
A se adresa Intendentului Jockei Club-ului, str. Carol

DOCTOR
E. GHELMAN
Specializat la Viena
Boli de Piele şi de păr
Sifilis şi Venerice
Tratamentul radical a blenoragiei acute şi cronice prin Uretroscopia (Iluminatul canalului uretral) Electrolyza, galvanocaustica, vaccinoterapia.
Str. GÂNDU No. 1 vis-a-vis de Cinema Elisabeta
Intrarea prin stradela Talpalari.
Consult.: 9-10 a. m. şi 2-7 p. m.
Duminică 11—12 a. m.

--CITIŢI „OPINIA“--

Fabrica deboiangerie şi spălătorie chimică
„FULGERUL“
din Bucureşti
aduce la cunoştinţă numeroşilor ei clienţi şi onor. public, că primeşte pentru văpsit şi curăţit. — Din culori închise facem culori deschise. — Având o instalaţie modernă, executăm orice comandă în mod ireproşabil, în termen de cel mult 3 zile. Garantăm că nu mai reapar petele.
De asemenea primim lănuri şi bumbacuri pentru văpsit cu Kilogramul. Preţurile cele mai convenabile. — Singura fabrică cu instalaţie mecanică peetru spălătorie.
Farica: Strada Dragoş No. 25
Filiale: str. Lăpuşneanu 15, str. Cuza-Vodă 35.
OSIAS SEGALL

STIRI DIN TARĂ SI STRĂINATATE

D. GRIGORE CAZACLIU

— Nu demisionează de la țărăniști —

O scrisoare a d-lui Cazacliu

Primim următoarele :

Domnule Director,

Cu onoare vă rog, să binevoiți a da cea mai categorică desmințire informațiunei apărute în ziarul D-voastră No. 5747 din 27 Iulie a. c. și în care se vorbește despre un aranjament al meu cu averescanii, pentru a mă numi consilier agricol și de demisia mea din partidul țărănesc.

Nu puteam solicita postul de consilier agricol de la d. ministru Niță pentru un foarte simplu motiv că sunt avocat *și* nu agronom.

Din partidul țărănesc nu pot demisiona, deoarece sunt sprijinit în acțiunea mea de cea mai mare parte a membrilor partidului țărănesc.

Cu stimă

Grigore Cazacliu
avocat

P. S. Cred, Domnule Director, că un ziar democrat ca „Opinia" și care a susținut întotdeauna punctul nostru de vedere în aproape toate manifestările politice a modeștilor luptători basarabeni, se va obține pe viitor de a insera informațiuni izvorâte de la indivizi ulajini cu drept, însă și mari oportuniști pentru avantagii personale.

Grigorie Cazacliu

Explicația unei excluderi

din organizația vasluiană a partidului poporului

S'a anunțat excluderea d-lui AVOCAT SEVER N. RADESCU din organizația vasluiană a partidului poporului.

D. avocat Rădescu ne trimite o lungă scrisoare în care restabilește faptele. D-sa a demisionat în patru rânduri din partid, din cauza nedreptăților care i-au fost făcute, cât și din pricina slăbiciunii ca șef a d-lui general Râșcanu. Dar de data aceasta comitetul județian a recurs la manevra de a respinge demisia d-lui Rădescu și apoi a-l exclude.

D. avocat Rădescu își termină scrisoarea în următoarele cuvinte :

„Cu ocazia convocărei Comitetului Județian în ziua de 26 Iulie 1926, ideia ingenioasă propusă de D-nu Senator Popescu, vichilul moșiei Tăcuta proprietatea D-lui D-tru Dobrescu din Vaslui, de a mi se respinge demisia și a mă exclude din organizație a fost primită de toți membri, crezând că pe mine mă disting și tot odată a face plăcere șefului fictiv al organizației.

S'au înșelat cred, atât vichilul de la Tăcuta, cât și ceilanți domni din Comitet. Valoarea mea ca om și luptător politic este bine cunoscută de frunțașii Partidului Poporului din Moldova ca D-nii Ministru Meissner, Petrovici, Cudalbu și alții cu cari am venit în contact, în multe ocazii în timpul opoziției și chiar de d-nu General Râșcanu, Președintele activ al organizației din Vaslui, cari prin scrisorile ce mi-a adresat cu ocazia nenumărafelor dimisiuni ce am dat din organizațiunea Vasluiană, mă roagă să-i fac cinstea de a rămâne în organizația d-sale, aprobând vederile mele politici, cari i-au fost de folos ori când și la timp.

Toate aceste scrisori le posed și sunt gata a le publica, dacă va fi nevoe.

„Mulțumesc Domnilor din Comitetul Județean pentru hotărârea luată, eu personal fiind foarte mulțumit sufletește, că am putut părăsi cu un moment mai de vreme, o organizație, cu o reputație așa de faimoasă ca cea dela Vaslui, faimă ce le-o pot arăta ori când ; dacă n'a contribui prea mult la scăderea prestigiului președintelui ei activ d-nu General Râșcanu".

Citiți „Opinia„

Tratativele de fuziune

între partidul liberal și naționalii- ardeleni

Am anunțat că spre sfârșitul lunii August, va avea loc la Sovata o consfătuire a fruntașilor partidului național, pentru a se decide atitudinea față de partidele liberal și țărănesc.

Am mai arătat că d. Maniu este partizan al fuziunii cu țăraniștii, în timp ce majoritatea fruntașilor, în cap cu d. Vaida sunt hotărâți să fuzioneze cu liberalii.

Se anunță acum că consfătuirea dela Sovata a fost pusă la cale cu consemnul prealabil al d-lui Ionel Brătianu.

Fruntașii ardeleni au avut întrevederi cu d-nii Brătianu și Alecu Constantinescu. Și s'a pus la cale o întâlnire între d-nii Ionel Brătianu și Iuliu Maniu care va avea loc la finele lui August la Sovata.

Arestările din Galați

Galați 30. — D. Cudalbu, ministru de justiție, a făcut personal anchetă în chestia fraudelor cu construcția palatului de justiție. Până acum s'au constatat fraude de peste trei milioane lei.

Au fost arestați inginerii Bârnav și Manea. Probabil că se vor produce și alte arestări.

STAREA SANITARĂ A IAȘULUI

APA CONTINUA A FI CONTAMINATA

— Rezultatele analizelor Laboratorului de Higienă — Măsurile ce se impun —

In cursul lunei Iulie s'au declarat șapte cazuri de febră tifoidă.

Imediat s'au luat probe de apă de la cișmelele de unde consumau bolnavii, și au fost înaintat Laboratorului de Higienă spre analiză.

O parte din rezultatele analizelor au fost trimise serviciului sanitar al orașului.

In str. Anastasie Panu, la instalația de apă din curte, apa este contaminată de prezența colibacilului.

La cișmeaua din str. Ștefan cel Mare în curtea cafenelei Sin Aba, la fel.

In str. Curelar 1o (unde se declarase un caz de paratifos) apa contaminată și prezența colibacilului.

La robinetul din Administrația Financiară s'au găsit 16oo colonii la cm. cub de apă, apa fiind declarată nepotabilă.

*

Dar probe de apa nu se iau de la toate cișmelele. Ci numai acolo unde se semnalează vreun caz de febră tifoidă, sau un caz suspect.

Și întrucât contaminarea apei tinde să se generalizeze — cum spunea d. dr. Tănăsescu, medicul șef al orașului într'un consiliu de higienă — aceasta constitue o primejdie pentru populația Iașului.

*

Acolo unde se constată apa contaminată, se trimete o echipă de lucrători care execută repararea cișmelei ; — urmează apoi măsurile sanitare.

D. dr. Tănăsescu a întocmit un memoriu pe care l'a trimes Primarului Inspectoratului Sanitar și Ministerului Sănătății.

Prin acest memoriu medicul șef cere următoarele măsuri.

Mărirea și chiar dublarea debitului de apă.

Să se pue contoare la toate instalațiile de apă, pentru ca să se măsoare cantitatea ce o consumă proprietarul pentru ca în caz când se dovedește că face risipă să fie amendat.

Să se înlocuiască toate cișmelele cu tip de cișmele Bopp și Reitter.

Serviciul apelor să fie reorganizat cu echipe de reparare, complectare și de control.

*

La acest raport Ministerul Sănătății nu s'a prea grăbit să răspundă.

Probabil că a fost pus la dosar...

Numai Primarul a răspuns în consiliu de Higienă, că pentru moment Comuna n'are parale. Dublarea debitului de apă înseamnă schimbarea întregei rețele până la Timișești. Și nu mai aceasta costă cinci milioane.

Despre înlocuirea tuturor cișmelelor nici nu mai vorbim...

L. PAUL

x Sâmbătă seara, 31 Iulie, la ora 21.20 sosește în Iași, dela Lerești și dela Bran, prima serie a coloniei elevilor și lucrătoarelor organizată de Asociația Creștină a Femeilor Române din Moldova.

Părinții care au copii trimiși în Colonie, sunt rugați să vie la gară să-și ia.

A doua serie a coloniei elevelor, pleacă la Lerești Sâmbătă dimineață la ora 8.15 și colonia lucrătoarelor, tot Sâmbătă, la Bran, la ora 13.

Lână laie

spalată și scărmănată

Lei 120 Kgr.

la „CAMILA"

str. Anast. Panu 47

Regia Monopolurilor Statului
Direcția Manufacturei de Tutun

CHIȘINAU

Manufactura de tutun Chișinău scoate în licitație pe ziua de 19 August a. c. ora 11 procurarea a 1500 m³ balast și pe ziua de 20 August a. c. ora 11 procurarea a 1500 traverse de st jar pentru cale secundară ale materiale predabile loco Depozitul Manufacturei.

Caetele de sarcini ale acestor furnituri se pot vedea la Direcțiunea Manufacturei Chișinău în toate zilele de lucru între orele 7—11 și 15—18.

DIRECȚIUNEA

RAVAGIILE PLOAEI DE ERI

STALPI DE TELEGRAF RUPȚI.— STRAZI SURPATE. CASE INUNDATE.— TRASNETUL DIN PIAȚA HALEI.— DISTRUGEREA DIN STRADA SARACA

Ploaia liniștită care a început eri dimineață, s'a prefăcut într'un torent la orele 2 și jum.

Ravagiile sunt considerabile. Unele cartiere au fost grav deteriorate. Numeroși stâlpi de electricitate doborâți la pământ. Firme' au fost smulse și aruncate la distanță mare. Arbori au fost rupți. Străzi au fost surpate.

Iar în cartierul Țicău ploaia a târât în vale, păsări și porci, omorându-i.

*

In str. Sft. Andrei, a fost doborât un stalp care căzând în stradă, a oprit circulația.

In str. Sf. Sava, colț cu Armeană, pământul a fost surpat. S'a format o gaură de peste 1 m. adâncime.

Bul. Brătianu, unde se scurg toate apele din partea nord-estică a orașului, a fost pur și simplu prefăcut într'un râu. Canalurile fiind ca de obicei astupate, apa a pătruns în locuințe. Cele mai mari avarii le-a suferit sinagoga din acea stradă.

Stâlpi de telegraf au mai fost smulși în str. Arapului. Deasemenea și pe toată albia Bahluiului.

In str. Scăricică avalanșa de apă a smuls din pământ bolovanii.

Tarâți de șuvoiul apei, bolovanii au fost izbiți în garduri, deteriorându-le. Apele au intrat și în locuințele oamenilor. Copaci din stradă au fost smulși.

Strada a devenit complect impracticabilă.

Este indispensabilă, o urgentă reparare a străzei. In mahalaua Țicăul de Jos apele au târât cu ele gardurile oamenilor. Peste valuri pluteau cotețe cu păsări. Porcii se luptau și ei cu valurile.

Trăsnetul a căzut pe un stâlp de tramvai din Piața Halei și a aprins cutia de siguranță, rupând firul electric

Reparația s'a făcut imediat.

Cursul Leului

Leul a cotat ieri la Paris 18,80 ; iar la Zurich 2,35.

Francul francez a cotat la București 5 50.

INFORMAȚII

x **Chestia militarizării universităților.**—*In legătură cu zvonurile despre mili arizarea universităților, d. general Mircescu a dat ziarelor o dezmințire formală.*

Nu există nici un proiect de militarizare a universităților și nu se lucrează nimic în acest sens la ministerul de războiu sau la vreo instituție în legătură cu armata.

Un asemenea proiect nu intră de loc în vederile d-lui ministru de războiu, care nu se gândește, de altfel nici la schimbarea sistemului actual de organizare a apărării naționale.

Dorim ca dezmințirea d-lui ministru să rămâe o realitate.

x *IARĂȘI GRÂUL.— Confrații dela „Lumea" sunt oameni cu socoteală și cu socoteli. Nu lasă deoparte nici un amănunt și nici o fracțiune.*

Noi am anunțat acum vre-o trei zile că grîul la Brăila a trecut de 100 mii lei vagonul. „Lumea" s'a grăbit să arăte că știrea aceasta n'ar fi exactă. La rândul nostru am dovedit eri că știrea era perfect exactă.

Confratele de dimineață obiectează astăzi că sunt și calități de grâu mai eftine.

Firește că sunt. Și nu ne amintim să fi contestat cineva banalitatea asta.

Dacă confratele local vrea să aibă un tablou și mai complect, putem să-i comunicăm că la Cârțiți s'a vândut grâu cu carele pe preț de 6 lei kilogramul. Același lucru și la Urlați. Lista s'ar putea lungi la infinit.

Cât despre campania contra speculei, apiăudăm cerbicia confratelui local și sperăm că în curând va combate cu asprime specula comercianților, a industriașilor și mai ales specula oribilă a bancherilor.

x **Alegerea locurilor în învățământul secundar.** Ministerul instrucțiunei face cunoscut celor intresați că alegerea locurilor vacante în învățământul secundar se va face în zilele de 7 și 8 Septembrie pentru băeți și în zilele de 9 și 10 Septembrie pentru fete.

Candidații și candidatele vor prezenta odată cu cererea un certificat doveditor că au absolvit seminarul pedagogic.

Fără acest certificat nu se va face nici o numire de profesori titulari.

x **Falimente.** — Tribunalul judecând eri procese de faliment, a acordat termene la 19 August cârciumarilor Gh. A. Marandei, P. Zavornicu, I. Chiteală și V. Prodon, din jud Iași ; comercianților de manufactură M. N. Frăichel Ștefan cel Mare, Șmilovici et Ițicovici și Iz c Ușieru str. Cost. Negri și S. Feingold str. Crucei.

A declarat în faliment pe Comerciantul ambulant H. Simon str. Bașota, cu un pasiv de 300.000 lei.

A respins cererile de declarare în faliment a comerciantului ambulant H. Feler pentru motivul că a mai fost condamnat odată, și a societății „Victoria", căreia i s'a acordat acum 5 zile moratoriu.

Judecând apoi în Camera de Consiliu cerere de acordarea unui moratoriu Societății „Inlesnirea", a respins cererea, declarâed societatea în stare de faliment.

x D. Von Mutzins a fost numit ambasador al Germaniei la Bcuurești.

x Se anunță că anul acesta căile ferate au un deficit de peste un miliard jumătate lei. Societatea de exploatare a c.f.r. intenționează să sporească considerabil tarifele, pentru a acoperi acest deficit.

Sindicatul

Comercianților Detailiști din Iași str. Ștefan cel Mare No. 12 în curtea D-lui Leon Mayer Bijutier

Aduce la cunoștința D-lor Comercianți detailiști din O asul și Județul Iași că în fiecare Sâmbătă de la ora 4—6 și Duminică de la ora 3—7 p. m. se va ține ședință de către Comitetul Sindicatului, lar în zilele de Joi ora 2—4 p. m. se vor afla în localul Sindicatului doi membri din comitet pentru a primi înscrierile d-lor Comercianți detailiști din orașul și Județul Iași.

Intrunindu-se Comitetul s'a hotărât înființarea unei Bănci, a cărui Statut se va redacta Duminică 1 August 1926.

Rugăm pe d-nii Comercianți a azista la redactarea statutului, deasemenea la ședințele ce se vor ține în fiecare Sâmbătă și Duminică pentru a-și putea da seama ce marea importanță a organizației noastre.

COMITETUL

Curs de preparație

autorizat de M. Instrucțiunei pentru elevii care vor să intre școlile secundare, se va deschide la 11 August a. c. în localul Șc. primare de băeți No. 8, „V. Adamachi" sub conducerea D-lui Toma Zaharia directorul școalei, fost revizor și inspector școlar.

Inscrierile se fac la cancelaria școalei, cu începere de la 10 August.

Geamuri albe, simple, colorate, ornamentate, riglate ; ori-ce grosime și calitate, cu prețurile fabricei ; deasemenea diamante pentru tăiat geamuri numai la

Primul Depozit de geamuri și oglinzi

Israel Bergher S-sor

str. Anastasie Panu 50

Casă fondată la 1876

DOCTOR

L. HEITEL

MAMOȘ

De la clinicile din Berlin, Viena Frankfurt

Boli de femei și nașteri

Str. Săulescu 2 (alături de Biserica Talparari)

Consultațiuni 3—6 p. m.

Pentru săraci gratis zilnic.

In Iașul de altă dată

(Continuare din pag. I-a)

și Caragiani a trebuit să încerce totul spre a convinge pe țigan, că nu e nici lăutar, nici țigan.

Și acel care avea studii serioase asupra Macedoniei, acel care a tradus și a adaptat din grecește, acel la care se găsise, după ce a închis ochii, un început de dicționar macedo-român, — în una din zile ducându-se cu căruța spre Podul Iloaie, a dat pe șosea de o șatră de țigani, cam pe la Valea Lupului. Țiganii zărindu-l, au crezut că e unul de-ai lor și pe dată, șireți cum sunt, s'au sfătuit să'i tragă chiulul și anume când Caragiani ajunse chiar în fața lor, țiganii s'au făcut că se bat între ei, amenințându-se cu drugi de fier, scuipându-se, sbierând și producând un sgomot infernal : ca la țigani. Caragiani crezând de-al binelea că e curată bătae, se coboră din căruță și venind în mijlocul lor, căuta să'i împace :— bine mă, ce vă bateți, că nu e frumos, li se ae dresă. Afâta așteptau dihaniile de țigani și atunci unul dintrei, începu să mângâe pe Caragiani și să le spue celorlalți —laca, boeru o să ne impace... și cu toții încunjurându'l, chipurile că au găsit în el pe z ul împăciuitor, i'au pipăit hainele, pe la buzunarele surtucului, pe la acele a e jiletcei.... până în sfârșit, s'au împăcat.

Caragiani a plecat mulțumit că a putut face o faptă într'adevăr mare, împăcând țiganii.

S'a urcat din nou în căruță, și'a aprins mucul de țigară, care'i ardea b zele, și'a trântit pălărioara pe cap și a pornit mai departe ; și când a vrut să'și șteargă fruntea de sudoare i-a batista de nade nu-i ; și când a mai vrut să se uite cîte ore sunt, ioc și ceasul și atunci a întors căruța și a venit din nou în mijlocul țiganilor și vorbind cu b libașa cel mare, i'a spus că nici batista, nici ceasul lui, nu sunt cu nimic vinovate de sfada țiganilor și că să i le dea îndărăt. Și i le-au dat.

Acei cari l'au cunoscut pe Caragiani, par'că'l văd și astăzi : scurt, bine legat de trup, rotund și plin, cu fruntea largă, mustăți lungi și gro se, ochi lucitori, sprîncene dese, în sfârșit o figură originală.

Intra în clasa de la facultate, iarna, cu capul înfundat în gulerul unui modest palton, spre a'i fi mai cald, purtând la gât, o legătoare latâ de lână, care'i acoperea aproape întregul obraz.

Și când vorbea din Tucidide și când istoris a din Oedip, de Prometeu și de atâtea și atâtea, îi curgeau anecdotele snoavele și glumele.

De câte ori nu a fost văzut numai în halat și cu fesul în cap, stând îngândurat, privind pierdut spre copacii din grădina Universității, de pe prispa caselor unde locuia (astăzi Seminarul de slavistică).

Cu prilejul unei vizite a Regelui Carol la Iași, Regele dorind să albă la dejun pe Caragiani care era neîntrecut în anecdote, a trimes un aghiotant să'l invite. Și aghiotantul a dat de Caragiani îmbrăcat numai în halat, cu f sul roș în cap, tologit pe prispa caselor de la Seminarul de astăzi de slavistică.

Nici odată însă Caragiani n'a uitat să povestească tuturora pățania sa din Turcia când vroind să o visiteze, cu ocaziunea plecărei sale la lanina, a fost dat drept spion și făcându'se un simulacru de percheziție, s'a găsit că aparatul de fotografie și mai multe fotografii, ar constitui o dovadă de vinovăție. A stat Caragiani mai bine de o lună de zile arestat, până a intervenit ministrul României la Constantinopol. Când a fost eliberat, Caragiani a luat vre'o 15 albaneji marinari, i'a dus într'un vârf de munte, a pus la fript mai mulț miei, și a tras un chef cu lăutari, de a mers vestea hăt departe...

RUDOLF SUȚU

CITIȚI „OPINIA"

și-o răspândiți